

AMARO Y CARREON ASOCIADOS, S.A.

RFC: ACA130124S56

Régimen fiscal:(601)General de Ley Personas Morales

Calle: PASEO TOLLOCAN No. 1214, Col. SANTA ANA TLAPALTITLAN, CP: 50160, TOLUCA, MEXICO, MEXICO

INSTITUTO ESTATAL ELECTORAL DE BAJA CALIFORNIA (3974)

RFC: IEE941214BL2

Dirección: Calle: AVENIDA ROMULO O'FARRIL No. 938
Col. CENTRO CIVICO, CP: 21000
MEXICALI, MEXICALI, BAJA CALIFORNIA, MEXICO

Uso de CFDI: (G03)Gastos en general

Serie: B

Folio: 13179

Fecha y hora: 2019-08-20T22:46:41

Lugar de expedición:

Forma de pago: (01)Efectivo

Método de pago y Cuenta:

(PUE)Pago en una sola exhibición

Pedido:

Referencia:

Embarcar a:

Vendedor :

| Cant. | Clave Int. | Clave Sat | Unidad SAT | Descripción | P/U | Importe |
|-------|------------|-----------|---------------|-------------------------------------|--------|---------|
| 1.00 | 1 | 90101501 | E48 No aplica | CONSUMO(S) SEGUN ANEXO NO. 51134 | 655.17 | 655.17 |



| | |
|--------------|---------------|
| Subtotal | 655.17 |
| Descuento | 0.00 |
| I.V.A. | 104.83 |
| Total | 760.00 |

SETECIENTOS SESENTA PESOS 00/100 M.N.

Monto Total de Propina:

"Este documento es una representación impresa de un CFDI"

Folio fiscal: 522eb2cb-980d-4f22-9f05-e7bd698bfcfc

Fecha y hora de certificación: 2019-08-20T22:46:46

Sello digital del CFDI:

fRNYr7YdnGYQk4wBCWHT48cnvmPDIu1Sn+qniPXWWYPQKFBjZzZmzXPJSrjUH5hZQfE/KOnm6fOdigH5U7valpReqiLMbNDBEUh0
YW3zIqTB6CC7cviEpf/3ibm5DksI8N/o72psDnZwuvTBWjbsDUC+1ThNCA1eE3wYEKq7SBHgOYJ6jrEJ6Nu6pp/VlrnRTBMoZKFc

Número de serie del Certificado de Sello Digital :

00001000000406242198

Número de serie del Certificado de Sello Digital del SAT:

00001000000404991284

Cadena original del complemento de certificación digital del SAT:

||1.1|522eb2cb-980d-4f22-9f05-e7bd698bfcfc|2019-08-20T22:46:46|MSE090205D9A|
fRNYr7YdnGYQk4wBCWHT48cnvmPDIu1Sn+qniPXWWYPQKFBjZzZmzXPJSrjUH5hZQfE/KOnm6fOdigH5U7valpReqiLMbNDBEUh0
YW3zIqTB6CC7cviEpf/3ibm5DksI8N/o72psDnZwuvTBWjbsDUC+1ThNCA1eE3wYEKq7SBHgOYJ6jrEJ6Nu6pp/VlrnRTBMoZKFc
/X7mdbNfMrBciLSDzW03oXbpyoYXxhcZyAAQJSFR9IjwXKZmbpFQ4Wvp52trt6yPhodsJ6j8JVmaxrMAWAM0rISnzFedXazHSUV

Sello digital del SAT:

bUZEF8SxNizig3dUfgEE1Gt8mHmWI5MGwVcEMyCpPpJM1g5ISvyLM/TvDrEd69vapKlNXmTT7T6LNGVzedjPbDzr9TPUP0UtZ8u
CuybN9noKaKRI7TgRvg20ai9Z0tHAKr7ivMOOlp3K4B/fs+IXK3ynFK7cLdwcifQU+YRHJoQ4umt5fl4BrEKzPyl4SaKIGfAjdT

CAPTURADO
PARA DIOT

AGO 2019



COMPROBANTE FISCAL DIGITAL INTERNET DE TIPO INGRESO
 ESPECIALISTAS EN ALTA COCINA, S.A. DE C.V.
 EAC8504236U5

GENERAL DE LEY PERSONAS MORALES

Folio Fiscal: CB31A951-DF1F-4591-9F9A-064EB4427F76
 No. Serie. Cert. SAT: 0000100000040347791
 Fecha de Certificación: 21/08/2019 11:02:49 AM
 Fecha de Emisión: 2019-08-21T11:02:40
 Núm. de Certificado: 00001000000403977035
 Serie: WT2BR
 Folio: 114689

Domicilio Fiscal:
 HAVRE 30
 JUÁREZ, CUAUHTÉMOC, CIUDAD DE MÉXICO
 MÉXICO C.P.:06600

Lugar de Expedición:
 AV CAPITAN CARLOS LEON GONZALEZ TERMINAL 2 LOCAL MZ-13
 OTRA NO ESPECIFICADA EN EL CATALOGO, AEROPUERTO INTERNACIONAL DE LA CIUDAD DE
 MEXICO, VENUSTIANO CARRANZA, CIUDAD DE MÉXICO, MÉXICO C.P.:15620

Datos del Cliente:
 Nombre: INSTITUTO ESTATAL ELECTORAL DE BAJA CALIFORNIA
 R.F.C.: IEE941214BL2
 Uso de CFDI: GASTOS EN GENERAL

| Cantidad | Descripción | Unidad de Medida | Descuento | IVA | Precio Unitario | Total |
|----------|--|------------------|-----------|---------|-----------------|----------|
| 1.00 | CONSUMO SEGÚN FOLIO 4119 DE FECHA 21/08/2019 | E48 | | \$31.59 | \$197.41 | \$197.41 |

CAPTURADO
 PARA DIOT

AGO 2019

Método de Pago: PAGO EN UNA SOLA EXHIBICIÓN
 Forma de Pago: 01 EFECTIVO

| | |
|---------------------------|-----------------|
| Subtotal: | \$197.41 |
| Descuento: | \$0.00 |
| IVA (16.00 %) trasladado: | \$31.59 |
| Total: | \$229.00 |

Importe con Letra:
 DOSCIENTOS VEINTINUEVE PESOS 00/100 M.N.

Sello Digital de CFDI:

ZiLyfR+NEQJWrgC4FKq/N+vZfSOKPih0MuUeamzVokAOozDNMQsh8AES91ktWXO+PFY9JLLeWEVZIOr4PWY7ankjccdcCrAgCRrOTTHFoF+YQbF8TuvlxOjnQTeZlhA8
 xnvz/LNDBqFmSxhcHrL7Qyq90p6ZQ5upRUFROedgL92sQ25T0fhzyaqU5XZCBrr0GA4ZtylYJ0Ugh15+kKLpse8cCamTWbRFZaeJZTJO+p8rYJiWpT5D9LK7oH0b5xv
 MvG8s1xu4W114kqjUeL5vcyKxR98cQ6ydA661WpUdAW8KOKiX0wx3dgbZ+JOD2FughVMMtlkeKNbpmKkfoA==

Sello del S.A.T.:

i+aZJaXcKNqm5qxRjaUoMeXE2pgpPRBZIDBkFaOi9H+kHmN6i2fa0MVdukQjtQA8eDSn+RZcairb6NTrl/UrhZLk9lsXt
 C+8YFbB/YFCrLqor5xrAub+3QKA9pvvFCjgneKbaOoIKGKwqP+Zc2QB3gdF/ANw1sbF097yYhsMSyFZjz9Mh1ytVD+
 YhJBU9fgeKINfc0LL0gRkjdsvbnxw+KA0yprl8o4RkFvXZOSdGXQFqMYMpmQ8JHglcF8celjy7mnGsnEDI/R2gl4Si/5P
 NPizYnnFCiHeMEjDhJygXUljMMN53w1KocntXnxcFCj+tuc/kOuRKEEbsZGWhjg==

Cadena Original del complemento de certificación digital del S.A.T.:

||1.1|CB31A951-DF1F-4591-9F9A-064EB4427F76|2019-08-
 21T11:02:49|ZiLyfR+NEQJWrgC4FKq/N+vZfSOKPih0MuUeamzVokAOozDNMQsh8AES91ktWXO+PFY9JLLeWEVZIO
 r4PWY7ankjccdcCrAgCRrOTTHFoF+YQbF8TuvlxOjnQTeZlhA8xnvz/LNDBqFmSxhcHrL7Qyq90p6ZQ5upRUFROedg
 L92sQ25T0fhzyaqU5XZCBrr0GA4ZtylYJ0Ugh15+kKLpse8cCamTWbRFZaeJZTJO+p8rYJiWpT5D9LK7oH0b5xvMv
 G8s1xu4W114kqjUeL5vcyKxR98cQ6ydA661WpUdAW8KOKiX0wx3dgbZ+JOD2FughVMMtlkeKNbpmKkfoA==|000010
 0000040347791||



Aviso de Privacidad:
 *CMR, S.A.B. de C.V. es el responsable del tratamiento de sus datos personales, los cuales
 requerimos para emitir la presente factura y cumplir con las disposiciones fiscales

Este documento es una representación impresa de un CFDI.



DOCUMENTACIÓN COMPROBATORIA

NOMBRE **ING. JORGE ALBERTO ARANDA MIRANDA** :
CARGO: **CONSEJERO PRESIDENTE PROVISIONAL**

** BIVA BANCOMER, S.A. **
*PCBBAR30831LJZ

FECHA HORA CAJERO
20/08/19 16:03 MM D702

DEPOSITO EN EFECTIVO

CLIENTE: INSTITUTO ESTADAL ELECTORAL /
UBICADO EN: SUC. CENTRAL CIVIL /
FECHA DE APLICACION: 20/08/19 /
FOLIO NUMERO: 9092 AUT: 072026 /
CUENTA/TARJETA DE ABOGADO: *****6877 /
IMPORTE: \$ 1,111.00 /
EFEC. DEPOSITADO \$ 1,120.00 /
CAMBIO ENTREGA: \$ 9.00 /
CAMBIO EN RECIBO:
MOTIVO DE PAGO:

JUSTIFICACIÓN DEL GASTO

37501 VIÁTICOS EN EL PAÍS
20 y 21 DE AGOSTO DE 2019, TOLUCA, EDO. DE MÉXICO.
ASISTENCIA A LA CONVOCATORIA DEL INE A LA REUNIÓN DE COORDINACIÓN Y EVALUACION DE LOS PROCESOS ELECTORALES LOCALES, EN TOLUCA, EDO. DE MÉXICO, EL DÍA 20 DEL PRESENTE, EN INSTALACIONES DEL INSTITUTO ELECTORAL DEL EDO. MÉXICO.



COMPROBANTE FISCAL DIGITAL POR INTERNET

AEROVIAS D... XICO SA DE CV
AME880912I89

FACTURA

601 General de Ley Personas Morales
NO. DE SERIE DEL CERTIFICADO DEL CSD:
00001000000406285144
NO. DE SERIE DEL CERTIFICADO DEL SAT:
00001000000403190844
LUGAR DE EXPEDICION: 22435

SERIE Y FOLIO: F-1391508412721
FECHA Y HORA DE CERTIFICACION: 19/08/2019 14:24:15
FOLIO FISCAL: 1C1E28AF-7CB5-4870-8AAF-2CDD17A024B7
FECHA Y HORA DE EMISION: 19/08/2019 14:24:13
TIPO DE COMPROBANTE: I Ingreso

DATOS CLIENTE
INSTITUTO ESTATAL ELECTORAL DE BAJA CALIFORNIA
IEE941214BL2
Uso CFDI: G03 - Gastos en general
C.P. 21000

FORMA PAGO: 04 - TARJETA DE CRÉDITO
IATA: 8697744
PNR: BYMNKR
PASAJERO: ARANDA MIRANDA/JORGE

| CLAVE SERVICIO | DESCRIPCION | CLAVE UNIDAD | CANTIDAD | P.U. | TASA I.V.A. | IMPORTE I.V.A. | DESCUENTO | IMPORTE |
|----------------|----------------------|--------------|----------|--------|-------------|----------------|-----------|---------|
| 1.- 78111500 | TRANSPORTACION AEREA | E48 | 1.00 | 475.00 | 8 % | 38.00 | 0.00 | 475.00 |
| 2.- 78111500 | TRANSPORTACION AEREA | E48 | 1.00 | 127.00 | 0 % | 0.00 | 0.00 | 127.00 |

CAPTURADO
PARA DIOT
AGO 2019

Esta Factura hace referencia a:

1391508412721

Observaciones:

IMPORTE CON LETRA: seiscientos cuarenta pesos 00/100 M.N.

PUE - PAGO EN UNA SOLA EXHIBICIÓN

MONEDA: MXN

| | |
|------------------------------|--------|
| SUBTOTAL | 602.00 |
| IVA Crédito aplicado del 50% | 38.00 |
| IVA 0% | 0.00 |
| TOTAL | 640.00 |

* Tratándose de Transportación Aérea Internacional y Franja Fronteriza, el IVA se calculará al 25% de la tasa general del 16%, de conformidad del Artículo 16 de la ley del IVA vigente.

COMPLEMENTO

Codigo de Cargo Importe Total Otros Cargos: 0.00 TUA 0.00



COMPROBANTE FISCAL DIGITAL POR INTERNET

AEROVÍAS DEL MEXICO SA DE CV
AME880912I89

FACTURA

601 General de Ley Personas Morales
NO. DE SERIE DEL CERTIFICADO DEL CSD:
00001000000406285144
NO. DE SERIE DEL CERTIFICADO DEL SAT:
00001000000403190844
LUGAR DE EXPEDICION: 06500

SERIE Y FOLIO: F-1391508412720
FECHA Y HORA DE CERTIFICACION: 19/08/2019 14:24:22
FOLIO FISCAL: 645D52A2-872C-47E0-A444-7C4B7FEDE1F3
FECHA Y HORA DE EMISION: 19/08/2019 14:24:20
TIPO DE COMPROBANTE: I Ingreso

DATOS CLIENTE
INSTITUTO ESTATAL ELECTORAL DE BAJA CALIFORNIA
IEE941214BL2
Uso CFDI: G03 - Gastos en general
C.P. 21000

FORMA PAGO: 04 - TARJETA DE CRÉDITO
IATA: 8697744
PNR: BYMNKR
PASAJERO: ARANDA MIRANDA/JORGE

| CLAVE SERVICIO | DESCRIPCION | CLAVE UNIDAD | CANTIDAD | P.U. | TASA I.V.A. | IMPORTE I.V.A. | DESCUENTO | IMPORTE |
|----------------|----------------------|--------------|----------|--------|-------------|----------------|-----------|---------|
| 1.- 78111500 | TRANSPORTACION AEREA | E48 | 1.00 | 206.03 | 16 % | 32.97 | 0.00 | 206.03 |

**CAPTURADO
PARA DIOT**
AGO 2019

Esta Factura hace referencia a:

1391508412720

Observaciones:

IMPORTE CON LETRA: doscientos treinta y nueve pesos 00/100 M.N.
PUE - PAGO EN UNA SOLA EXHIBICIÓN
MONEDA: MXN

| | |
|----------|--------|
| SUBTOTAL | 206.03 |
| IVA 16% | 32.97 |
| TOTAL | 239.00 |

* Tratándose de Transportación Aérea Internacional y Franja Fronteriza, el IVA se calculará al 25% de la tasa general del 16%, de conformidad del Artículo 16 de la ley del IVA vigente.

COMPLEMENTO

| | | | | |
|-----------------|---------|--------------------------|-----|------|
| Codigo de Cargo | Importe | Total Otros Cargos: 0.00 | TUA | 0.00 |
|-----------------|---------|--------------------------|-----|------|



COMPROBANTE FISCAL DIGITAL POR INTERNET

AEROVIAS D XICO SA DE CV
AME880912189

FACTURA

601 General de Ley Personas Morales
NO. DE SERIE DEL CERTIFICADO DEL CSD:
00001000000406285144
NO. DE SERIE DEL CERTIFICADO DEL SAT:
00001000000403190844
LUGAR DE EXPEDICION: 22435

SERIE Y FOLIO: F-1392112957445
FECHA Y HORA DE CERTIFICACION: 19/08/2019 14:24:08
FOLIO FISCAL: A896EF4B-E965-4A4A-81B4-E80554E9DFF6
FECHA Y HORA DE EMISION: 19/08/2019 14:24:05
TIPO DE COMPROBANTE: I Ingreso

DATOS CLIENTE
INSTITUTO ESTATAL ELECTORAL DE BAJA CALIFORNIA
IEE941214BL2
Uso CFDI: G03 - Gastos en general
C.P. 21000

FORMA PAGO: 04 - TARJETA DE CRÉDITO
IATA: 8697744
PNR: BYMNKR
PASAJERO: ARANDA MIRANDA/JORGE

| CLAVE SERVICIO | DESCRIPCION | CLAVE UNIDAD | CANTIDAD | P.U. | TASA I.V.A. | IMPORTE I.V.A. | DESCUENTO | IMPORTE |
|----------------|----------------------|--------------|----------|----------|-------------|----------------|-----------|----------|
| 1.- 78111500 | TRANSPORTACION AEREA | E48 | 1.00 | 7,200.00 | 8 % | 576.00 | 0.00 | 7,200.00 |
| 2.- 78111500 | TUA | E48 | 1.00 | 933.00 | 0 % | 0.00 | 0.00 | 933.00 |
| 3.- 78111500 | YRI | E48 | 1.00 | 33.00 | 0 % | 0.00 | 0.00 | 33.00 |

**CAPTURADO
PARA DIOT**
AGO 2019

Esta Factura hace referencia a:

1392112957445

Observaciones:

IMPORTE CON LETRA: ocho mil setecientos cuarenta y dos pesos 00/100 M.N.

PUE - PAGO EN UNA SOLA EXHIBICIÓN

MONEDA: MXN

| | |
|------------------------------|----------|
| SUBTOTAL | 8,166.00 |
| IVA Crédito aplicado del 50% | 576.00 |
| IVA 0% | 0.00 |
| TOTAL | 8,742.00 |

* Tratándose de Transportación Aérea Internacional y Franja Fronteriza, el IVA se calculará al 25% de la tasa general del 16%, de conformidad del Artículo 16 de la ley del IVA vigente.

COMPLEMENTO

| | | | | | |
|-----------------|---------|---------------------|-------|-----|--------|
| Codigo de Cargo | Importe | Total Otros Cargos: | 33.00 | TUA | 933.00 |
| YRI | 33.00 | | | | |



1 / 1

JORGE ARANDA MIRANDA
AM: 495307407



MXL →
MEX

Mexicali a Ciudad de México

BYMNKR | 1392112957445 | Clase Q | Control 28

VUELO FLIGHT
AM 0199

SALA GATE
03

17 AGO 2019

Zona 5

SALIDA DEPART
11:40

ASIENTO SEAT
15D

Abordaje 11:10
Boarding 11:10

Cabina Principal
Main Cabin

SALIDA



AEROPUERTO

Aeropuerto Internacional de
Mexicali (General Rodolfo Sánchez Taboada)

ABORDAJE



11:10

Llega a la sala a esta hora

VUELO



03:30 horas

Tiempo estimado de vuelo

LLEGADA



17:10

Hora de llegada



Éste es tu **pase de abordar**, úsalo para llegar directamente a seguridad. Evita hacer fila en el quiosco de atención a clientes.



Puede llevar hasta dos piezas de equipaje de mano con un peso máximo conjunto de 10kg.



Antes de viajar, no olvides revisar en aeromexico.com nuestra política de equipaje para conocer el número de maletas permitidas así como sus dimensiones



Renta un auto

Reserva ahora y obtén la mejor tarifa.
Código para mostrador Hertz: AEROMX

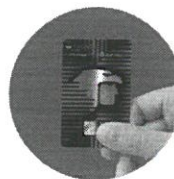

Con tu Tarjeta Santander Aeromexico obtén una maleta sin costo en todos tus viajes.
[SOLICÍTALA AQUÍ](#)



Información sobre tu factura electrónica

Tu factura electrónica estará disponible 48 horas después de tu confirmación de compra. La fecha límite para solicitarla es hasta 25 días naturales después del mes de tu compra. Disponible para México.

JORGE ARANDA MIRANDA
AM: 495307407



BYMNRK | 1392112957445 | Clase H | Control 75

VUELO FLIGHT
AM 0198

SALA GATE
TBD

21 AGO 2019

Zona 5

SALIDA DEPART
09:30

ASIENTO SEAT
16D

Abordaje 09:00
Boarding 09:00

Cabina Principal
Main Cabin

SALIDA



Terminal: 2

Aeropuerto Internacional de
Ciudad de México (Benito Juárez)

ABORDAJE



09:00

Llega a la sala a esta hora

VUELO



03:25 horas

Tiempo estimado de vuelo

LLEGADA



10:55

Hora de llegada



Éste es tu **pase de abordar**, úsalo para llegar directamente a seguridad. Evita hacer fila en el quiosco de atención a clientes.



Puede llevar hasta dos piezas de equipaje de mano con un peso máximo conjunto de 10kg.



Antes de viajar, no olvides revisar en aeromexico.com nuestra política de equipaje para conocer el número de maletas permitidas así como sus dimensiones



Renta un auto

Reserva ahora y obtén la mejor tarifa.
Código para mostrador Hertz: AEROMX

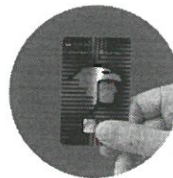

Con tu Tarjeta Santander Aeroméxico obtén una maleta sin costo en todos tus viajes.
[SOLICÍTALA AQUÍ](#)



Información sobre tu factura electrónica

Tu factura electrónica estará disponible 48 horas después de tu confirmación de compra. La fecha límite para solicitarla es hasta 25 días naturales después del mes de tu compra. Disponible para México.

NOMBRE **ING. JORGE ALBERTO ARANDA MIRANDA**
CARGO: **CONSEJERO PRESIDENTE PROVISIONAL**

Sitio de taxis Taxi Seguro

Origen:
TOLUCA CENTRAL

Destino:
HARRIOT TOLLOCAN

Fecha: 20/08/2019

Hora: 09:50:25

Importe: \$52.00

Unidad: *127*

Quejas al tel.
01 800 999 0025
722 1651081 ☎

taxi SEGURO

ETN TURISTAR LUJO...
SATURNO # 39 NUEVA INDUF...
Nombre: JORGE ARANDA
Tipo de pasajero: ADULTO

Origen: MEXICO PONIENTE Local
Destino: TOLUCA
Fecha: Agosto/20/2019 Martes
Hora: 08:20
Asiento: 13 138653361

PRECIO: \$ 86.21
IVA: \$ 13.79
TOTAL: \$ 100.00

Oficina exp.: MEXP
Forma de pago: EFECTIVO
Fecha de impresion: 20/08/2019

BOLETO: D146527P81
ORIGEN: TOFV
DESTINO: MEAE
MIE 21 ago. 2019
Salida: 06:00 hrs
Precio: 181.03
IVA: 28.97
TOTAL: 210.00
Adulto EFE
JORGE ARANDA
TOFV 21082019 06:00

ROPUERTO N

JUSTIFICACIÓN DEL GASTO

37201 PASAJES TERRESTRES

20 y 21 DE AGOSTO DE 2019, TOLUCA, EDO. DE MÉXICO.

REPOSICIÓN DE GASTOS POR CONCEPTO DE PASAJES TERRESTRES FUERA DEL ESTADO, DE ACUERDO A LA POLÍTICA ADMINISTRATIVA VIGENTE, EN ASISTENCIA A LA REUNIÓN DE COORDINACION Y EVALUACIÓN DE LOS PROCESOS ELECTORALES LOCALES, CONVOCADA POR EL INE.

DOCUMENTACIÓN COMPROBATORIA

NOMBRE : **ING. JORGE ALBERTO ARANDA MIRANDA**
CARGO: **CONSEJERO PRESIDENTE PROVISIONAL**



CAMINO REAL
MEXICO

PASEOS, VIAJES, SERVICIO POR TIEMPO

SITIO 107
TELS. 62-68-50-18
52-63-88-88
EXT. 8921

BUENO POR:

\$ 200.00

Por Concepto de: **SERVICIO DE TRANSPORTACION A:**

| AEROPUERTO | SERVICIO POR HORAS | OTROS |
|---------------------------|-----------------------|----------------------------------|
| <input type="radio"/> | <input type="radio"/> | <input checked="" type="radio"/> |
| México, D.F., a <u>19</u> | de <u>AGOSTO</u> | 20 <u>19</u> |

Jorge Aranda

FIRMA

For your own safety and comfort, take authorized car-service from this Hotel,
Por su seguridad y confort, le sugerimos usar los taxis del Hotel

JUSTIFICACIÓN DEL GASTO

37201 PASAJES TERRESTRES

20 y 21 DE AGOSTO DE 2019, TOLUCA, EDO. DE MÉXICO.

REPOSICIÓN DE GASTOS POR CONCEPTO DE PASAJES TERRESTRES FUERA DEL ESTADO, DE ACUERDO A LA POLÍTICA ADMINISTRATIVA VIGENTE, EN ASISTENCIA A LA REUNIÓN DE COORDINACION Y EVALUACIÓN DE LOS PROCESOS ELECTORALES LOCALES, CONVOCADA POR EL INE.

NOMBRE **ING. JORGE ALBERTO ARANDA MIRANDA**
CARGO: **CONSEJERO PRESIDENTE PROVISIONAL**

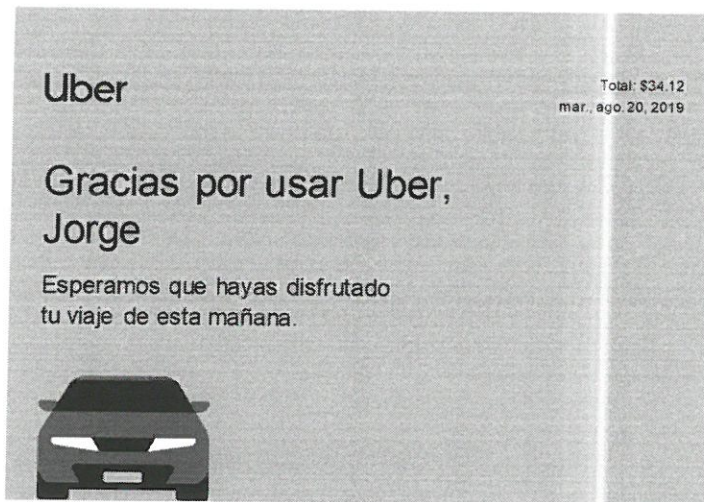

Total **\$34.12**

| | |
|-------------|---------|
| Tarifa base | \$6.50 |
| Tiempo | \$15.17 |
| Distancia | \$9.17 |

| | |
|------------------------------------|---------|
| Subtotal | \$30.84 |
| Contribución gubernamental: 1.5% ② | \$0.50 |
| Cuota de solicitud ② | \$2.78 |

JUSTIFICACIÓN DEL GASTO

37201 PASAJES TERRESTRES

20 y 21 DE AGOSTO DE 2019, TOLUCA, EDO. DE MÉXICO.

REPOSICIÓN DE GASTOS POR CONCEPTO DE PASAJES TERRESTRES FUERA DEL ESTADO, DE ACUERDO A LA POLÍTICA ADMINISTRATIVA VIGENTE, EN ASISTENCIA A LA REUNIÓN DE COORDINACION Y EVALUACIÓN DE LOS PROCESOS ELECTORALES LOCALES, CONVOCADA POR EL INE.

NOMBRE **ING. JORGE ALBERTO ARANDA MIRANDA** :

CARGO: **CONSEJERO PRESIDENTE PROVISIONAL**

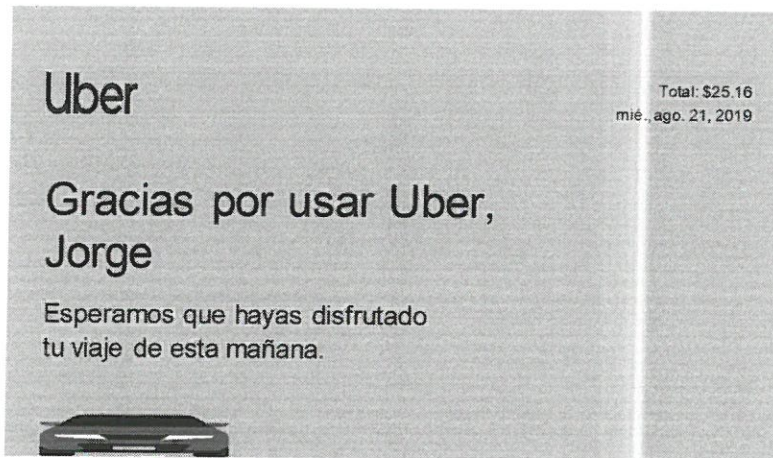

Total **\$25.16**

| | |
|---|---------|
| Tarifa del viaje | \$25.00 |
| Subtotal | \$25.00 |
| Contribución gubernamental: 1.5% [?] | \$0.41 |
| Cuota de solicitud [?] | \$2.25 |
| Descuentos | -\$2.50 |

Monto cobrado

JUSTIFICACIÓN DEL GASTO

37201 PASAJES TERRESTRES

20 y 21 DE AGOSTO DE 2019, TOLUCA, EDO. DE MÉXICO.

REPOSICIÓN DE GASTOS POR CONCEPTO DE PASAJES TERRESTRES FUERA DEL ESTADO, DE ACUERDO A LA POLÍTICA ADMINISTRATIVA VIGENTE, EN ASISTENCIA A LA REUNIÓN DE COORDINACION Y EVALUACIÓN DE LOS PROCESOS ELECTORALES LOCALES, CONVOCADA POR EL INE.