



INSTITUTO ESTATAL ELECTORAL DE BAJA CALIFORNIA

COMPROBACION DE GASTOS

PROGRAMA: PROCESOS ELECTORALES

FECHA: 14-Mar-16

COMPROBACION DE MEMORÁNDUM NUMERO: DPE/022/2016

AUTOBUSES ABC PLUS S.A. DE C.V.

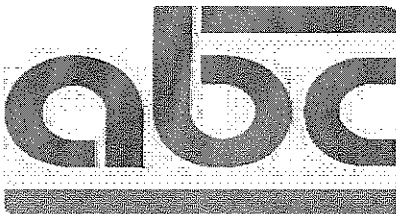

CALLE 2DA 8279 INT. 4
Col. ZONA CENTRO
TIJUANA

BAJA CALIFORNIA
CP: 22000
MEXICO
RFC: AAP140731C53
R.F.: TITULO II, CAPITULO VII
DE LOS COORDINADOS

COMPROBANTE

SUGERSA

Tipo de comprobante: Ingreso
Serie/Folio: A/43211
Nº Certificado emisor: 00001000000304986302
Nº Certificado SAT: 00001000000203220546
Fecha Emisión: 2016-03-14T17:13:32
Fecha Certificación: 2016-03-14T18:17:52
Condición: CONTADO
Método de pago: NO IDENTIFICADO
Forma de pago: Pago en una sola exhibición
Num. Cta. Pago: NO IDENTIFICADO

ENSENADA, CENTRAL
AVENIDA RIVEROLL 1075
ZONA CENTRO
ENSENADA
ENSENADA
BAJA CALIFORNIA
22800
MEXICO

RECEPTOR

Nombre: INSTITUTO ESTATAL ELECTORAL DE BAJA CALIFORNIA

RFC: IEE941214BL2

Dirección

Calle: CALZ JUSTO SIERRA 1002 B
Colonia: LOS PINOS
Mpio/Delegación: MEXICALI
Población: MEXICALI
Estado: BAJA CALIFORNIA
Código Postal: 21230
País: MEXICO

Enviar A:

Calle:
Colonia:
Mpio/Delegación:
Ciudad:
Estado:
Código Postal:
País:

Cant.	No ident.	Unidad	Descripción	Precio	Importe
1	10216	NO APLICA	BOLETOS BOLETO: DM6H7JR5	\$366.38	\$366.38

Importe: \$366.38
Descuento:
IVA 16%: \$58.62
Total: \$425.00

(CUATROCIENTOS VEINTICINCO PESOS 00/100 M.N.)

Handwritten signature or initials



INSTITUTO ESTATAL ELECTORAL DE BAJA CALIFORNIA

COMPROBACION DE GASTOS

PROGRAMA:

FECHA:

COMPROBACION DE MEMORÁNDUM NUMERO:

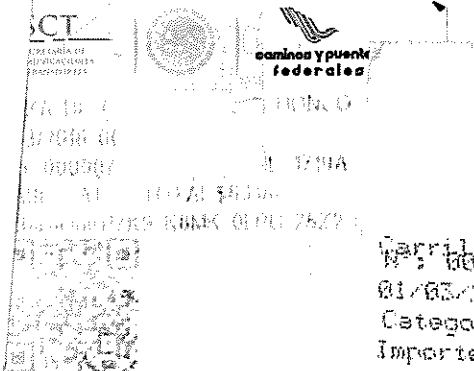
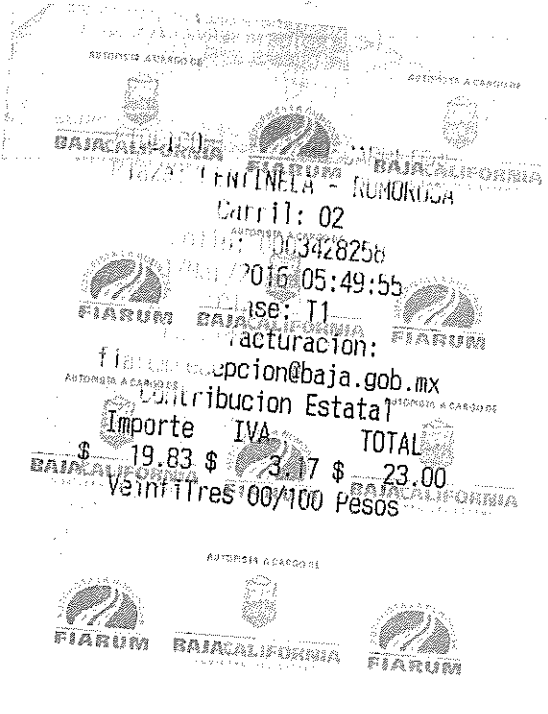

Carril: 10425 Cajero: LBAÑILLO
 N°: 0000000004 F. Anul: 00000003
 01/03/2016 06:19:26
 Categoría: 1A
 Importe MN IVA MN(16%) Total MN
 0012.06 0001.94 0014.00
 Modo/pago: Efectivo M.N.

00000000

JUSTIFICACION

Traslado al municipio de Ensenada del próximo 01 de marzo del año en curso, a efecto de hacer entrega de la Unidad Expedition No. 42, en la Delegación Municipal de Procesos Electorales en Ensenada.

MTRO. MAURICIO FERNÁNDEZ LUNA
TITULAR EJECUTIVO DEL DEPARTAMENTO DE PROCESOS ELECTORALES