



Folio Fiscal
1CD4BEAE-929B-11E7-9726-00155D014009
Factura Número
9973
No. de serie del CSD del emisor
00001000000402585888
Fecha y Hora de emisión
2017-09-05T19:34:13

Fecha y hora de certificación	No. de serie del CSD del SAT	Forma de Pago
2017-09-05T19:34:15	00001000000403557578	Pago en una sola exhibición

Lugar de expedición: Ciudad de Mexico Tipo de Cambio: 0.00

Emisor

Razón Social: Restaurantes Xotepingo, S.A de C.V		RFC: RXO091112FN9	
Calle y Número: Av. Xotepingo 55	Ciudad: Mexico	Colonia: Emiliano Zapata	
Delegación: Coyoacan	Estado: Ciudad de Mexico	CP: 04815	Pais: mex
Regimen Fiscal: no aplica			

Receptor

Razón Social: ISNTITUTO ESTATAL ELECTORAL DE BAJA CALIFORNIA		RFC: IEE941214BL2	
Calle y Número: AV.ROMULO O. FARRIL 938	Ciudad: MEXICALLI B.C	Colonia: CENTRO CIVICO	
Delegación: MEXICALI B.C.	Estado: Baja California	CP: 21000	Pais: MEXICO

Expedido En

Calle y Número: AV. SANTA ANA LOTE 14-15	Ciudad: CDMX	Colonia: EX-EJIDO DE SAN FRANCISCO CULHUACAN	
Delegación: COYOACAN	Estado: Ciudad de Mexico	CP: 04420	Pais: MEXICO

Cantidad	Unidad de Medida	Concepto	Precio Unitario	Importe
1.00	Consumo	CONSUMO DE ALIMENTOS	300.00	300.00

CONSUMO DEL 04/09/17

Subtotal	300.00 MXN
IVA 16.00%	48.00 MXN
Total	348.00 MXN

TOTAL EN LETRA: TRESCIENTOS CUARENTA Y OCHO PESOS 00/100 M.N.

Método de Pago: 01 Número de Cuenta:

Condiciones de Pago:

Cadena original del complemento de certificación digital del SAT

||1.0|1CD4BEAE-929B-11E7-9726-00155D014009|2017-09-05T19:34:15|atjcWwmez0xpcNwEnf9Tgai+dVuS
 KE7U7hfAW98pRQ1XTupb6yumdqJN12MVccnMi/oyLSiocQ1kkfTEHyQktx/sHVUKKp+07dDoJr4tD352mrjKm/aF8j
 SFPeTQaRoJDvwiwJF20Ei3AqRo0BZ4feZTp6BKxjk0L3z670mHwFd70eIRyADkh3V7gsjViX0dvVBTOfscPGr9rsIjW
 ugGq8EN2KFcS+ZwZpaBdkutBIVkTIF10tdev3VJ1ZiUC/buLROazQIGrbEsMU//jaKkCjQ51uBXfdMqcOrqF+t0uU
 IGllk5yAjSw0XfBwa1tvh2qyukmou59Qpysn2iadWGBg==|00001000000403557578|

Sello digital del emisor

atjcWwmez0xpcNwEnf9Tgai+dVuSke7U7hfAW98pRQ1XTupb6yumdqJN12MVccnMi/oyLSiocQ1kkfTEHyQktx/sHV
 UKKp+07dDoJr4tD352mrjKm/aF8jSFPeTQaRoJDvwiwJF20Ei3AqRo0BZ4feZTp6BKxjk0L3z670mHwFd70eIRyADkh
 3V7gsjViX0dvVBTOfscPGr9rsIjWugGq8EN2KFcS+ZwZpaBdkutBIVkTIF10tdev3VJ1ZiUC/buLROazQIGrbEsMU/
 /jaKkCjQ51uBXfdMqcOrqF+t0uUIGllk5yAjSw0XfBwa1tvh2qyukmou59Qpysn2iadWGBg==

Sello digital del SAT

hHhqGIGbHww7VQ4CHbkVbXqrp+krPT3IXUrgeANZLece3LMPiv6L8xfDDE11Bh2AQ9Qr9L7kr4SvwKcTfwYqJ688
 g8tk7nsbBnx0B2G+wAhjgt9AGvwNo0R8P1XfHv8OP/2lt9beXOa8jsWtro/CPOYZ4KMJrb+nuZtbSzhsrAGNPF6GH
 N3NBWssK9H5PPCHAs8lJr4zfzopUCEaKZHJnDRDlVQz9UvXfj4Hp7t+I8eD4wBEQE79HraLD3L9rUoYlswQGepwP+z
 xw53I3tt5na9b2YF0cJvc9B+qe3RRIMDbknchfy08S1rKs2wqj9TZUHcAWZ++IHqk+ajQZpQ==



Este documento es una representación impresa de un CFDI
 Facture electrónicamente en <http://www.digifact.com.mx>

RFC Emisor: MACY720504CE1
 Nombre o denominación: YARIELA MARTINEZ CANCINO

Folio Fiscal: AAA1373E-EDF4-4508-8606-6A791FC1E2CF
 No de Serie del CSD: 00001000000403258748
 Lugar, Fecha y hora de emisión: Mexico 2017-09-13T23:13:38

RFC Receptor: IEE941214BL2
 Nombre o denominación: INSTITUTO ESTATAL ELECTORAL DE BAJA CALIFORNIA SIN TIPO DE SOCIEDAD

Efecto del Comprobante: ingreso
 Régimen Fiscal: Régimen de Incorporación Fiscal

CANTIDAD	UNIDAD DE MEDIDA	DESCRIPCIÓN	PRECIO UNITARIO	IMPORTE
1	venta/servicio	CONSUMO DE ALIMENTOS	297.41	297.41

Descuento: \$ 0.00

Subtotal: \$ 297.41

Forma de Pago: Pago en una sola exhibición

Impuestos trasladados

IVA 16.00% \$ 47.59

IEPS \$ 0.00

Método de Pago: Efectivo

Impuestos Retenidos:

IVA \$ 0.00

ISR \$ 0.00

TOTAL \$ 345.00

Total con letra: TRESCIENTOS CUARENTA Y CINCO PESOS, 00/100 M.N.

Sello digital del CFDI:

aJdkkygEISefr+zsuyL00YhGAcRNTIJTKceLjSe7FIH8Hy+zBLQLdzbQkY3nhINyIGV7jUGXT6DG0EIK7bHcLGEmsu4tZTKAyKWkebmUjCeFlyEXAI3u4eNHL9t+90uSdxanPlLiirY4MuRW5g9WyteNAvmBP23vK+BdJ1UqACc64J1eBnwLWGVHQWVH7THaNVQxDw7HrRw4EaF02fTKSSQZCzA2amgxAOzSRuPktqFwKTLlrvDJC+RFpyTs7IICpbxjIUxNX9ewTM6DMv9h9btgf4/tpcu4T1yMfU+eUjpyKOOQTSemEXYkUlffpEbEzYqqiN+NFrsOHHQ==

Sello del SAT:

TJdjf+UjZuRjSv+XJip62+GLWnBRVvB0HY9C5IR6LOGRIdYRQqci5v2qAEs+UFC9sY0JZdsuK8b6ighxy0SpyuJM9Kg01bLQ3GXF/3lxPVKO4gHtI7PuphzCnWLCIk59Tua22xXD0s+aPeNQItmPsyZaAloxOSgO+EFmoHBJWhUmi0qLIN3ow9WGPoWPsueT7z6OL/NV15c5bPKENf3Z9vrcdY/8HrOqncdZwf0E7mVgYAiAyNG52evuYDm5qW80greCr+WEAtY85VEDRw5xEQMDbzYkAZE+eszbT0EMkLca4g6/okWzA0/BmZxdelxpAHZu0VYyuleZALA==

Cadena Original del complemento de certificación digital del SAT

jj1.0/AAA1373E-EDF4-4508-8606-6A791FC1E2CF2017-09-13T23:15:16jaJdkkygEISefr+zsuyL00YhGAcRNTIJTKceLjSe7FIH8Hy+zBLQLdzbQkY3nhINyIGV7jUGXT6DG0EIK7bHcLGEmsu4tZTKAyKWkebmUjCeFlyEXAI3u4eNHL9t+90uSdxanPlLiirY4MuRW5g9WyteNAvmBP23vK+BdJ1UqACc64J1eBnwLWGVHQWVH7THaNVQxDw7HrRw4EaF02fTKSSQZCzA

No de Serie del Certificado del SAT: 00001000000403258748

Fecha y hora de certificación: 2017-09-13T23:15:16



DOCUMENTACIÓN COMPROBATORIA

NOMBRE: RODRIGO MARTÍNEZ SANDOVAL

MUNICIPIO

CARGO: Consejero Electoral

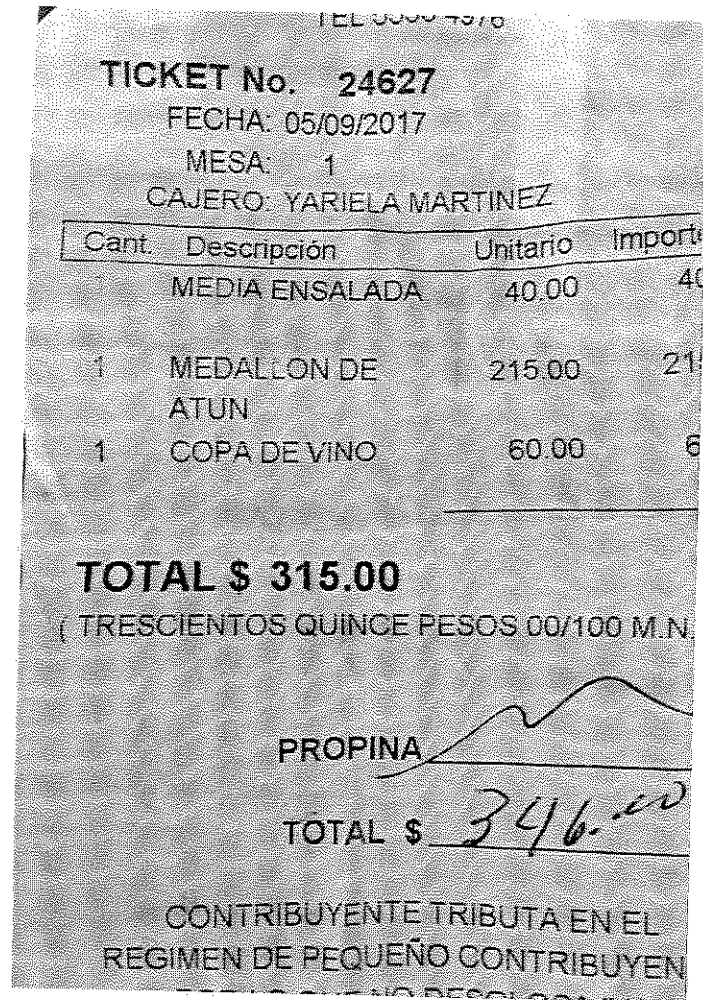

JUSTIFICACIÓN DEL GASTO

SE ANEXA FOTO DE TICKET DEBIDO AL EXTRAVÍO DEL ORIGINAL CORRESPONDIENTE A LA FACTURA AAA1373E-EDF4-4508-8606-6A791FC1E2CF, PARA EFECTOS DE COMPROBACIÓN DE LOS VIÁTICOS DEL MARTES 5 DE SEPTIEMBRE, DERIVADOS DE LA ASISTENCIA DEL CONSEJERO RODRIGO MARTÍNEZ SANDOVAL A LA PRIMERA REUNIÓN DE TRABAJO DE INSTITUTOS ELECTORALES LOCALES EN MATERIA DE PARTICIPACIÓN CIUDADANA, REALIZADA EL 5 DE SEPTIEMBRE DE 2017, EN EL INSTITUTO ELECTORAL DE LA CIUDAD DE MÉXICO.



Instituto Estatal Electoral
de Baja California

DOCUMENTACIÓN COMPROBATORIA

NOMBRE: RODRIGO MARTÍNEZ SANDOVAL

MUNICIPIO

CARGO: Consejero Electoral

BBVA BANCOMER

DEPOSITO EN CUENTA

FECHA / HORA: 14-09-2017 / 15:50:32

SUCURSAL : 3974

MOVIMIENTO : 000022757

REFERENCIA :

PLAZA : MEXICALI

CLIENTE: INSTITUTO ESTATAL ELECTORAL DE

CUENTA: 0164189914

IMPORTE TOTAL MXP :\$ 267.00

>>M>>46>>00>>M9X02X20X2 <<
>>0000000202070597<<
>>15XX50XX32XS<<

ESTIMADO CLIENTE FAVOR DE CONSERVAR ESTE
DOCUMENTO PARA CUALQUIER ACLARACION FUTURA

BBVA BANCOMER, S.A. INSTITUCION DE BANCA MULTIPLE,
GRUPO FINANCIERO BBVA BANCOMER
COL. JUAREZ
MEXICO

JUSTIFICACIÓN DEL GASTO

COMPROBANTE DE DEPOSITO DEL CONSEJERO RODRIGO MARTÍNEZ SANDOVAL, SE REINTEGRA A LA CUENTA DEL IEEBC LA CANTIDAD DE \$267.00 (DOSCIENTOS SETENTA Y SIETE PESOS 00/100 M.N).

\$207.00 POR CONCEPTO DE TARIFA VIÁTICOS NO EJERCIDOS Y

\$60.00 POR CONCEPTO DE CONSUMO DE 1 COPA DE VINO NO INCLUIDO EN EL GASTO EJERCIDO.