

## INDICE

EXPOSICION DE MOTIVOS

PROYECTO DE PRESUPUESTO DE EGRESOS 2015

- ❖ PROGRAMA 1.- ORGANO NORMATIVO
- ❖ PROGRAMA 2.- OPERACIÓN DEL INSTITUTO
- ❖ PROGRAMA 3.- FISCALIZACION DEL INGRESO, EGRESO Y RESPONSABILIDADES ADMINISTRATIVAS

INDICADORES DE GESTION

REGISTRO DE POBLACION OBJETIVO, DESAGREGADA POR SEXO Y GRUPO DE EDAD

PROYECCION DE CUMPLIMIENTO DE METAS AL CIERRE 2014

COMPARATIVO DE METAS 2014 CON METAS 2015

COMPARATIVO PRESUPUESTO DEVENGADO AL 30 DE SEPTIEMBRE CON EL CIERRE PROYECTADO 2014

COMPARATIVO PRESUPUESTO AUTORIZADO MODIFICADO 2014 VS PROYECTO PRESUPUESTO 2015

ESTRUCTURA ORGANIZACIONAL

- ❖ ORGANIGRAMA
- ❖ PLANTILLA DE PERSONAL
- ❖ TABULADOR DE SUELDOS
- ❖ FUNCIONES

COMPARATIVO DE PLAZAS AUTORIZADAS 2014 VS PROYECTO PRESUPUESTO 2015

## EXPOSICION DE MOTIVOS

Con fundamento en el artículo 147 fracción VIII, de la Ley de Instituciones y Procedimientos Electorales del Estado de Baja California, y en relación con el artículo 112 del Reglamento Interior del Consejo General Electoral, presento a consideración el Proyecto de Presupuesto de Egresos para el Ejercicio Fiscal 2015 del Instituto Electoral y de Participación Ciudadana del Estado de Baja California, que habrá de dar suficiencia financiera para el cumplimiento de las actividades programadas.

La formulación del Proyecto de presupuesto que se pone a consideración, se sustenta en los principios de eficiencia, eficacia, economía, transparencia y honradez en la administración de los recursos públicos, además de un presupuesto orientado a la eficiencia y basado en resultados.

Elaborado de conformidad con los fines del Instituto Electoral establecidos en el Artículo 130 de la Ley de Instituciones y Procedimientos Electorales del Estado de Baja California, este Proyecto está vinculado con el Plan Estatal de Desarrollo 2014-2019, y basado en la metodología del marco lógico, el cual es un método de planeación basado en la estructuración y solución de problemas, para presentar de forma sistemática y lógica los objetivos de un programa, así como sus relaciones de causalidad; mediante la cual se describe el fin, propósito, componentes y actividades, así como los indicadores, las metas, medios de verificación y supuestos para cada uno de los objetivos de los programas.

Este Instituto, desde su creación en el año 1994, ha tenido como reto principal, el llevar a cabo la organización de comicios ordenados y transparentes, promoviendo el libre ejercicio del sufragio ciudadano.

El presente Proyecto tiene la particularidad de que considera, durante los primeros 9 meses del 2015, un presupuesto similar al de un año no electoral, sin embargo y producto de las reformas al marco jurídico tanto nacional, como las que acaban de entrar en vigor en Baja California, se contempla el arranque del proceso electoral a partir del último domingo del mes de septiembre, por lo que se consideran en el mismo algunas erogaciones propias de un año electoral para el último trimestre del año.

En este Proyecto de presupuesto para el ejercicio fiscal 2015 se contempla el incremento en las prerrogativas a Partidos Políticos, derivado del crecimiento del Padrón Electoral y el incremento al Salario Mínimo General, sin embargo estas

**PROYECTO DE PRESUPUESTO DE EGRESOS PARA EL EJERCICIO FISCAL  
2015**

---

cantidades están sujetas a ser modificadas en razón de las recientes disposiciones del Instituto Nacional Electoral en materia de asignación de prerrogativas, por lo cual estaremos atentos a las modificaciones respectivas durante el ejercicio presupuestal, una vez que causen estado.

El inicio anticipado del proceso electoral para finales del mes de septiembre de 2015, generará una serie de trabajos de instalación y acondicionamiento de oficinas delegacionales así como de las cabeceras distritales que implicarán que las Direcciones Ejecutivas de Administración, Informática y Estadística Electoral, pero principalmente la de Procesos Electorales, consideren en este presupuesto distintas erogaciones que van desde la contratación de servicios de internet, cableado de nuevas instalaciones, licenciamiento para los sistemas, adquisición de equipo que será utilizado para la impresión de libros, folletos, manuales, arrendamiento de oficinas distritales, acondicionamiento, mobiliario y en general todo aquello que las áreas soliciten para el Proceso Electoral 2015-2016.

La Dirección Ejecutiva de Administración, tendrá centralizados los rubros de servicio como son, mantenimiento a edificios, artículos de limpieza, fumigación, recolección de basura, arrendamientos, mantenimiento a vehículos, entre otros, para cubrir las necesidades de todas las áreas del Instituto, a excepción de los Distritos Electorales que será la Dirección Ejecutiva de Procesos Electorales quien presupueste los gastos necesarios para la operación de dichos distritos.

Para el Ejercicio Fiscal 2015 y en especial para su último trimestre y dada la necesidad de contar con instalaciones en cada distrito electoral, se considera en el Proyecto, el arrendamiento de diversos edificios adicionales a los 5 en los que opera el Instituto de manera permanente.

El presente Proyecto de Presupuesto de Egresos contempla un incremento del 28.8% en comparación al año que está por concluir, sin embargo si separamos el costo del inicio anticipado del proceso electoral 2015-2016, tenemos como resultado tan solo un 13.45% de incremento porcentual.

- Para la Dirección General, los números plasmados en este Proyecto de Presupuesto de Egresos, reflejan fielmente la preocupación por sacar adelante los objetivos trazados para 2015, donde ocupa un lugar preponderante el inicio del proceso electoral 2015-2016. Confiamos en que el escrutinio de los datos consignados en este documento habrá de contar con la aprobación de los señores Consejeros Electorales, reiterando nuestra firme voluntad de participar activamente en su revisión para que el esfuerzo conjunto se traduzca en un documento sólido y bien elaborado que contribuya a la conservación de los fines superiores del Institutos.

## FUNDAMENTO FINANCIERO

En atención a la alta responsabilidad asignada a toda Entidad Pública en el manejo de sus recursos, como es el presupuesto de egresos, resulta necesario sustentar dicha propuesta en criterios sólidos y que en términos generales es mayor en 13.45% al Presupuesto de Egresos de 2013, por lo que resulta necesario realizar un recuento de los factores externos e internos que influyen en propuesta.

Dentro de los factores externos, es necesario considerar lo siguiente:

- **TECHO FINANCIERO.** El punto de partida indiscutible para el análisis de este proyecto de Presupuesto de Egresos, lo constituye el factor de la reducción unilateral al que el mismo es sometido, vía el establecimiento del llamado "techo financiero". No obstante que la elaboración del presupuesto es un proceso elaborado y minucioso en el que participan todas las áreas mediante trabajos departamentales por competencia y trabajos en equipo del Instituto. Con base a sus conocimientos del tema y experiencias de ejercicios anteriores buscan prever la totalidad de los escenarios posibles en que habrán de desarrollar sus actividades mediante un detallado ejercicio de planeación, procediendo a plantearlos en términos de acciones y metas y cuantificándolos en términos monetarios, el establecimiento del techo financiero distorsiona este ejercicio al obligar al Instituto a redefinir apresuradamente metas, acciones, subprogramas y programas con el firme propósito de establecer el importe total al que deben sujetarse. Adicionalmente, cuando se establece un comparativo porcentual del Proyecto de Presupuesto para un nuevo ejercicio, no se hace comparándolo contra lo que el Instituto solicitó en el ejercicio contra el que se compara, sino contra el presupuesto reducido al que tuvo que sujetarse sin importar que no cubriese sus requerimientos, debido a la limitante establecida por el llamado "techo financiero". Para concluir este tema, es importante aclarar que cuando el Instituto logra obtener recursos presupuestales adicionales a mediados de un ejercicio fiscal, tras comprobar fehacientemente la necesidad de recibirlos, éstos no pasan a formar parte del presupuesto contra el que se comparan los futuros presupuestos, sino que esta comparación se realiza contra el presupuesto que de inicio le es autorizado al Instituto, sin reconocer que al haberse otorgado recursos adicionales fue porque la cantidad originalmente asignada le fue insuficiente para el cumplimiento de sus fines.

- **FINANCIAMIENTO A PARTIDOS.** Con fundamento en la Ley General de Partidos Políticos publicada en el Diario Oficial de la Federación el 23 de mayo de 2014, y a pesar de que a la fecha no ha sido reformada la Ley Secundaria del Estado: y en virtud de los nuevos porcentajes aplicables a las prerrogativas de Partido Político se modifico el cálculo de dichas prerrogativas para quedar en la cantidad de \$131,253,382.01.
- **PEAJES.** El art. 131 de la Ley de Instituciones y Procedimientos Electorales del Estado establece que el Instituto Electoral tendrá su sede en la capital del estado y ejercerá sus funciones en todo su territorio. Esto implica desplazamientos terrestres que, en la mayoría de los casos, se cubren con el pago de cuotas por el uso de la autopista que conecta los 5 municipios de la entidad. Esta cuota es modificada por decisión unilateral del concesionario y representa variaciones al alza que rebasan el criterio del porcentaje de ajuste inflacionario al que se ven sujetos los organismos autónomos. Se calcula un incremento de 4.0% aproximadamente.
- **COMBUSTIBLES.** El programa de ajuste al precio de combustibles implementado por el Gobierno Federal, es un claro ejemplo de los factores externos que salen del esquema de ponderación que se utiliza al establecer el porcentaje de inflación con el que deben actualizarse los presupuestos de egresos, este insumo ha tenido constantes incrementos durante 2014 y se espera uno solo en enero 2015 pero de mayor magnitud, por lo que se estima un incremento anual del orden del 22% en total.
- **OTROS.** A pesar de las recientes modificaciones en materia de telefonía, tanto fija como celular, sus costos han venido incrementándose por lo que es un elemento a observar en el presupuesto 2015. Igualmente debemos considerar incrementos en otros rubros como son la electricidad, cuyas condiciones y tarifas de servicios son establecidos de manera unilateral, con incrementos que rebasan regularmente los factores de inflación con los que se ajustan los presupuestos del Instituto.

Dentro de los factores internos, es necesario considerar lo siguiente:

- **EQUIPAMIENTO.** Si bien no se contemplaron erogaciones considerables en este rubro, el hecho de contar con un equipamiento con un año más de antigüedad, implica que éstos deberán ser sujetos a un mantenimiento mayor, por lo que se convierte en un factor importante a ponderar.
- Una seria limitante para el crecimiento y modernización de los activos del Instituto, ha sido la reiterada postura del Legislativo y del Ejecutivo, de que el Instituto trabaja o solamente requiere apoyo financiero cada tres años, cuando organiza elecciones. Esta situación ha creado esquemas de atraso y obsolescencia, así como riesgo en el cumplimiento de las normas establecidas por el Consejo Nacional de Armonización Contable CONAC.
- Dentro del rubro de Bienes Muebles y de infraestructura, se contempla la adquisición de equipo de computo y licencias para su debida operación y adicionalmente a lo anterior, se está considerando nuevamente la adquisición de un sistema informático que vincule el trabajo que se realiza en inventarios, con la contabilidad y que en años anteriores hemos prescindido del el por falta de recursos presupuestales pero que cada vez se vuelve más necesario en virtud de las nuevas regulaciones tanto contables como fiscales. Tan solo en el costo de las licencias para el equipo de computo con el que cuenta el Instituto y el sistema requerido para la Dirección de Administración se está considerando una inversión superior a los 2.3 millones de pesos.

Estos son solo algunos de los conceptos en los que requerimos realizar inversiones considerables que garanticen la óptima operación del Instituto.

- **MODIFICACIONES LEGISLATIVAS Y ELIMINACION DE PLAZAS.-** Un tema que generará cambios importantes en el presupuesto 2015 así como el cierre del 2014, tiene que ver con la aplicación de las reformas constitucionales aprobadas en estos días y que estipulan la cancelación de plazas en el área de Contraloría y en la Dirección de Fiscalización de los Partidos Políticos.

Las referidas reformas pretenden adecuar las normas jurídicas estatales a la legislación federal que busca que las tareas de fiscalización sean

implementadas por el INE y no por los Organismos Públicos Locales Electorales como es el caso de nuestro Instituto. También se busca que las tareas de control sean asumidas a nivel nacional y se homologuen además con el Servicio Profesional Electoral, sin embargo las reformas constitucionales mencionadas hacen referencia en sus transitorios décimo tercero y décimo cuarto, de manera singular a sus titulares y no al conjunto de servidores públicos que realizan tal función, resultando contradictoria su redacción al mencionar : **"Décimo Tercero.- El titular del órgano técnico del Consejo General Electoral (Dirección de Fiscalización de los Partidos Políticos), que se deroga conforme al presente Decreto, estará en funciones hasta el 31 de diciembre de 2014....."** y el **"Décimo Cuarto.- El Titular de la Contraloría General del Instituto Electoral y de Participación Ciudadana que se abroga con el presente Decreto, estará en funciones hasta el 31 de diciembre de 2014....."**

En ese tenor, resulta necesario conocer el espíritu del legislador permanente y presupuestar en función de ello las liquidaciones correspondientes de los 2 Titulares de estas Direcciones en el ejercicio 2015.

Mexicali, Baja California, a 20 de noviembre de 2014.

**ATENTAMENTE**

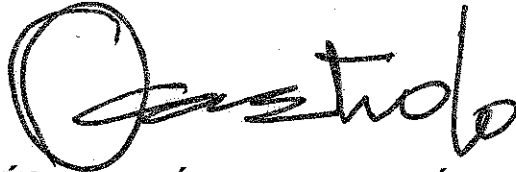

**ARQ. CÉSAR RUBÉN CASTRO BOJÓRQUEZ**

Consejero Presidente del Consejo General Electoral del  
Instituto Electoral y de Participación Ciudadana de Baja California

**ARTICULADO DEL PROYECTO DEL INSTITUTO ELECTORAL Y DE  
PARTICIPACIÓN CIUDADANA PARA EL EJERCICIO 2015**

**Artículo 1.-** El ejercicio y control de las erogaciones con cargo al Proyecto de Presupuesto de Egresos del Instituto Electoral y de Participación Ciudadana para el ejercicio fiscal 2015, se sujetará a las disposiciones contenidas en el presente Articulado y de las demás disposiciones aplicables en la materia.

En la ejecución del Proyecto de Presupuesto de Egresos Autorizado, el Instituto Electoral y de Participación Ciudadana deberá realizar las actividades con sujeción a los lineamientos y políticas vigentes, así como a los objetivos y metas de los programas aprobados en este Presupuesto.

**Artículo 2.-** El Proyecto de Presupuesto de Egresos operativo que se ejercerá por el Instituto Electoral y de Participación Ciudadana, durante el ejercicio fiscal correspondiente al periodo comprendido del 1 de enero al 31 de diciembre de 2015, ascenderá a la cantidad de \$76,133,245.88 (SETENTA Y SEIS MILLONES CIENTO TREINTA Y TRES MIL DOSCIENTOS CUARENTA Y CINCO PESOS 88/100 M.N).

I.- La distribución del Proyecto de Presupuesto de Egresos operativo en los Programas establecidos es la siguiente:

PROGRAMA	CONCEPTO	IMPORTE
PROGRAMA 1	ORGANO NORMATIVO	\$ 20,994,013.48
PROGRAMA 2	OPERACION DEL INSTITUTO	52,478,547.11
PROGRAMA 3	FISCALIZACION DEL INGRESO Y EGRESO Y RESPONSABILIDADES ADMINISTRATIVAS	2,660,685.29
<b>TOTAL</b>		<b>\$ 76,133,245.88</b>

II.- La distribución del Proyecto de Presupuesto de Egresos Operativo en por Grupo de Gasto es la siguiente:

GRUPO DE GASTO		IMPORTE
10000	SERVICIOS PERSONALES	\$ 48,614,195.87
20000	MATERIALES Y SUMINISTROS	3,826,898.20
30000	SERVICIOS GENERALES	17,244,285.66
50000	BIENES MUEBLES, INMUEBLES E INTANGIBLES	3,100,410.15
80000	PARTICIPACIONES Y APORTACIONES	3,347,456.00



<b>TOTAL</b>		<b>\$ 76,133,245.88</b>
--------------	--	-------------------------

**Artículo 3.-** El financiamiento público a los partidos políticos proyectado en el presente Proyecto asciende a la cantidad de \$131,253,382.01 (CIENTO TREINTA Y UN MILLONES DOSCIENTOS CINCUENTA Y TRES TRESCIENTOS OCHENTA Y DOS 01/100 M.N).

**Artículo 4.-** Las erogaciones previstas en los Artículos 2 y 3 relativas a los programas operativos establecidos, se distribuyen en las siguientes partidas presupuestales:

I.- La distribución del Proyecto de Presupuesto de Egresos operativo para el Instituto Electoral y de Participación Ciudadana del Estado de Baja California señalado en el Artículo 2, por grupo y partida presupuestal es la siguiente:

PARTIDA	CONCEPTO	IMPORTE
<b>SERVICIOS PERSONALES</b>		
111107	DIETAS Y RETRIBUCIONES	\$ 8,493,847.96
113102	ST CONFIANZA	8,622,494.28
122103	ST CONTRATO	853,864.83
132112	PV CONFIANZA	1,281,933.50
132113	PV CONTRATO	83,816.66
132122	AGUINALDO CONFIANZA	4,724,654.40
132123	AGUINALDO CONTRATO	467,871.14
134102	COMPENSACIONES CONFIANZA	20,119,153.32
134103	COMPENSACIONES CONTRATO	1,992,351.27
141102	AP SERVICIO MEDICO CONFIANZA	1,352,394.16
141103	AP SERVICIO MEDICO CONTRATO	307,415.44
144102	SV CONFIANZA	174,704.63
152103	INDEMNIZACIONES CONTRATO	139,694.27
<b>100000</b>	<b>TOTAL SERVICIOS PERSONALES</b>	<b>\$ 48,614,195.87</b>

PARTIDA	CONCEPTO	IMPORTE
<b>MATERIALES Y SUMINISTROS</b>		
211001	MATERIALES, UTILES Y EQUIPOS MENORES DE OFICINA	\$ 520,715.00
211002	OTROS EQUIPOS MENORES DE OFICINA	17,500.00
212001	MATERIALES Y UTILES DE IMPRESIÓN Y REPRODUCCION	18,352.21
214001	MATERIALES, UTILES Y EQ. MENORES DE TECNOLOGIA DE LA INFORMACION Y COMUNICACIONES	417,252.85
215001	MATERIAL IMPRESO Y DE APOYO INFORMATIVO	51,636.00
216001	MATERIAL DE LIMPIEZA	120,988.79
218001	MATERIAL PARA CREDENCIALIZACION	12,057.00

**INSTITUTO ELECTORAL Y DE PARTICIPACIÓN CIUDADANA  
 DEL ESTADO DE BAJA CALIFORNIA**

PARTIDA	CONCEPTO	IMPORTE
<b>MATERIALES Y SUMINISTROS</b>		
221004	ALIMENTACION DE PERSONAL	\$ 207,612.98
221005	AGUA Y HIELO PARA CONSUMO HUMANO	50,140.90
221006	ARTICULOS DE CAFETERIA	213,582.07
241001	PRODUCTOS MINERALES NO METÁLICOS	5,500.00
242001	CEMENTO Y PRODUCTOS DE CONCRETO	2,500.00
243001	CAL, YESO Y PRODUCTOS DE YESO	3,000.00
247001	ARTÍCULOS METÁLICOS PARA LA CONSTRUCCIÓN	3,000.00
248001	MATERIALES COMPLEMENTARIOS	7,500.00
249001	OTROS MATERIALES Y ARTICULOS DE CONSTRUCCION Y REPARACION	30,750.00
253001	MEDICINAS Y PRODUCTOS FARMACEUTICOS	24,724.68
261001	COMBUSTIBLES	1,550,972.40
271001	VESTUARIO Y UNIFORMES	143,259.66
291001	HERRAMIENTAS MENORES	44,262.00
292001	REFACCIONES Y ACCESORIOS MENORES DE EDIFICIOS	24,840.00
294001	REFACCIONES Y ACCESORIOS MENORES DE EQ. DE COMPUTO Y TECNOLOGIAS DE LA INFORMACION	51,751.66
296001	REFACCIONES Y ACCESORIOS MENORES DE EQUIPO DE TRANSPORTE	305,000.00
200000	<b>TOTAL MATERIALES Y SUMINISTROS</b>	<b>\$ 3,826,898.20</b>

PARTIDA	CONCEPTO	IMPORTE
<b>SERVICIOS GENERALES</b>		
311001	SERVICIO DE ENERGIA ELECTRICA	\$ 772,936.12
313001	SERVICIO DE AGUA POTABLE	105,109.00
314001	SERVICIO TELEFONICO TRADICIONAL	343,762.21
315001	SERVICIOS DE TELEFONIA CELULAR	340,962.00
317001	SERVICIO DE ACCESO A INTERNET, REDES Y PROCESAMIENTO DE INFORMACION	160,080.00
318001	SERVICIO POSTAL, TELÉGRAFO Y MENSAJERIA	20,528.00
319001	SERVICIOS INTEGRALES Y OTROS SERVICIOS	47,813.00
322001	ARRENDAMIENTOS DE EDIFICIOS Y LOCALES	3,974,188.46
327001	ARRENDAMIENTO DE ACTIVOS INTANGIBLES	106,912.72
329001	OTROS ARRENDAMIENTOS	21,371.10
331001	SERVICIOS LEGALES Y ASESORIAS EN MATERIA JURIDICA, ECONOMICA Y CONTABLE	1,210,000.00

**INSTITUTO ELECTORAL Y DE PARTICIPACIÓN CIUDADANA  
 DEL ESTADO DE BAJA CALIFORNIA**

PARTIDA	CONCEPTO	IMPORTE
<b>SERVICIOS GENERALES</b>		
333002	SERVICIOS DE CONSULTORIA EN TECNOLOGIAS DE LA INFORMACION	\$ 86,424.40
334001	SERVICIOS DE CAPACITACION	473,061.37
336001	SERVICIOS DE APOYO ADMINISTRATIVO Y FOTOCOPIADO	191,036.92
336002	SERVICIOS DE IMPRESIÓN	651,780.00
336004	OTROS SERVICIOS DE APOYO ADMINISTRATIVO	790,000.00
338001	SERVICIO DE VIGILANCIA Y MONITOREO	321,625.34
339001	ENCUESTAS Y ESTUDIOS DE MERCADO	40,000.00
341001	INTERESES, COMISIONES Y SERVICIOS BANCARIOS	43,560.00
345001	SEGUROS DE BIENES PATRIMONIALES	403,514.14
347001	FLETES Y MANIOBRAS	30,000.00
351001	CONS.Y MNTO. MENOR DE EDIFICIOS Y LOCALES	2,398,689.64
352002	INSTALACION, REPARACION Y MANTENIMIENTO DE MOBILIARIO Y EQUIPO EDUCACIONAL Y RECREATIVO	8,000.00
353001	INSTALACIÓN, REPARACIÓN Y MANTENIMIENTO DE EQUIPO DE CÓMPUTO Y TECNOLOGÍAS DE LA INFORMACIÓN	27,000.00
355001	REPARACION Y MANTENIMIENTO DE EQUIPO DE TRANSPORTE	299,520.00
357004	INSTALACION, REPARACION Y MANTENIMIENTO DE SISTEMAS DE AIRE ACONDICIONADO, CALEFACCION Y DE REFRIGERACION	163,400.00
357008	INSTALACIÓN, REPARACIÓN Y MANTENIMIENTO DE OTROS EQUIPOS	20,780.00
358004	SERVICIOS DE RECOLECCION Y MANEJO DE DESECHOS	19,650.00
359002	SERVICIOS DE FUMIGACION	51,504.00
361001	SERVICIOS DE DIFUSION INSTITUCIONAL	880,756.25
363001	SERVICIOS DE CREATIVIDAD, PREPRODUCCION Y PRODUCCION DE PUBLICIDAD	210,000.00
371001	PASAJES AERÉOS	177,180.00
372001	PASAJES TERRESTRES	12,480.00
375001	VIATICOS EN EL PAIS	500,100.00
375002	HOSPEDAJE EN EL PAIS	253,200.00
375003	RENTA DE VEHICULO POR COMISIONES EN EL PAIS	131,112.00

**INSTITUTO ELECTORAL Y DE PARTICIPACIÓN CIUDADANA  
DEL ESTADO DE BAJA CALIFORNIA**

PARTIDA	CONCEPTO	IMPORTE
<b>SERVICIOS GENERALES</b>		
379002	PEAJES	\$ 325,060.00
379003	HOSPEDAJES Y PASAJES DE INVITADOS	31,000.00
382001	GASTOS DE ORDEN SOCIAL Y CULTURAL	217,218.36
383001	CÓNGRESOS Y CONVENCIONES	20,000.00
385001	REUNIONES DE TRABAJO	197,743.88
392001	IMPUESTOS Y DERECHOS	228,081.00
396001	OTROS GASTOS POR RESPONSABILIDADES	6,800.00
398001	IMPUESTO SOBRE REMUNERACIONES AL TRABAJO PERSONAL	930,345.75
<b>300000</b>	<b>TOTAL SERVICIOS GENERALES</b>	<b>\$ 17,244,285.66</b>

PARTIDA	CONCEPTO	IMPORTE
<b>BIENES MUEBLES</b>		
511001	MUEBLES DE OFICINA Y ESTANTERIA	\$146,556.25
515001	EQUIPO DE CÓMPUTO Y DE TECNOLOGÍA DE LA INFORMACIÓN	253,503.00
519001	OTROS MOBILIARIOS Y EQUIPOS DE ADMINISTRACION	26,889.20
521001	EQUIPOS Y APARATOS AUDIOVISUALES	48,840.00
564001	MAQUINARIA Y EQUIPO DE AIRE ACONDICIONADO	218,733.83
565001	EQUIPO DE COMUNICACION Y TELECOMUNICACION	20,750.00
597001	LICENCIAS INFORMATICAS E INTELECTUALES	2,385,137.87
<b>500000</b>	<b>TOTAL BIENES Y MUEBLES</b>	<b>\$ 3,100,410.15</b>

PARTIDA	CONCEPTO	IMPORTE
<b>PARTICIPACIONES Y APORTACIONES</b>		
853001	OTROS CONVENIOS	\$ 3,347,456.00
<b>800000</b>	<b>TOTAL PARTICIPACIONES Y APORTACIONES</b>	<b>3,347,456.00</b>
<b>TOTAL PROYECTO PRESUPUESTO OPERATIVO</b>		<b>\$ 76,133,245.88</b>

II.- El Financiamiento Público a los Partidos Politicos previstos en el Artículo 3, se encuentra proyectados en el siguiente grupo de gasto y partida presupuestal:

**INSTITUTO ELECTORAL Y DE PARTICIPACIÓN CIUDADANA  
DEL ESTADO DE BAJA CALIFORNIA**

PARTIDA	CONCEPTO	IMPORTE
TRANSFERENCIAS, ASIGNACIONES, SUBSIDIOS Y OTRAS AYUDAS		
447001	AYUDAS SOCIALES A ENTIDADES DE INTERÉS PÚBLICO	\$ 131,253,382.01
400000	TOTAL TRANSFERENCIAS, ASIGNACIONES, SUBSIDIOS	\$ 131,253,382.01

**Artículo 5.-** En términos globales, el proyecto de Presupuesto de Egresos para ejercer por el Instituto Electoral y de Participación Ciudadana del Estado de Baja California para el ejercicio fiscal 2015 asciende a la cantidad de \$207,386,627.89 M.N. (DOSCIENTOS SIETE MILLONES TRESCIENTOS OCHENTA Y SEIS MIL SEISCIENTOS VEINTISIETE PESOS 89/100 M.N.).

**Artículo 6.-** Toda erogación deberá ajustarse a los siguientes requisitos:

- I. Que sea comprobada y justificada con los documentos originales respectivos, debiendo en todo caso ampararse las erogaciones correspondientes, con la autorización de los funcionarios facultados para tal fin.
- II. Que exista partida expresa en el Presupuesto de Egresos y que cuente con saldo suficiente para cubrirla. La asignación a las partidas fija el límite máximo de las erogaciones.
- III. Que la erogación sea indispensable, normal, propia y que se ajuste estrictamente al rubro de la partida que recibe el cargo.
- IV. Una erogación se entenderá justificada cuando existan las disposiciones y documentos legales que determinen la obligación de hacer el pago, y comprobada cuando existan los documentos que demuestren la entrega de la suma de dinero correspondiente.

**Artículo 7.-** Referente a lo establecido en el Artículo 54 de la Ley de Presupuesto y Ejercicio de Gasto Público del Estado de Baja California, el Instituto considerará lo siguiente:

Las partidas presupuestales de gasto público correspondientes a los casos previstos en el presente artículo, una vez que se requiera asignar o se agote su asignación presupuestal, serán de ampliación automática a la cantidad que requieran para el cumplimiento de las necesidades para las que fueron creadas, dando aviso al Honorable Congreso del Estado, en los términos que establece la Ley de Presupuesto y Ejercicio de Gasto Público del Estado de Baja California, así como de la Ley de Instituciones y Procedimientos Electorales y sus Reglamentos, una vez efectuada la ampliación, no podrá reducirse ni transferirse a otra partidas.

Se consideran partidas de ampliación automática las siguientes:

- 111107.- Dietas y retribuciones
- 131112.- Prima de antigüedad confianza
- 141102.- Aportaciones patronales servicio médico de confianza
- 141103.- Aportaciones patronales servicio médico de contrato
- 144102.- Seguro de vida de confianza
- 152102.- Indemnizaciones confianza
- 152103.- Indemnizaciones contrato
- 311001.- Servicio de energía eléctrica
- 313001.- Servicio de agua potable
- 314001.- Servicio telefónico tradicional
- 315001.- Servicio de telefonía celular
- 319001.- Servicios integrales y otros servicios
- 322001.- Arrendamiento de edificios y locales
- 345001.- Seguro de bienes patrimoniales
- 392001.- Impuestos y derechos

**Artículo 8.-** Lo establecido en el Artículo 7, procederá siempre y cuando el Instituto cuente con recursos propios adicionales a los proyectados en el Presente Proyecto y se tengan debidamente identificados, de lo contrario se deberá contar con viabilidad financiera por parte de la Secretaría de Planeación y Finanzas del Estado antes de realizar el trámite correspondiente.

**Artículo 9.-** El Proyecto de Presupuesto de Egresos del Instituto Electoral y de Participación Ciudadana para el ejercicio fiscal 2015, comprende la cantidad de 384 plazas de personal, integradas por 89 plazas permanentes, 3 incapacitados, 164 plazas de personal transitorio, así como 9 Consejeros Electorales y 119 Consejeros Distritales.

**Artículo 10.-** Sin perjuicio de lo que establece el presente Articulado y las demás disposiciones aplicables en la materia, el Consejo General Electoral, el Director General del Instituto y los Directores Ejecutivos del mismo, en el ejercicio de sus Presupuestos Aprobados serán directamente responsables de la aplicación de los recursos, así como de que se cumplan con oportunidad y eficiencia las metas y actividades previstas en sus respectivos programas.

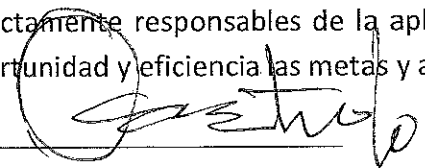

Arq. César Rúben Castro Bojórquez  
Consejero Presidente

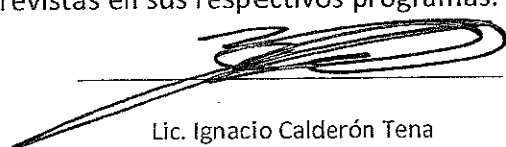

Lic. Ignacio Calderón Tena  
Director General



INSTITUTO ELECTORAL Y DE PARTICIPACION CIUDADANA DEL ESTADO DE BAJA CALIFORNIA  
 PROYECTO DE PRESUPUESTO DE EGRESOS 2015

FLUJO COMPARATIVO DE EFECTIVO PRESUPUESTAL 2015

CONCEPTO	TOTAL	ENE.	FEB.	MAR.	ABR.	MAY.	JUN.	JUL.	AGO.	SEP.	OCT.	NOV.	DIC.
<b>MAS:</b>													
<b>INGRESOS PRESUPUESTALES:</b>													
9301 POR SUBSIDIO	206,751,628	19,459,726	17,204,434	17,302,566	14,841,110	16,102,093	14,754,133	15,540,031	14,979,087	18,322,426	18,662,579	16,637,429	22,946,015
5102 PROPIOS	635,000	52,910	52,840	52,850	52,911	52,894	52,977	52,970	52,850	52,920	52,980	53,000	52,898
TOTAL INGRESOS PRESUPUESTALES	207,386,628	19,512,636	17,257,274	17,355,416	14,894,021	16,154,987	14,807,110	15,593,001	15,031,937	18,375,346	18,715,559	16,690,429	22,998,913
<b>MENOS:</b>													
<b>EGRESOS PRESUPUESTALES:</b>													
100000 SERVICIOS PERSONALES	48,614,191	3,719,707	3,331,297	3,952,783	2,677,520	4,147,964	2,677,890	3,413,607	2,676,968	2,936,577	4,702,147	3,641,218	10,726,513
200000 MATERIALES Y SUMINISTROS	3,826,898	856,454	378,841	199,781	209,203	172,535	211,929	258,307	321,942	282,667	278,368	506,722	150,149
300000 SERVICIOS GENERALES	17,244,286	2,511,053	2,199,071	1,400,222	1,069,515	896,706	979,509	977,554	1,063,356	865,864	2,792,261	1,604,706	1,184,469
400000 AYUDAS SUBSIDIOS Y TRANSF.	131,253,382	10,937,780	10,937,782	10,937,782	10,937,782	10,937,782	10,937,782	10,937,782	10,937,782	10,937,782	10,937,782	10,937,782	10,937,782
500000 BIENES MUEBLES E INMUEBLES	3,100,410	1,487,641	410,283	1,154,847				5,750	31,889	5,000	5,000		
800000 OTROS CONVENIOS	3,247,456									3,347,456			
TOTAL EGRESOS PRESUPUESTALES	207,386,628	19,512,636	17,257,274	17,355,416	14,894,021	16,154,987	14,807,110	15,593,001	15,031,937	18,375,346	18,715,559	16,690,429	22,998,913
<b>RESULTADO PRESUPUESTAL</b>	<b>0</b>	<b>0</b>	<b>0</b>	<b>0</b>	<b>0</b>	<b>0</b>	<b>0</b>	<b>0</b>	<b>0</b>	<b>0</b>	<b>0</b>	<b>0</b>	<b>0</b>

Nota:	CONCEPTO	CONFIANZA	EVENTUALES	CONSEJEROS	TOTAL
	PLANTILLA DE PERSONAL	89	167	128	384

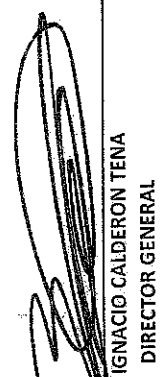
  
 LIC. IGNACIO CALDERON TENA  
 DIRECTOR GENERAL

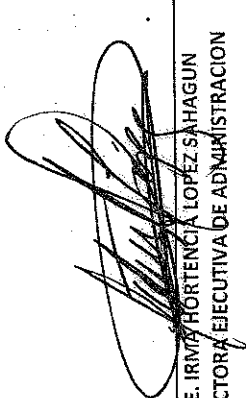
  
 LAE. IRMA HORTENCIA LOPEZ SAHAGUN  
 DIRECTORA EJECUTIVA DE ADMINISTRACION

PRESUPUESTO CONSOLIDADO POR PARTIDA

PARTIDA	CONCEPTO	TOTAL ANTEPROYECTO
<b>100000</b>	<b>Servicios personales</b>	<b>48,614,195.95</b>
111107	Dietas y retribuciones	8,493,847.96
113102	Sueldo tabular confianza	8,622,494.28
122103	Sueldo tabular contrato	853,864.83
132112	Prima vacacional confianza	1,281,933.50
132113	Prima vacacional contrato	83,816.66
132122	Aguinaldo confianza	4,724,654.40
132123	Aguinaldo contrato	467,871.22
134102	Compensaciones confianza	20,119,153.35
134103	Compensaciones contrato	1,992,351.27
141102	Aportacion patronal servicio médico confianza	1,352,394.16
141103	Aportacion patronal servicio médico contrato	307,415.44
144102	Seguro de vida confianza	174,704.64
152103	Indemnizaciones contrato	139,694.24
<b>200000</b>	<b>Materiales y suministros</b>	<b>3,826,898.20</b>
211001	Materiales, útiles y equipos menores de oficina	520,715.00
211002	Otros equipos menores de oficina	17,500.00
212001	Materiales y útiles de impresión y reproducción	18,352.21
214001	Materiales, útiles y eq. Menores de tecnología de la información y comunicaciones	417,252.85
215001	Material impreso y de apoyo informativo	51,636.00
216001	Material de limpieza	120,988.79
218001	Material para credencialización	12,057.00
221004	Alimentación de personal	207,612.98
221005	Agua y hielo para consumo humano	50,140.90
221006	Artículos de cafetería	213,582.07
241001	Productos minerales no metálicos	5,500.00
242001	Cemento y productos de concreto	2,500.00
243001	Cal, yeso y productos de yeso	3,000.00
247001	Artículos metálicos para la construcción	3,000.00
248001	Materiales complementarios	7,500.00
249001	Otros materiales y artículos de construcción y reparación	30,750.00
253001	Medicinas y productos farmacéuticos	24,724.68
261001	Combustibles	1,550,972.40
271001	Vestuario y uniformes	143,259.66
291001	Herramientas menores	44,262.00
292001	Refacciones y accesorios menores de edificios	24,840.00
294001	Refacciones y accesorios menores de eq. De computo y tecnologías de la información	51,751.66
296001	Refacciones y accesorios menores de equipo de transporte	305,000.00
<b>300000</b>	<b>Servicios generales</b>	<b>17,244,285.66</b>
311001	Servicio de energía eléctrica	772,936.12
313001	Servicio de agua potable	105,109.00
314001	Servicio telefónico tradicional	343,762.21
315001	Servicios de telefonía celular	340,962.00
317001	Servicio de acceso a internet, redes y procesamiento de información	160,080.00



PARTIDA	CONCEPTO	TOTAL ANTEPROYECTO
318001	Servicio postal, telégrafo y mensajería	20,528.00
319001	Servicios integrales y otros servicios	47,813.00
322001	Arrendamientos de edificios y locales	3,974,188.46
327001	Arrendamiento de activos intangibles	106,912.72
329001	Otros arrendamientos	21,371.10
331001	Servicios legales y asesorías en materia jurídica, económica y contable	1,210,000.00
333002	Servicios de consultoría en tecnologías de la información	86,424.40
334001	Servicios de capacitación	473,061.38
336001	Servicios de apoyo administrativo y fotocopiado	191,036.92
336002	Servicios de impresión	651,780.00
336004	Otros servicios de apoyo administrativo	790,000.00
338001	Servicio de vigilancia y monitoreo	321,625.34
339001	Encuestas y estudios de mercado	40,000.00
341001	Intereses, comisiones y servicios bancarios	43,560.00
345001	Seguros de bienes patrimoniales	403,514.14
347001	Fletes y maniobras	30,000.00
351001	Cons. y mnto. Menor de edificios y locales	2,398,689.64
352002	Instalación, reparación y mantenimiento de mobiliario y equipo educacional y recreativo	8,000.00
353001	Instalación, reparación y mantenimiento de equipo de cómputo y tecnologías de la información	27,000.00
355001	Reparación y mantenimiento de equipo de transporte	299,520.00
357004	Instalación, reparación y mantenimiento de sistemas de aire acondicionado, calefacción y de refrigeración	163,400.00
357008	Instalación, reparación y mantenimiento de otros equipos	20,780.00
358004	Servicios de recolección y manejo de desechos	19,650.00
359002	Servicios de fumigación	51,504.00
361001	Servicios de difusión institucional	880,756.25
363001	Servicios de creatividad, preproducción y producción de publicidad	210,000.00
371001	Pasajes aéreos	177,180.00
372001	Pasajes terrestres	12,480.00
375001	Viáticos en el país	500,100.00
375002	Hospedaje en el país	253,200.00
375003	Renta de vehículos por comisiones en el país	131,112.00
379002	Peajes	6,800.00
379003	Hospedajes y pasajes de invitados	325,060.00
382001	Gastos de orden social y cultural	31,000.00
383001	Congresos y convenciones	217,218.36
385001	Reuniones de trabajo	20,000.00
392001	Impuestos y derechos	197,743.88
396001	Otros gastos por responsabilidades	228,081.00
398001	Impuesto sobre remuneraciones al trabajo personal	930,345.74
<b>500000</b>	<b>Bienes muebles e inmuebles</b>	<b>3,100,410.15</b>
511001	Muebles de oficina y estantería	146,556.25
515001	Equipo de cómputo y de tecnología de la información	253,503.00

**Anteproyecto de Presupuesto 2015**
**PRESUPUESTO CONSOLIDADO POR PARTIDA**

<b>PARTIDA</b>	<b>CONCEPTO</b>	<b>TOTAL ANTEPROYECTO</b>
519001	Otros mobiliarios y equipos de administración	26,889.20
521001	Equipos y aparatos audiovisuales	48,840.00
564001	Maquinaria y equipo de aire acondicionado	218,733.83
565001	Equipo de comunicación y telecomunicación	20,750.00
597001	Licencias informáticas e intelectuales	2,385,137.87
<b>800000</b>	<b>Participaciones y aportaciones</b>	<b>3,347,456.00</b>
853001	Otros convenios	3,347,456.00
	<b>TOTAL</b>	<b>76,133,245.96</b>

**PRERROGATIVAS QUE CORRESPONDEN A LOS PARTIDOS POLITICOS**

400000	Transferencias, asignaciones, subsidios y otras ayudas	131,253,382.01
447001	Ayudas sociales a entidades de interés público	131,253,382.01

<b>TOTAL ANTEPROYECTO 2015</b>	<b>207,386,627.97</b>
--------------------------------	-----------------------



Instituto Electoral y de Participación Ciudadana del Estado de Baja California  
Anteproyecto de Presupuesto 2015  
Programa 1.- Organismo Normativo

PARTIDA	CONCEPTO	TOTAL ANTEPROYECTO
<b>100000</b>	<b>Servicios personales</b>	<b>16,714,002.87</b>
111107	Dietas y retribuciones	6,775,508.26
113102	Sueldo tabular confianza	2,181,870.76
122103	Sueldo tabular contrato	170,781.00
132112	Prima vacacional confianza	330,648.04
132113	Prima vacacional contrato	18,715.77
132122	Aguinaldo confianza	1,195,545.60
132123	Aguinaldo contrato	93,578.69
134102	Compensaciones confianza	5,091,031.66
134103	Compensaciones contrato	398,489.00
141102	Aportación patronal servicio médico confianza	379,886.00
141103	Aportación patronal servicio médico contrato	46,755.20
152103	Indemnizaciones contrato	31,192.89
<b>200000</b>	<b>Materiales y suministros</b>	<b>783,175.46</b>
211001	Materiales, útiles y equipos menores de oficina	177,302.81
211002	Otros equipos menores de oficina	450.00
212001	Materiales y útiles de impresión y reproducción	2,600.00
214001	Materiales, útiles y eq. Menores de tecnología de la información y comunicaciones	89,689.41
215001	Material impreso y de apoyo informativo	51,636.00
221004	Alimentación de personal	57,300.00
221005	Agua y hielo para consumo humano	8,645.00
221006	Artículos de cafetería	50,406.32
261001	Combustibles	344,245.92
294001	Refacciones y accesorios menores de eq. De computo y tecnologías de la información	900.00
<b>300000</b>	<b>Servicios generales</b>	<b>3,347,563.28</b>
318001	Servicio postal, telégrafo y mensajería	9,460.00
331001	Servicios legales y asesorías en materia jurídica, económica y contable	300,000.00
336002	Servicios de impresión	222,180.00
336004	Otros servicios de apoyo administrativo	790,000.00
339001	Encuestas y estudios de mercado	40,000.00
351001	Cons.y mnto. Menor de edificios y locales	7,000.00
352002	Instalación, reparación y mantenimiento de mobiliario y equipo educacional y recreativo	8,000.00
361001	Servicios de difusión institucional	880,756.25
363001	Servicios de creatividad, preproducción y producción de publicidad	210,000.00
371001	Pasajes aéreos	93,000.00



Instituto Electoral y de Participación Ciudadana del Estado de Baja California  
Anteproyecto de Presupuesto 2015  
Programa 1.- Organó Normativo

PARTIDA	CONCEPTO	TOTAL ANTEPROYECTO
372001	Pasajes terrestres	6,000.00
375001	Viáticos en el país	172,050.00
375002	Hospedaje en el país	95,400.00
379001	Otros servicios por comisiones en el país y en el extranjero	6,800.00
379002	Peajes	117,785.00
379003	Hospedajes y pasajes de invitados	26,000.00
383001	Congresos y convenciones	20,000.00
385001	Reuniones de trabajo	111,994.00
398001	Impuesto sobre remuneraciones al trabajo personal	231138.03
<b>500000</b>	<b>Bienes muebles e inmuebles</b>	<b>149,272.00</b>
511001	Muebles de oficina y estantería	5,000.00
515001	Equipo de cómputo y de tecnología de la información	111,432.00
521001	Equipos y aparatos audiovisuales	32,840.00
	<b>TOTAL</b>	<b>20,994,013.61</b>

PRERROGATIVAS QUE CORRESPONDEN A LOS PARTIDOS POLITICOS

400000	Transferencias, asignaciones, subsidios y otras ayudas	131,253,382.01
447001	Ayudas sociales a entidades de interés público	131,253,382.01

**TOTAL PROGRAMA ORGANO NORMATIVO 152,247,395.62**



# Instituto Electoral y de Participación Ciudadana del Estado de Baja California

## Anteproyecto de Presupuesto 2015

### Programa 2.- Operación del Instituto

PARTIDA	CONCEPTO	TOTAL ANTEPROYECTO
<b>100000</b>	<b>Servicios personales</b>	<b>29,398,553.95</b>
111107	Dietas y retribuciones	1,718,339.70
113102	Sueldo tabular confianza	5,833,856.69
122103	Sueldo tabular contrato	683,083.83
132112	Prima vacacional confianza	895,850.14
132113	Prima vacacional contrato	65,100.89
132122	Aguinaldo confianza	3,196,633.80
132123	Aguinaldo contrato	374,292.53
134102	Compensaciones confianza	13,612,332.31
134103	Compensaciones contrato	1,593,862.27
141102	Aportación patronal servicio médico confianza	881,335.52
141103	Aportación patronal servicio médico contrato	260,660.24
144102	Seguro de vida confianza	174,704.64
152103	Indemnizaciones contrato	108,501.39
<b>200000</b>	<b>Materiales y suministros</b>	<b>2,968,048.00</b>
211001	Materiales, útiles y equipos menores de oficina	329,549.53
211002	Otros equipos menores de oficina	17,050.00
212001	Materiales y útiles de impresión y reproducción	15,452.21
214001	Materiales, útiles y eq. Menores de tecnología de la información y comunicaciones	312,105.12
216001	Material de limpieza	120,988.79
218001	Material para credencialización	12,057.00
221004	Alimentación de personal	147,112.98
221005	Agua y hielo para consumo humano	41,495.90
221006	Artículos de cafetería	162,141.75
241001	Productos minerales no metálicos	5,500.00
242001	Cemento y productos de concreto	2,500.00
243001	Cal, yeso y productos de yeso	3,000.00
247001	Artículos metálicos para la construcción	3,000.00
248001	Materiales complementarios	7,500.00
249001	Otros materiales y artículos de construcción y reparación	30,750.00
253001	Medicinas y productos farmacéuticos	24,724.68
261001	Combustibles	1,164,906.72
271001	Vestuario y uniformes	143,259.66
291001	Herramientas menores	44,262.00
292001	Refacciones y accesorios menores de edificios	24,840.00
294001	Refacciones y accesorios menores de eq. De cómputo y tecnologías de la información	50,851.66
296001	Refacciones y accesorios menores de equipo de transporte	305,000.00
<b>300000</b>	<b>Servicios generales</b>	<b>13,813,351.04</b>



Instituto Electoral y de Participación Ciudadana del Estado de Baja California  
Anteproyecto de Presupuesto 2015  
Programa 2.- Operación del Instituto

PARTIDA	CONCEPTO	TOTAL ANTEPROYECTO
311001	Servicio de energía eléctrica	772,936.12
313001	Servicio de agua potable	105,109.00
314001	Servicio telefónico tradicional	343,762.21
315001	Servicios de telefonía celular	340,962.00
317001	Servicio de acceso a internet, redes y procesamiento de información	160,080.00
318001	Servicio postal, telégrafo y mensajería	9,568.00
319001	Servicios integrales y otros servicios	47,813.00
322001	Arrendamientos de edificios y locales	3,974,188.46
327001	Arrendamiento de activos intangibles	106,912.72
329001	Otros arrendamientos	21,371.10
331001	Servicios legales y asesorías en materia jurídica, económica y contable	910,000.00
333002	Servicios de consultoría en tecnologías de la información	86,424.40
334001	Servicios de capacitación	473,061.38
336001	Servicios de apoyo administrativo y fotocopiado	191,036.92
336002	Servicios de impresión	429,600.00
338001	Servicio de vigilancia y monitoreo	321,625.34
341001	Intereses, comisiones y servicios bancarios	43,560.00
345001	Seguros de bienes patrimoniales	403,514.14
347001	Fletes y maniobras	30,000.00
351001	Cons.y mnto. Menor de edificios y locales	2,391,689.64
353001	Instalación, reparación y mantenimiento de equipo de cómputo y tecnologías de la información	27,000.00
355001	Reparación y mantenimiento de equipo de transporte	299,520.00
357004	Instalación, reparación y mantenimiento de sistemas de aire acondicionado, calefacción y de refrigeración	163,400.00
357008	Instalación, reparación y mantenimiento de otros equipos	20,780.00
358004	Servicios de recolección y manejo de desechos	19,650.00
359002	Servicios de fumigación	51,504.00
371001	Pasajes aéreos	79,180.00
372001	Pasajes terrestres	6,480.00
375001	Viáticos en el país	314,400.00
375002	Hospedaje en el país	157,800.00
375003	Renta de vehículos por comisiones en el país	131,112.00
379002	Peajes	202,628.00
379003	Hospedajes y pasajes de invitados	5,000.00
382001	Gastos de orden social y cultural	217,218.36
385001	Reuniones de trabajo	85,749.88
392001	Impuestos y derechos	228,081.00



Instituto Electoral y de Participación Ciudadana del Estado de Baja California

Anteproyecto de Presupuesto 2015

Programa 2.- Operación del Instituto

<b>PARTIDA</b>	<b>CONCEPTO</b>	<b>TOTAL ANTEPROYECTO</b>
398001	Impuesto sobre remuneraciones al trabajo personal	640,633.37
<b>500000</b>	<b>Bienes muebles e inmuebles</b>	<b>2,951,138.15</b>
511001	Muebles de oficina y estantería	141,556.25
515001	Equipo de cómputo y de tecnología de la información	142,071.00
519001	Otros mobiliarios y equipos de administración	26,889.20
521001	Equipos y aparatos audiovisuales	16,000.00
564001	Maquinaria y equipo de aire acondicionado	218,733.83
565001	Equipo de comunicación y telecomunicación	20,750.00
597001	Licencias informáticas e intelectuales	2,385,137.87
<b>800000</b>	<b>Participaciones y aportaciones</b>	<b>3,347,456.00</b>
853001	Otros convenios	3,347,456.00
	<b>TOTAL</b>	<b>52,478,547.14</b>



Instituto Electoral y de Participación Ciudadana del Estado de Baja California

Anteproyecto de Presupuesto 2015

Programa 3.- Fiscalización del ingresos, egresos y responsabilidades administrativas

PARTIDA	CONCEPTO	TOTAL ANTEPROYECTO
<b>100000</b>	<b>Servicios personales</b>	<b>2,501,639.22</b>
113102	Sueldo tabular confianza	606,766.88
132112	Prima vacacional confianza	55,435.32
132122	Aguinaldo confianza	332,475.00
134102	Compensaciones confianza	1,415,789.38
141102	Aportación patronal servicio médico confianza	91,172.64
<b>200000</b>	<b>Materiales y suministros</b>	<b>75,674.74</b>
211001	Materiales, útiles y equipos menores de oficina	13,862.66
212001	Materiales y útiles de impresión y reproducción	300.00
214001	Materiales, útiles y eq. Menores de tecnología de la información y comunicaciones	15,458.32
221004	Alimentación de personal	3,200.00
221006	Artículos de cafetería	1,034.00
261001	Combustibles	41,819.76
<b>300000</b>	<b>Servicios generales</b>	<b>83,371.34</b>
318001	Servicio postal, telégrafo y mensajería	1,500.00
371001	Pasajes aéreos	5,000.00
375001	Viáticos en el país	13,650.00
379002	Peajes	4,647.00
398001	Impuesto sobre remuneraciones al trabajo personal	58,574.34
	<b>TOTAL</b>	<b>2,660,685.30</b>





# PROGRAMA 1

# ÓRGANO NORMATIVO

A thick, dark horizontal bar is located at the bottom of the page, below the main title.



# PROGRAMA 1

## Árbol de Problemas

Desconocimiento ante la Sociedad del derecho al voto

Jornadas Electorales sin afluencia Ciudadana

A la falta de recursos no se asegura una cobertura Estatal completa

*Castro*

ARQ. CESAR RUBEN CASTRO BOJORQUEZ  
RESPONSABLE DEL PROGRAMA

Poca credibilidad y falta de confianza de la ciudadanía hacia el Instituto

Incumplimiento de las atribuciones Institucionales, escasa difusión ante los distintos sectores de la sociedad

Falta de una oportuna atención ciudadana, asistencia jurídica a los órganos del Instituto, el régimen sancionador electoral y de los Partidos Políticos

Existe apatía e indiferencia de los Partidos Políticos hacia la cultura política de la transparencia y rendición de cuentas

No garantizar la celebración de las sesiones del Consejo General Electoral e incumplir con sus atribuciones

Falta de información a la sociedad sobre acuerdos y resoluciones del CGE así como los programas, campañas y actividades que desarrollen los órganos del IEPC

No se cuenta con recurso financiero para remunerar al personal

Deficiencia en el régimen de Partidos Políticos

Insuficiente asistencia legal y técnica, e integración de los medios de impugnación y del archivo legal del CGE

No se cuenta con recurso financiero para remunerar al personal

Resistencia de los Partidos Políticos para cumplir con las disposiciones normativas en materia de financiamiento y Gasto

Deficiencias en la obtención de información para determinar el financiamiento público.

No se cuenta con recurso financiero para remunerar al personal

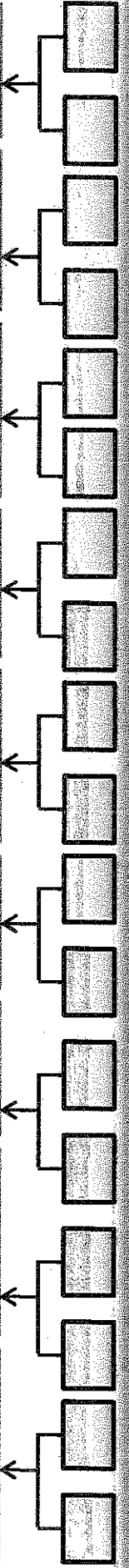



# PROGRAMA 1

## Árbol de Problemas

Desconocimiento ante la Sociedad del derecho al voto

Poca credibilidad y falta de confianza de la ciudadanía hacia el Instituto

Falta de una oportuna asistencia normativa y jurídica de los Consejos Distritales

Deficiencia en el desarrollo de las sesiones de los Consejos Distritales

I-XVII

No se cuenta con una oportuna atención de los acuerdos de los Consejos Distritales.

ARQ. CESAR RUBEN CASTRO BOJORQUEZ  
RESPONSABLE DEL PROGRAMA





# PROGRAMA 1

## Árbol de Objetivos

Contribuir en la confianza y credibilidad del Instituto a través del eficaz cumplimiento de sus atribuciones, la difusión pública de sus funciones y la debida aplicación de los mecanismos de transparencia y procedimientos de rendición de cuentas, los cuales deberán reflejar un mayor reconocimiento y participación de la ciudadanía en la vida democrática del Estado.

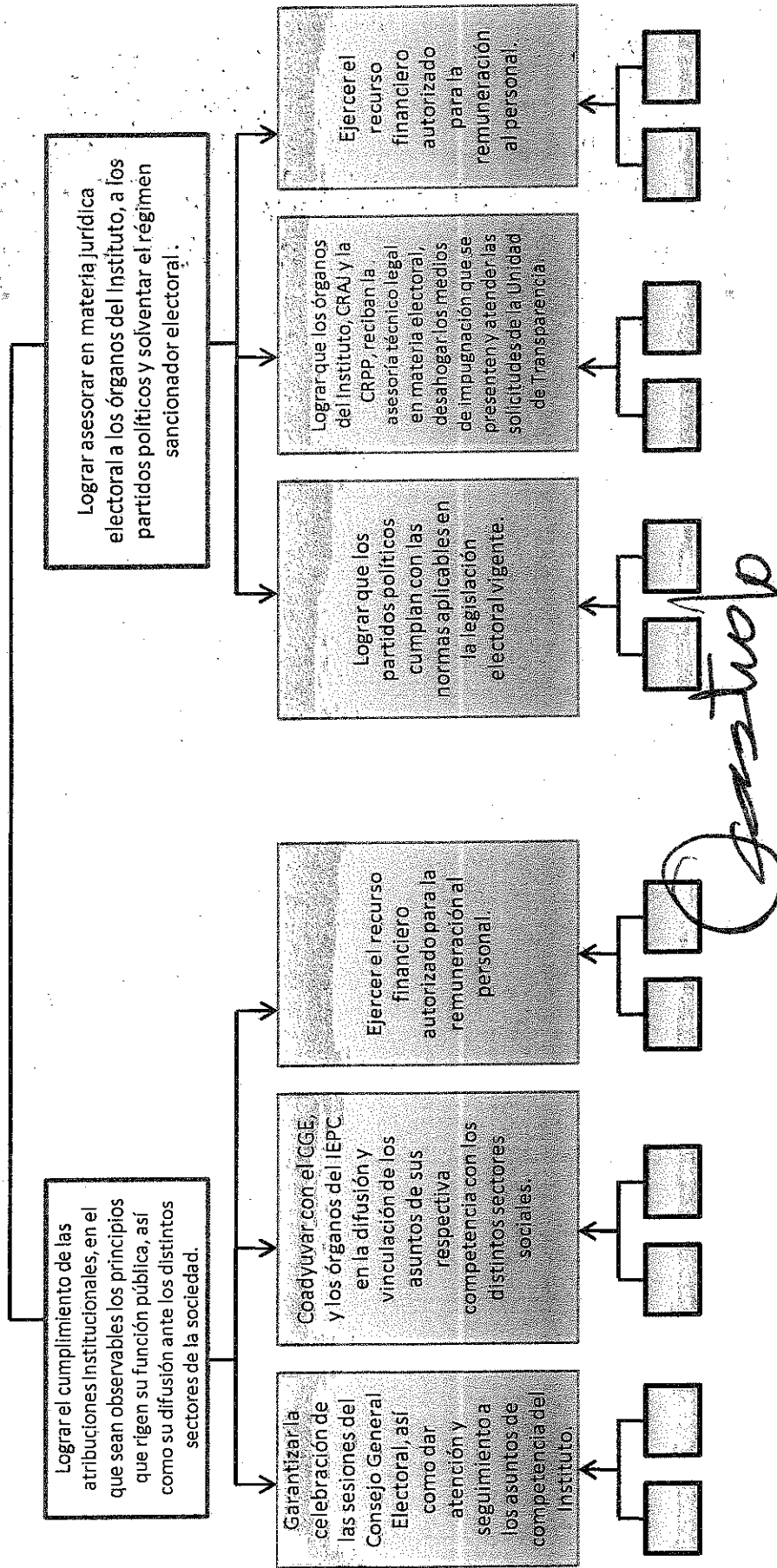

ARQ. CESAR RUBEN CASTRO BOJORQUEZ  
RESPONSABLE DEL PROGRAMA

# PROGRAMA 1

## Árbol de Objetivos

Contribuir en la confianza y credibilidad del Instituto a través del eficaz cumplimiento de sus atribuciones, la difusión pública de sus funciones y la debida aplicación de los mecanismos de transparencia y procedimientos de rendición de cuentas, los cuales deberán reflejar un mayor reconocimiento y participación de la ciudadanía en la vida democrática del Estado.

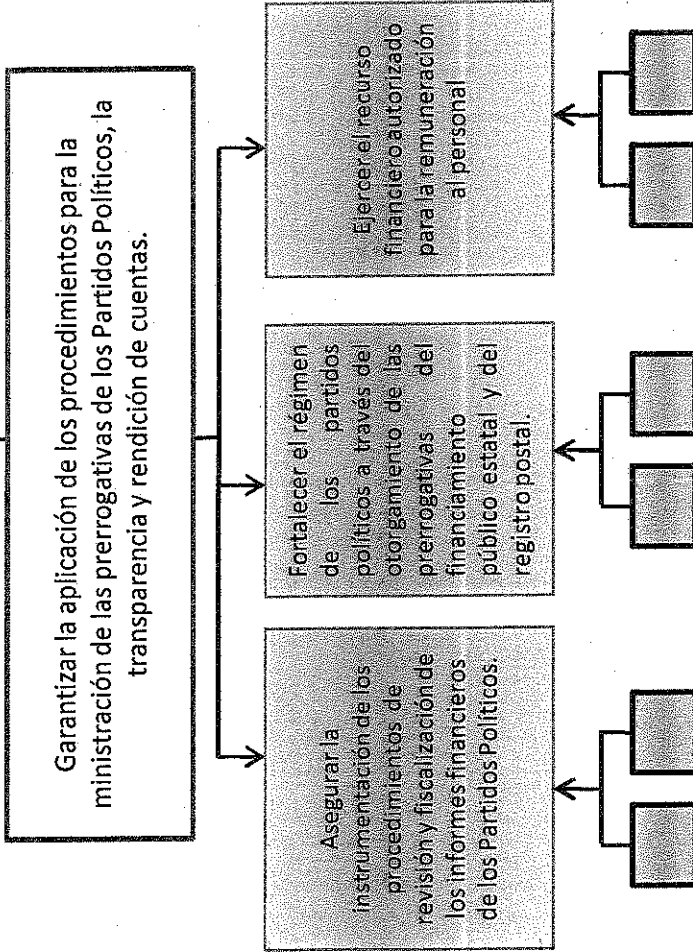

ARQ. CESAR RUBEN CASTRO BOJORQUEZ  
RESPONSABLE DEL PROGRAMA



# PROGRAMA 1

## Árbol de Objetivos

Contribuir en la confianza y credibilidad del Instituto a través del eficaz cumplimiento de sus atribuciones, la difusión pública de sus funciones y la debida aplicación de los mecanismos de transparencia y procedimientos de rendición de cuentas, los cuales deberán reflejar un mayor reconocimiento y participación de la ciudadanía en la vida democrática del Estado.

Lograr el cumplimiento de las atribuciones institucionales del área normativa y jurídica del Instituto electoral y de participación ciudadana durante el desarrollo del proceso electoral..

Garantizar la celebración de las sesiones del consejo general, así como dar atención, seguimiento y difusión de sus acuerdos, el cumplimiento normativo de los partidos políticos y la asesoría en materia jurídica electoral durante el desarrollo del proceso electoral.



Lograr la operación normativa de los consejos distritales electorales.

I-XVIII Distrito

*Destudo*

ARQ. CESAR RUBEN CASTRO BOJORQUEZ  
RESPONSABLE DEL PROGRAMA



INSTITUTO ELECTORAL Y DE PARTICIPACION CIUDADANA DEL ESTADO DE BAJA CALIFORNIA

IDENTIFICACION DE PROGRAMAS PARA EL EJERCICIO FISCAL 2015

Clave 1

PROGRAMA: ÓRGANO NORMATIVO

NIVEL	OBJETIVO	IMPORTE
-------	----------	---------

CONTRIBUIR EN LA CONFIANZA Y CREDIBILIDAD DEL INSTITUTO A TRAVES DEL EFICAZ CUMPLIMIENTO DE LAS ATRIBUCIONES, LA DIFUSION PUBLICA DE SUS FUNCIONES Y LA APLICACIÓN DE LOS MECANISMOS DE TRANSPARENCIA Y PROCEDIMIENTOS DE RENDICIÓN DE CUENTAS, LOS CUALES DEBERÁN REFLEJAR UN MAYOR RECONOCIMIENTO Y PARTICIPACIÓN DE LA CIUDADANÍA EN LA VIDA DEMOCRÁTICA DEL ESTADO.

Fin 152,247,395.59

NOMBRE	FORMULA	UNIDAD DE MEDIDA	FRECUENCIA DE MEDICION
--------	---------	------------------	------------------------

INDICADOR

NIVEL DE CUMPLIMIENTO DE LAS ATRIBUCIONES INSTITUCIONALES

$$NCAI = NCD(.6) + NAI(.2) + IAP(.2)$$

PORCENTAJE

SEMESTRAL

ARQ. CESAR RUBEN CASTRO BOJORQUEZ  
RESPONSABLE DEL PROGRAMA



INSTITUTO ELECTORAL Y DE PARTICIPACION CIUDADANA DEL ESTADO DE BAJA CALIFORNIA

IDENTIFICACION DE SUBPROGRAMAS PARA EL EJERCICIO FISCAL 2015

CLAVE 1.01

PROGRAMA: ÓRGANO NORMATIVO  
SUBPROGRAMA: ORGANO NORMATIVO

NIVEL	OBJETIVO	IMPORTE
P1	LOGRAR EL CUMPLIMIENTO DE LAS ATRIBUCIONES INSTITUCIONALES, EN EL QUE SEAN OBSERVABLES LOS PRINCIPIOS QUE RIGEN SU FUNCIÓN PÚBLICA, ASÍ COMO SU DIFUSIÓN ANTE LOS DISTINTOS SECTORES DE LA SOCIEDAD.	11,740,723.48

NOMBRE	FORMULA	UNIDAD DE MEDIDA	FRECUENCIA DE MEDICION
NIVEL DE CUMPLIMIENTO Y DIFUSION	$NCD = CAI(.6) + ND(.4)$ $CAI = (AC / AFCGE) 100$ $ND = (BP / BE) 100$	PORCENTAJE	SEMESTRAL

*Castro*

ARQ. CESAR RUBEN CASTRO BOJORQUEZ

RESPONSABLE DEL SUBPROGRAMA

*Castro*

ARQ. CESAR RUBEN CASTRO BOJORQUEZ

RESPONSABLE DEL PROGRAMA





IDENTIFICACION DE METAS PARA EL EJERCICIO FISCAL 2015

PROGRAMA: ÓRGANO NORMATIVO  
 SUBPROGRAMA: CUMPLIMIENTO DE ATRIBUCIONES INSTITUCIONALES  
 UNIDAD ADMVA. RESPONSABLE: PRESIDENCIA DEL CONSEJO GENERAL ELECTORAL

NIVEL	OBJETIVO	UNIDAD MEDIDA	CANTIDAD PROGRAMADA	METAS ESPERADAS POR TRIMESTRE				PRESUPUESTO POR META
				I	II	III	IV	
P1C1	GARANTIZAR LA CELEBRACIÓN DE LAS SESIONES DEL CONSEJO GENERAL, ASÍ COMO DAR ATENCIÓN Y SEGUIMIENTO A LOS ASUNTOS DE COMPETENCIA DEL INSTITUTO.	ACTAS	6	2	1	1	2	2,084,521.52

V/ INCLUSIÓN CON EL PED  
 7 GOBIERNO DE RESULTADOS Y CERCANO A LA GENTE  
 7.5 GOBIERNO, DEMOCRACIA Y FORTALECIMIENTO MUNICIPAL  
 7.5.4 PARTICIPACION CIUDADANA

VINCULACIÓN CON LOS FINES DEL INSTITUTO (ART. 130 LIPE)  
 I CONTRIBUIR AL DESARROLLO DE LA VIDA DEMOCRÁTICA EN EL ESTADO

- IV ASEGURAR A LOS CIUDADANOS EL EJERCICIO DE LOS DERECHOS POLITICO ELECTORALES Y EL CUMPLIMIENTO DE SUS OBLIGACIONES
- V GARANTIZAR LA CELEBRACION PERIODICA Y PACIFICA DE LAS ELECCIONES PARA RENOVAR LA INTEGRACION DE LOS PODERES LEGISLATIVO Y EJECUTIVO, Y LOS AYUNTAMIENTOS DEL ESTADO
- VI PRESERVAR LA AUTENTICIDAD Y EFECTIVIDAD DEL SUFRAGIO
- VIII LLEVAR A CABO LA PROMOCION DEL VOTO Y COADYUVAR AL FORTALECIMIENTO Y DIFUSION DE LA CULTURA CIVICA Y POLITICA

ARQ. CESAR RUBEN CASTRO BOJORQUEZ  
 RESPONSABLE DE LA UNIDAD ADMINISTRATIVA





INSTITUTO ELECTORAL Y DE PARTICIPACION CIUDADANA DEL ESTADO DE BAJA CALIFORNIA

IDENTIFICACION DE ACTIVIDADES PARA EL EJERCICIO FISCAL 2015

CLAVE 1.01.01.02

PROGRAMA: **ÓRGANO NORMATIVO**  
 SUBPROGRAMA: PRESIDENCIA DEL CONSEJO GENERAL ELECTORAL  
 UNIDAD ADMVA. RESPONSABLE: PRESIDENCIA DEL CONSEJO GENERAL ELECTORAL  
 UNIDAD EJECUTORA: PRESIDENCIA DEL CONSEJO GENERAL ELECTORAL

META (COMPONENTE): GARANTIZAR LA CELEBRACIÓN DE LAS SESIONES DEL CONSEJO GENERAL ASÍ COMO DAR ATENCIÓN Y SEGUIMIENTO A LOS ASUNTOS DE COMPETENCIA DEL INSTITUTO.

ACTIVIDAD: CELEBRAR REUNIONES DE TRABAJO DE COMUNICACIÓN DE CONSEJEROS ELECTORALES Y/O DIRECTIVOS DEL INSTITUTO.

UNIDAD DE MEDIDA	ENE	FEB	MAR	ABR	MAY	JUN	JUL	AGO	SEP	OCT	NOV	DIC	TOTAL
CALENDARIZACION	1	1	1	1	1	1	1	1	1	1	1	1	6

PARTIDA	REQUERIMIENTO												COSTO ANUAL	
	ENE	FEB	MAR	ABR	MAY	JUN	JUL	AGO	SEP	OCT	NOV	DIC		
221004	750.00	950.00	500.00	500.00	400.00	750.00	400.00	500.00	400.00	500.00	500.00	500.00	500.00	5,100.00
221006	1,682.56	2,045.89	2,993.16	2,550.22	3,094.98	1,705.62	2,045.33	2,293.34	1,985.16	2,304.34	2,304.34	2,304.34	2,304.34	23,751.56
261001	5,592.00	5,592.00	5,592.00	5,592.00	5,592.00	5,592.00	5,592.00	5,592.00	5,592.00	5,592.00	5,592.00	5,592.00	5,592.00	22,468.00
331001	600.00	7,000.00	600.00	600.00	600.00	600.00	600.00	600.00	600.00	600.00	600.00	600.00	600.00	7,000.00
375001	5,706.00	600.00	600.00	600.00	600.00	600.00	600.00	600.00	600.00	600.00	600.00	600.00	600.00	5,706.00
376002	6,288.00	1,572.00	1,572.00	1,572.00	1,572.00	1,572.00	1,572.00	1,572.00	1,572.00	1,572.00	1,572.00	1,572.00	1,572.00	6,288.00
385001	3,000.00	3,000.00	6,000.00	3,000.00	3,000.00	6,000.00	6,000.00	6,000.00	6,000.00	6,000.00	6,000.00	6,000.00	6,000.00	39,000.00

TOTAL POR ACCIÓN 109,257.66

ARQ. CESAR RUBEN CASTRO BOJORQUEZ  
 RESPONSABLE DE LA UNIDAD EJECUTORA



INSTITUTO ELECTORAL Y DE PARTICIPACION CIUDADANA DEL ESTADO DE BAJA CALIFORNIA

CLAVE 1.01.01.03

IDENTIFICACION DE ACTIVIDADES PARA EL EJERCICIO FISCAL 2015

PROGRAMA: ORGANISMO NORMATIVO  
 SUBPROGRAMA: PRESIDENCIA DEL CONSEJO GENERAL ELECTORAL  
 UNIDAD ADMVA. RESPONSABLE: PRESIDENCIA DEL CONSEJO GENERAL ELECTORAL  
 UNIDAD EJECUTORA: PRESIDENCIA DEL CONSEJO GENERAL ELECTORAL  
 META (COMPONENTE): GARANTIZAR LA CELEBRACION DE LAS SESIONES DEL CONSEJO GENERAL, ASI COMO DAR ATENCION Y SEGUIMIENTO A LOS ASUNTOS DE COMPETENCIA DEL INSTITUTO.  
 ACTIVIDAD: ORGANIZAR, COLABORAR O ASISTIR A EVENTOS DE ACTUALIZACION O FORTALECIMIENTO EN MATERIA ELECTORAL CON INSTITUCIONES EDUCATIVAS, GUBERNAMENTALES, CIVILES, POLITICAS Y ELECTORALES.  
 UNIDAD DE MEDIDA: REPORTES  
 CALENDARIZACION

ENE	FEB	MAR	ABR	MAY	JUN	JUL	AGO	SEP	OCT	NOV	DIC	TOTAL
1					1			1			1	4

PARTIDA	REQUERIMIENTO												COSTO ANUAL
	ENE	FEB	MAR	ABR	MAY	JUN	JUL	AGO	SEP	OCT	NOV	DIC	
221006		1,568.84											1,568.84
251001	5,592.00	5,592.00	5,000.00	500.00	2,000.00	5,592.00	1,500.00	4,500.00	5,592.00	5,592.00	8,000.00	1,500.00	51,972.00
336002	4,500.00	9,000.00	7,000.00	500.00	2,000.00	9,000.00	1,500.00	4,500.00	4,500.00	5,000.00	7,000.00	1,500.00	51,000.00
371001	7,000.00	14,000.00	7,000.00	14,000.00	800.00	800.00	400.00	800.00	800.00	400.00	800.00	400.00	51,000.00
372001	800.00	800.00	800.00	800.00	800.00	800.00	800.00	800.00	800.00	800.00	800.00	800.00	9,600.00
375001	6,300.00	10,000.00	4,000.00	9,650.00	8,000.00	12,300.00	12,300.00	12,650.00	6,300.00	9,650.00	1,500.00	9,300.00	96,500.00
375002	2,950.00	3,000.00	1,250.00	1,250.00	1,250.00	393.00	575.00	178.00	575.00	575.00	993.00	993.00	17,500.00
379001	8,280.00	575.00	993.00	178.00	1,250.00	393.00	575.00	178.00	575.00	575.00	993.00	993.00	17,500.00
379002	13,000.00	13,000.00	23,000.00	23,000.00	10,000.00	10,000.00	10,000.00	10,000.00	10,000.00	10,000.00	10,000.00	10,000.00	130,000.00
379003	10,000.00	2,500.00	2,500.00	2,500.00	2,500.00	2,500.00	2,500.00	2,500.00	2,500.00	2,500.00	2,500.00	2,500.00	25,000.00
383001	10,000.00	2,500.00	2,500.00	2,500.00	2,500.00	2,500.00	2,500.00	2,500.00	2,500.00	2,500.00	2,500.00	2,500.00	25,000.00
385001	62,500.00	10,000.00	2,500.00	10,000.00	7,500.00	7,500.00	2,500.00	17,500.00	2,500.00	2,500.00	2,500.00	2,500.00	175,000.00

ARG. CESAR RUBEN CASTRO BOJORQUEZ  
 RESPONSABLE DE LA UNIDAD EJECUTORA

TOTAL POR ACCION 360,613.76



IDENTIFICACION DE METAS PARA EL EJERCICIO FISCAL 2015

PROGRAMA: ÓRGANO NORMATIVO  
 SUBPROGRAMA: CUMPLIMIENTO DE ATRIBUCIONES INSTITUCIONALES  
 UNIDAD ADMVA. RESPONSABLE: PRESIDENCIA DEL CONSEJO GENERAL ELECTORAL

NIVEL	OBJETIVO	UNIDAD MEDIDA	CANTIDAD PROGRAMADA	METAS ESPERADAS POR TRIMESTRE				PRESUPUESTO POR META
				I	II	III	IV	
PLCZ	COADYUVAR CON EL CONSEJO GENERAL ELECTORAL Y LOS ORGANOS DEL INSTITUTO ELECTORAL Y DE PARTICIPACION CIUDADANA, EN LA DIFUSION Y VINCULACION DE LOS ASUNTOS DE SU RESPECTIVA COMPETENCIA CON LOS DISTINTOS SECTORES SOCIALES.	INFORMES	3	1	1	1	1	1,308,708.72

VINCULACIÓN CON EL PED

7 GOBIERNO DE RESULTADOS Y CERCANO A LA GENTE

7.5 GOBIERNO, DEMOCRACIA Y FORTALECIMIENTO MUNICIPAL

7.5.4 PARTICIPACION CIUDADANA

VINCULACIÓN CON LOS FINES DEL INSTITUTO (ART. 130 LIPE)

I CONTRIBUIR AL DESARROLLO DE LA VIDA DEMOCRÁTICA EN EL ESTADO

IV ASEGURAR A LOS CIUDADANOS EL EJERCICIO DE LOS DERECHOS POLITICO ELECTORALES Y EL CUMPLIMIENTO DE SUS OBLIGACIONES

V GARANTIZAR LA CELEBRACION PERIODICA Y PACIFICA DE LAS ELECCIONES PARA RENOVAR LA INTEGRACION DE LOS PODERES LEGISLATIVO Y EJECUTIVO, Y LOS AYUNTAMIENTOS DEL ESTADO

VI PRESERVAR LA AUTENTICIDAD Y EFECTIVIDAD DEL SUFRAGIO

ARQ. CESAR RUBEN CASTRO BOJORQUEZ  
RESPONSABLE DE LA UNIDAD ADMINISTRATIVA





INSTITUTO ELECTORAL Y DE PARTICIPACION CIUDADANA DEL ESTADO DE BAJA CALIFORNIA

CLAVE 1.01.02.02

IDENTIFICACION DE ACTIVIDADES PARA EL EJERCICIO FISCAL 2015

PROGRAMA: ÓRGANO NORMATIVO  
 SUBPROGRAMA: COORDINACION DE COMUNICACION SOCIAL  
 UNIDAD ADJVA. RESPONSABLE: PRESIDENCIA DEL CONSEJO GENERAL ELECTORAL  
 UNIDAD ELECTORA: COORDINACION DE COMUNICACION SOCIAL  
 META (COMPONENTE): COADYUVAR CON EL CONSEJO GENERAL ELECTORAL Y LOS ORGANOS DEL INSTITUTO ELECTORAL Y DE PARTICIPACION CIUDADANA, EN LA DIFUSION Y VINCULACION DE LOS ASUNTOS DE SU RESPECTIVA COMPETENCIA CON LOS DISTINTOS SECTORES SOCIALES.  
 ACTIVIDAD: GESTIONAR, ASESORAR Y SUPERVISAR EL DESARROLLO Y DISEÑO DE LA IMAGEN INSTITUCIONAL.  
 UNIDAD DE MEDIDA: INFORMES  
 CALENDARIZACION:

ENE	FEB	MAR	ABR	MAY	JUN	JUL	AGO	SEP	OCT	NOV	DIC	TOTAL
					1							1

PARTIDA	REQUERIMIENTO												COSTO ANUAL
	ENE	FEB	MAR	ABR	MAY	JUN	JUL	AGO	SEP	OCT	NOV	DIC	
339001													40,000.00
969001													50,000.00

ENCUESTAS Y ESTUDIOS DE MERCADO 40,000.00  
 SERVICIOS DE CREATIVIDAD, REPRODUCCION Y PRODUCCION DE PUBLICI 50,000.00

TOTAL POR ACCION 90,000.00

*[Handwritten Signature]*  
 LIC. HELGA ILLIANA CASANOVA LOPEZ  
 RESPONSABLE DE LA UNIDAD EJECUTIVA



INSTITUTO ELECTORAL Y DE PARTICIPACION CIUDADANA DEL ESTADO DE BAJA CALIFORNIA

IDENTIFICACION DE ACTIVIDADES PARA EL EJERCICIO FISCAL 2015

CLAVE 1.01.02.03

PROGRAMA: **ÓRGANO NORMATIVO**  
 SUBPROGRAMA: **COORDINACION DE COMUNICACION SOCIAL**  
 UNIDAD ADMVA. RESPONSABLE: **PRESIDENCIA DEL CONSEJO GENERAL ELECTORAL**  
 UNIDAD EJECUTORA: **COORDINACION DE COMUNICACION SOCIAL**  
 META (COMPONENTE): **CONDUJAR CON EL CONSEJO GENERAL ELECTORAL Y LOS ORGANOS DEL INSTITUTO ELECTORAL Y DE PARTICIPACION CIUDADANA, EN LA DIFUSION Y VINCULACION DE LOS ASUNTOS DE SU RESPECTIVA COMPETENCIA CON LOS DISTINTOS SECTORES SOCIALES;**  
 ACTIVIDAD: **ELABORAR SÍNTESIS INFORMATIVA DIARIA DE LOS MEDIOS DE COMUNICACIÓN IMPRESOS QUE CONTENGAN INFORMACIÓN RELACIONADA CON EL CSBE E IEPC.**  
 UNIDAD DE MEDIDA: **SÍNTESIS**  
 CALENDARIZACION:

ENE	FEB	MAR	ABR	MAY	JUN	JUL	AGO	SEP	OCT	NOV	DIC	TOTAL
22	20	22	22	21	22	23	21	22	22	21	23	261

PARTIDA	REQUERIMIENTO												COSTO ANUAL
	ENE	FEB	MAR	ABR	MAY	JUN	JUL	AGO	SEP	OCT	NOV	DIC	
211001	1,807.85	2,747.12	3,200.00	3,200.00	1,200.00	95.00	1,200.00	1,200.00	1,200.00	1,200.00	1,200.00	1,200.00	12,869.00
219001	12,909.00												12,909.00
	14,716.85	2,747.12	3,200.00	3,200.00	1,200.00	95.00	1,200.00	1,200.00	1,200.00	1,200.00	1,200.00	1,200.00	25,778.00

MATERIALES, ÚTILES Y EQUIPOS MENORES DE OFICINA  
 MATERIAL IMPRESO Y DE APOYO INFORMATIVO

TOTAL POR ACCIÓN 62,286.07

*Helga Iliana Casanova López*  
 LIC. HELGA ILIANA CASANOVA LÓPEZ  
 RESPONSABLE DE LA UNIDAD EJECUTORA





INSTITUTO ELECTORAL Y DE PARTICIPACION CIUDADANA DEL ESTADO DE BAJA CALIFORNIA

CLAVE 1.01.02.04

IDENTIFICACION DE ACTIVIDADES PARA EL EJERCICIO FISCAL 2015

PROGRAMA: ÓRGANO NORMATIVO  
 SUBPROGRAMA: COORDINACION DE COMUNICACION SOCIAL  
 UNIDAD ADMVA. RESPONSABLE: PRESIDENCIA DEL CONSEJO GENERAL ELECTORAL  
 UNIDAD EJECUTORA: COORDINACION DE COMUNICACION SOCIAL  
 META (COMPONENTE): COADYUVAR CON EL CONSEJO GENERAL ELECTORAL Y LOS ORGANOS DEL INSTITUTO ELECTORAL Y DE PARTICIPACION CIUDADANA, EN LA DIFUSION Y VINCULACION DE LOS ASUNTOS DE SU RESPECTIVA COMPETENCIA CON LOS DISTINTOS SECTORES SOCIALES.  
 ACTIVIDAD: REDACTAR Y ENVIAR BOLETINES DE Prensa A LOS MEDIOS DE COMUNICACION.  
 UNIDAD DE MEDIDA:  
 CALENDARIZACION

PARTIDA	REQUERIMIENTO												COSTO ANUAL		
	ENE	FEB	MAR	ABR	MAY	JUN	JUL	AGO	SEP	OCT	NOV	DIC		TOTAL	
211001	1					1							1	4	4,775.96
211002															450.00
214001															524.85
															5,981.96
															450.00
															524.85
															300.00
															58.00

MATERIALES, UTILES Y EQUIPOS MENORES DE OFICINA  
 OTROS EQUIPOS MENORES DE OFICINA  
 MATERIALES, UTILES Y EQ. MENORES DE TECNOLOGIA DE LA INFORMACION

*[Handwritten Signature]*  
 C. HELGA ILIANA CASANOVA LOPEZ  
 RESPONSABLE DE LA UNIDAD EJECUTORA

TOTAL POR ACCIÓN 5,750.81



INSTITUTO ELECTORAL Y DE PARTICIPACION CIUDADANA DEL ESTADO DE BAJA CALIFORNIA

CLAVE 1.01.02.05

IDENTIFICACION DE ACTIVIDADES PARA EL EJERCICIO FISCAL 2015

PROGRAMA: **ÓRGANO NORMATIVO**  
 SUBPROGRAMA: **COORDINACION DE COMUNICACION SOCIAL**  
 UNIDAD ADMIN. RESPONSABLE: **PRESIDENCIA DEL CONSEJO GENERAL ELECTORAL**  
 UNIDAD EJECUTORA: **COORDINACION DE COMUNICACION SOCIAL**  
 META (COMPONENTE): **COORDINAR CON EL CONSEJO GENERAL ELECTORAL Y LOS ORGANOS DEL INSTITUTO ELECTORAL Y DE PARTICIPACION CIUDADANA, EN LA DIFUSION Y VINCULACION DE LOS ASUNTOS DE SU RESPECTIVA COMPETENCIA CON LOS DISTINTOS SECTORES SOCIALES.**

ACTIVIDAD: **ELABORAR LA REVISTA PARTICIPACION CIUDADANA IEPC.**

UNIDAD DE MEDIDA: **REVISTA**

CALENDARIZACION: **ENE FEB MAR ABR MAY JUN JUL AGO SEP OCT NOV DIC TOTAL**

PARTIDA	REQUERIMIENTO												COSTO ANUAL		
	ENE	FEB	MAR	ABR	MAY	JUN	JUL	AGO	SEP	OCT	NOV	DEC		TOTAL	
318001						1								1	5,500.00
336002														1	45,580.00
														4	182,970.00

PROGRAMACION: **JUL 45,580.00 AGO 45,580.00 SEP 45,580.00 OCT 45,580.00 NOV 45,580.00 DIC 45,580.00**

SERVICIO POSTAL, TELEGRAFO Y MENSAJERIA

SERVICIOS DE IMPRESION

TOTAL POR ACCION 187,820.00

*[Handwritten Signature]*  
 LIC. HELGA ILLIANA CASANOVA LOPEZ  
 RESPONSABLE DE LA UNIDAD EJECUTORA



INSTITUTO ELECTORAL Y DE PARTICIPACION CIUDADANA DEL ESTADO DE BAJA CALIFORNIA

IDENTIFICACION DE ACTIVIDADES PARA EL EJERCICIO FISCAL 2015

CLAVE 1.01.02.06

PROGRAMA: ORGANISMO NORMATIVO  
 SUBPROGRAMA: COORDINACION DE COMUNICACION SOCIAL  
 UNIDAD ADMVA. RESPONSABLE: PRESIDENCIA DEL CONSEJO GENERAL ELECTORAL  
 UNIDAD EJECUTORA: COORDINACION DE COMUNICACION SOCIAL  
 META (COMPONENTE): COADYUVAR CON EL CONSEJO GENERAL ELECTORAL Y LOS ORGANOS DEL INSTITUTO ELECTORAL Y DE PARTICIPACION CIUDADANA, EN LA DIFUSION Y VINCULACION DE LOS ASUNTOS DE SU RESPECTIVA COMPETENCIA CON LOS DISTINTOS SECTORES SOCIALES.  
 ACTIVIDAD: ATENDER LAS SOLICITUDES DE GRABACION DE VIDEO Y FOTOGRAFIA DE SESIONES DEL CGE, REUNIONES DE TRABAJO, AUDIENCIAS DE LAS COMISIONES Y DEMAS EVENTOS DEL IEPC.  
 UNIDAD DE MEDIDA: INFORMES  
 CALENDARIZACION:

ENE	FEB	MAR	ABR	MAY	JUN	JUL	AGO	SEP	OCT	NOV	DIC	TOTAL
1					1			1			1	4

PARTIDA	REQUERIMIENTO												COSTO ANUAL
	ENE	FEB	MAR	ABR	MAY	JUN	JUL	AGO	SEP	OCT	NOV	DIC	
211001	7,400.00												7,400.00
214001	4,897.80			1,590.00		1,517.80	1,590.00						1,590.00
216004	5,000.00	5,000.00											5,000.00
261001	752.40		752.40		752.40		752.40						752.40
32002	4,000.00					4,000.00							4,000.00
385001	874.50	874.50	874.50	874.50	874.50	874.50	874.50	874.50	874.50	874.50	874.50	874.50	874.50
321001	32,840.00												32,840.00

TOTAL POR ACCION 79,234.00

*[Handwritten Signature]*  
 LIC. HELGA IUIANA CASANOVA LOPEZ  
 RESPONSABLE DE LA UNIDAD EJECUTORA



INSTITUTO ELECTORAL Y DE PARTICIPACION CIUDADANA DEL ESTADO DE BAJA CALIFORNIA

IDENTIFICACION DE ACTIVIDADES PARA EL EJERCICIO FISCAL 2015

CLAVE 1.01.02.07

PROGRAMA: ÓRGANO NORMATIVO  
 SUBPROGRAMA: COORDINACION DE COMUNICACION SOCIAL  
 UNIDAD ADMVA. RESPONSABLE: PRESIDENCIA DEL CONSEJO GENERAL ELECTORAL  
 UNIDAD EJECUTORA: COORDINACION DE COMUNICACION SOCIAL  
 META (COMPONENTE): COADYUVAR CON EL CONSEJO GENERAL ELECTORAL Y LOS ORGANOS DEL INSTITUTO ELECTORAL Y DE PARTICIPACION CIUDADANA, EN LA DIFUSION Y VINCULACION DE LOS ASUNTOS DE SU RESPECTIVA COMPETENCIA CON LOS DISTINTOS SECTORES SOCIALES.  
 ACTIVIDAD: PUBLICAR EN MEDIOS IMPRESOS LOS DISTINTOS ACUERDOS Y CONVOCATORIAS SOLICITADOS POR EL CS Y LAS AREAS DEL IEPC.  
 INFORMES

ENE	FEB	MAR	ABR	MAY	JUN	JUL	AGO	SEP	OCT	NOV	DIC	TOTAL
1					1			1			1	4

PARTIDA	REQUERIMIENTO												COSTO ANUAL
	ENE	FEB	MAR	ABR	MAY	JUN	JUL	AGO	SEP	OCT	NOV	DIC	
381001													704,605.00
	SERVICIOS DE DIFUSION INSTITUCIONAL												376,151.25
	PROGRAMACION												376,151.25
													376,151.25

TOTAL POR ACCIÓN 704,605.00

*[Handwritten Signature]*  
 LIC. HELGA MARINA CASANOVA LOPEZ  
 RESPONSABLE DE LA UNIDAD EJECUTORA



INSTITUTO ELECTORAL Y DE PARTICIPACION CIUDADANA DEL ESTADO DE BAJA CALIFORNIA

CLAVE 1.01.02.08

IDENTIFICACION DE ACTIVIDADES PARA EL EJERCICIO FISCAL 2015

PROGRAMA: **ÓRGANO NORMATIVO**  
 SUBPROGRAMA: **COORDINACION DE COMUNICACION SOCIAL**  
 UNIDAD ADMVA. RESPONSABLE: **PRESIDENCIA DEL CONSEJO GENERAL ELECTORAL**  
 UNIDAD EJECUTORA: **COORDINACION DE COMUNICACION SOCIAL**  
 META (COMPONENTE): **COADYUVAR CON EL CONSEJO GENERAL ELECTORAL Y LOS ORGANOS DEL INSTITUTO ELECTORAL Y DE PARTICIPACION CIUDADANA, EN LA DIFUSION Y VINCULACION DE LOS ASUNTOS DE SU RESPECTIVA COMPETENCIA CON LOS DISTINTOS SECTORES SOCIALES.**  
 ACTIVIDAD: **ORGANIZACION DE REUNIONES Y CONFERENCIAS DE PRENSA**  
 UNIDAD DE MEDIDA: **INFORMES**  
 CALENDARIZACION:

ENE	FEB	MAR	ABR	MAY	JUN	JUL	AGO	SEP	OCT	NOV	DIC	TOTAL
1					1							4

PARTIDA	REQUERIMIENTO												COSTO ANUAL
	ENE	FEB	MAR	ABR	MAY	JUN	JUL	AGO	SEP	OCT	NOV	DIC	
261001	861.84	861.84	861.84	861.84	861.84	861.84	861.84	861.84	861.84	861.84	861.84	861.84	14,541.84
375001	1,700.00	1,700.00	1,700.00	1,700.00	1,400.00	1,400.00	1,400.00	1,400.00	1,700.00	2,000.00	2,000.00	1,000.00	8,300.00
375002	1,250.00	1,250.00	1,250.00	1,250.00	983.00	983.00	983.00	983.00	1,250.00	1,250.00	1,250.00	1,000.00	8,250.00
511001	1,926.00	983.00	983.00	1,926.00	983.00	983.00	983.00	983.00	983.00	1,926.00	1,926.00	983.00	17,021.00
	5,000.00												5,000.00

TOTAL POR ACCIÓN 59,012.84

*[Handwritten Signature]*  
 LIC. HELGA ILLANA CASARONA LOPEZ  
 RESPONSABLE DE LA UNIDAD EJECUTORA



PROGRAMA: ÓRGANO NORMATIVO  
 SUBPROGRAMA: CUMPLIMIENTO DE ATRIBUCIONES INSTITUCIONALES  
 UNIDAD ADMVA. RESPONSABLE: PRESIDENCIA DEL CONSEJO GENERAL ELECTORAL

NIVEL	OBJETIVO	UNIDAD MEDIDA	CANTIDAD PROGRAMADA	METAS ESPERADAS POR TRIMESTRE				PRESUPUESTO POR META
				I	II	III	IV	
P1C3	EJERCER EL RECURSO FINANCIERO AUTORIZADO PARA LA REMUNERACION AL PERSONAL	NOMINA	26	6	7	6	7	8,347,493.24

VINCULACIÓN CON EL PED  
 7 GOBIERNO DE RESULTADOS Y CERCAÑO A LA GENTE

7.5 GOBIERNO, DEMOCRACIA Y FORTALECIMIENTO MUNICIPAL

7.5.4 PARTICIPACION CIUDADANA

VINCULACIÓN CON LOS FINES DEL INSTITUTO (ART. 130 LIPE)

I CONTRIBUIR AL DESARROLLO DE LA VIDA DEMOCRATICA EN EL ESTADO

IV ASEGURAR A LOS CIUDADANOS EL EJERCICIO DE LOS DERECHOS POLITICO ELECTORALES Y EL CUMPLIMIENTO DE SUS OBLIGACIONES

V GARANTIZAR LA CELEBRACION PERIODICA Y PACIFICA DE LAS ELECCIONES PARA RENOVAR LA INTEGRACION DE LOS PODERES LEGISLATIVO Y EJECUTIVO, Y LOS AYUNTAMIENTOS DEL ESTADO

VI PRESERVAR LA AUTENTICIDAD Y EFECTIVIDAD DEL SUFRAGIO

VIII LLEVAR A CABO LA PROMOCION DEL VOTO Y COADYUVAR AL FORTALECIMIENTO Y DIFUSION DE LA CULTURA CIVICA Y POLITICA

ARQ. CESAR RUBEN CASTRO BOJORQUEZ  
 RESPONSABLE DE LA UNIDAD ADMINISTRATIVA



INSTITUTO ELECTORAL Y DE PARTICIPACION CIUDADANA DEL ESTADO DE BAJA CALIFORNIA

CLAVE 1.01.03.01

IDENTIFICACION DE ACTIVIDADES PARA EL EJERCICIO FISCAL 2015

PROGRAMA: **ÓRGANO NORMATIVO**  
 SUBPROGRAMA: **PRESIDENCIA DEL CONSEJO GENERAL ELECTORAL**  
 UNIDAD ADMVA. RESPONSABLE: **PRESIDENCIA DEL CONSEJO GENERAL ELECTORAL**  
 UNIDAD ELECTORA: **PRESIDENCIA DEL CONSEJO GENERAL ELECTORAL**  
 META (COMPONENTE): **EJERCER EL RECURSO FINANCIERO AUTORIZADO PARA LA REMUNERACION AL PERSONAL REMUNERAR AL PERSONAL DE CARÁCTER PERMANENTE ADSCRITO AL AREA DE PRESIDENCIA**  
 ACTIVIDAD: **NOMINA**  
 UNIDAD DE MEDIDA: **NOMINA**  
 CALENDARIZACION: **NOMINA**

UNIDAD DE MEDIDA	ENE	FEB	MAR	ABR	MAY	JUN	JUL	AGO	SEP	OCT	NOV	DIC	TOTAL
CALENDARIZACION	2	2	2	2	3	2	2	2	2	3	2	2	26

PARTIDA	REQUERIMIENTO												COSTO ANUAL
	ENE	FEB	MAR	ABR	MAY	JUN	JUL	AGO	SEP	OCT	NOV	DIC	
113100	SUELDO TABULAR PERSONAL PERMANENTE												287,046.82
113102	ST CONFIANZA												45,110.62
132112	PV CONFIANZA												154,546.20
132122	AGUINALDO CONFIANZA												698,109.23
134102	COMPENSACIONES CONFIANZA												50,781.76
141102	AP SERVICIO MEDICO CONFIANZA												27,687.48
398001	IMPUESTO SOBRE REMUNERACIONES AL TRABAJO PERSONAL												

PROGRAMACION	REQUERIMIENTO											
	ENE	FEB	MAR	ABR	MAY	JUN	JUL	AGO	SEP	OCT	NOV	DIC
21,636.47	21,636.47	21,636.47	21,636.47	21,636.47	21,636.47	21,636.47	21,636.47	21,636.47	21,636.47	21,636.47	21,636.47	21,636.47
32,454.70	32,454.70	32,454.70	32,454.70	32,454.70	32,454.70	32,454.70	32,454.70	32,454.70	32,454.70	32,454.70	32,454.70	32,454.70
21,636.47	21,636.47	21,636.47	21,636.47	21,636.47	21,636.47	21,636.47	21,636.47	21,636.47	21,636.47	21,636.47	21,636.47	21,636.47
21,555.81	21,555.81	21,555.81	21,555.81	21,555.81	21,555.81	21,555.81	21,555.81	21,555.81	21,555.81	21,555.81	21,555.81	21,555.81
50,485.09	50,485.09	50,485.09	50,485.09	50,485.09	50,485.09	50,485.09	50,485.09	50,485.09	50,485.09	50,485.09	50,485.09	50,485.09
75,727.64	75,727.64	75,727.64	75,727.64	75,727.64	75,727.64	75,727.64	75,727.64	75,727.64	75,727.64	75,727.64	75,727.64	75,727.64
4,675.52	4,675.52	4,675.52	4,675.52	4,675.52	4,675.52	4,675.52	4,675.52	4,675.52	4,675.52	4,675.52	4,675.52	4,675.52
7,013.28	7,013.28	7,013.28	7,013.28	7,013.28	7,013.28	7,013.28	7,013.28	7,013.28	7,013.28	7,013.28	7,013.28	7,013.28
1,752.55	1,752.55	1,752.55	1,752.55	1,752.55	1,752.55	1,752.55	1,752.55	1,752.55	1,752.55	1,752.55	1,752.55	1,752.55
2,900.65	2,900.65	2,900.65	2,900.65	2,900.65	2,900.65	2,900.65	2,900.65	2,900.65	2,900.65	2,900.65	2,900.65	2,900.65
1,488.41	1,488.41	1,488.41	1,488.41	1,488.41	1,488.41	1,488.41	1,488.41	1,488.41	1,488.41	1,488.41	1,488.41	1,488.41

TOTAL POR ACCIÓN 1,228,292.05

ARQ. CESAR RUBEN CASTRO BOJORQUEZ  
RESPONSABLE DE LA UNIDAD ELECTORA



INSTITUTO ELECTORAL Y DE PARTICIPACION CIUDADANA DEL ESTADO DE BAJA CALIFORNIA

CLAVE 1.01.03.02

IDENTIFICACION DE ACTIVIDADES PARA EL EJERCICIO FISCAL 2015

PROGRAMA: ÓRGANO NORMATIVO

SUBPROGRAMA: COORDINACION DE COMUNICACION SOCIAL

UNIDAD ADMVA. RESPONSABLE: PRESIDENCIA DEL CONSEJO GENERAL ELECTORAL

UNIDAD EJECUTORIA: COORDINACION DE COMUNICACION SOCIAL

META (COMPONENTE): EJERCER EL RECURSO FINANCIERO AUTORIZADO PARA LA REMUNERACION AL PERSONAL

ACTIVIDAD: REMUNERAR AL PERSONAL DE CARÁCTER PERMANENTE ADSCRITO AL AREA DE COMUNICACION SOCIAL

UNIDAD DE MEDIDA: NOMINA

CALENDARIZACION: ENE FEB MAR ABR MAY JUN JUL AGO SEP OCT NOV DIC TOTAL

2 2 2 2 2 2 2 2 2 2 2 26

PARTIDA	REQUERIMIENTO												COSTO ANUAL
	ENE	FEB	MAR	ABR	MAY	JUN	JUL	AGO	SEP	OCT	NOV	DIC	
113100	SUELDO TABULAR PERSONAL PERMANENTE												259,513.33
113102	ST CONFIANZA												37,627.92
132112	AGUINALDO CONFIANZA												138,911.40
132122	COMPENSACIONES CONFIANZA												564,531.02
134102	AP SERVICIO MEDICO CONFIANZA												45,586.82
141102	IMPUESTO SOBRE REMUNERACIONES AL TRABAJO PERSONAL												24,224.51
398001													
	15,974.51	19,447.60	19,447.60	19,447.60	29,171.39	19,447.60	19,447.60	19,447.60	19,447.60	19,447.60	19,447.60	23,614.94	23,614.94
	PROGRAMACION												19,032.98
	38,895.19	45,377.72	45,377.72	45,377.72	66,066.59	45,377.72	45,377.72	45,377.72	45,377.72	45,377.72	45,377.72	138,911.40	138,911.40
	3,506.64	3,506.64	3,506.64	3,506.64	5,259.96	3,506.64	3,506.64	3,506.64	3,506.64	3,506.64	3,506.64	58,480.89	58,480.89
	1,353.34	2,026.63	1,575.26	1,575.26	2,362.88	1,575.26	2,038.34	1,575.26	1,575.26	1,575.26	1,575.26	5,248.98	5,248.98

TOTAL POR ACCION 1,091,994.50

*[Handwritten Signature]*  
 HELGA ILIANA CASANOVA LOPEZ  
 RESPONSABLE DE LA UNIDAD EJECUTORA





INSTITUTO ELECTORAL Y DE PARTICIPACION CIUDADANA DEL ESTADO DE BAJA CALIFORNIA

CLAVE 1.01.03.03

IDENTIFICACION DE ACTIVIDADES PARA EL EJERCICIO FISCAL 2015

PROGRAMA: **ÓRGANO NORMATIVO**  
 SUBPROGRAMA: **PRESIDENCIA DEL CONSEJO GENERAL ELECTORAL**  
 UNIDAD ADMYA RESPONSABLE: **PRESIDENCIA DEL CONSEJO GENERAL ELECTORAL**  
 UNIDAD EJECUTORA: **PRESIDENCIA DEL CONSEJO GENERAL ELECTORAL**

META (COMPONENTE): **EJERCER EL RECURSO FINANCIERO AUTORIZADO PARA LA REMUNERACION AL PERSONAL**  
 ACTIVIDAD: **REMUNERAR A CONSEJEROS ELECTORALES ADSCRITOS AL AREA DE PRESIDENCIA**

UNIDAD DE MEDIDA: **DIETA**

CALENDARIZACION	ENE	FEB	MAR	ABR	MAY	JUN	JUL	AGO	SEP	OCT	NOV	DIC	TOTAL
	2	2	2	2	3	2	2	2	2	3	2	2	26

PARTIDA	REQUERIMIENTO												COSTO ANUAL
	ENE	FEB	MAR	ABR	MAY	JUN	JUL	AGO	SEP	OCT	NOV	DIC	
111407	379,796.59	462,361.06	462,361.06	462,361.06	693,541.39	462,361.06	462,361.06	462,361.06	462,361.06	693,541.39	462,361.06	462,361.06	6,027,206.68
	DIETAS Y RETRIBUCIONES												6,027,206.68

ARC. CESAR RUBEN CASTRO BOJORQUEZ  
 RESPONSABLE DE LA UNIDAD EJECUTORA

TOTAL POR ACCIÓN 6,027,206.68



INSTITUTO ELECTORAL Y DE PARTICIPACION CIUDADANA DEL ESTADO DE BAJA CALIFORNIA

CLAVE 1.02

IDENTIFICACION DE SUBPROGRAMAS PARA EL EJERCICIO FISCAL 2015

PROGRAMA: ÓRGANO NORMATIVO

SUBPROGRAMA: ASISTENCIA LEGAL

NIVEL	OBJETIVO	IMPORTE
P2	LOGRAR ASESORAR EN MATERIA JURÍDICA ELECTORAL A LOS ÓRGANOS DEL INSTITUTO, A LOS PARTIDOS POLÍTICOS Y SOLVENTAR EL RÉGIMEN SANCIONADOR ELECTORAL	4,559,035.73

NOMBRE	FORMULA	UNIDAD DE MEDIDA	FRECUENCIA DE MEDICION
--------	---------	------------------	------------------------

INDICADOR: NIVEL DE ATENCIÓN JURÍDICA      NAJ= (SE/SR) X 100      PORCENTAJE      TRIMESTRAL

ARQ. CESAR RUBEN CASTRO BOJORQUEZ  
RESPONSABLE DEL PROGRAMA

LIC. JAVIER CASTRO CONKLEN  
RESPONSABLE DEL SUBPROGRAMA



INSTITUTO ELECTORAL Y DE PARTICIPACION CIUDADANA DEL ESTADO DE BAJA CALIFORNIA

CLAVE 1.02.01

IDENTIFICACION DE METAS PARA EL EJERCICIO FISCAL 2015

PROGRAMA: ÓRGANO NORMATIVO  
SUBPROGRAMA: ASISTENCIA LEGAL  
UNIDAD ADMVA. RESPONSABLE: SECRETARIO FEDATARIO

NIVEL	OBJETIVO	UNIDAD MEDIDA	CANTIDAD PROGRAMADA	METAS ESPERADAS POR TRIMESTRE				PRESUPUESTO POR META
				I	II	III	IV	
P2C1	LOGRAR QUE LOS PARTIDOS CUMPLAN CON LAS NORMAS APLICABLES EN LA LEGISLACIÓN ELECTORAL VIGENTE	INFORMES	4	1	1	1	1	27,164.65

VINCULACIÓN CON EL PED.

7 GOBIERNO DE RESULTADOS Y CERCANO A LA GENTE

7.5 GOBIERNO, DEMOCRACIA Y FORTALECIMIENTO MUNICIPAL

7.5.4 PARTICIPACION CIUDADANA

VINCULACIÓN CON LOS FINES DEL INSTITUTO (ART. 130 LIPE)

I CONTRIBUIR AL DESARROLLO DE LA VIDA DEMOCRÁTICA EN EL ESTADO

II FORTALECER EL REGIMEN DE PARTIDOS POLITICOS

IV ASEGURAR A LOS CIUDADANOS EL EJERCICIO DE LOS DERECHOS POLITICO ELECTORALES Y EL CUMPLIMIENTO DE SUS OBLIGACIONES

V GARANTIZAR LA CELEBRACION PERIODICA Y PACIFICA DE LAS ELECCIONES PARA RENOVAR LA INTEGRACION DE LOS PODERES LEGISLATIVO Y EJECUTIVO, Y LOS AYUNTAMIENTOS DEL ESTADO

VI PRESERVAR LA AUTENTICIDAD Y EFECTIVIDAD DEL SUFRAGIO

LIC. JAVIER CASTRO CONTRERAS  
RESPONSABLE DE LA UNIDAD ADMINISTRATIVA



INSTITUTO ELECTORAL Y DE PARTICIPACION CIUDADANA DEL ESTADO DE BAJA CALIFORNIA

IDENTIFICACION DE ACTIVIDADES PARA EL EJERCICIO FISCAL 2015

CLAVE 1.02.01.01

PROGRAMA: ORGANISMO NORMATIVO

SUBPROGRAMA: ASISTENCIA LEGAL

UNIDAD ADMVA. RESPONSABLE: SECRETARIO FEDATARIO

UNIDAD EJECUTORA: COORDINACION DE PARTIDOS POLITICOS

META (COMPONENTE): LOGRAR QUE LOS PARTIDOS CUMPLAN CON LAS NORMAS APLICABLES EN LA LEGISLACION ELECTORAL VIGENTE

ACTIVIDAD: ATENDER LOS PROCEDIMIENTOS DE CONSTITUCION, REGISTRO, AGENCIA Y LIQUIDACION DE LOS PARTIDOS POLITICOS Y OTROS SUSTANTIVOS

UNIDAD DE MEDIDA: REPORTES

CALENDARIZACION

ENE	FEB	MAR	ABR	MAY	JUN	JUL	AGO	SEP	OCT	NOV	DIC	TOTAL
1					1				1			4

PARTIDA	REQUERIMIENTO												COSTO ANUAL
	ENE	FEB	MAR	ABR	MAY	JUN	JUL	AGO	SEP	OCT	NOV	DIC	
211001	580.00	1,560.35	569.98	750.00	1,638.55	100.00	100.00	1,451.86	1,918.37	240.00	1,293.00	1,293.00	8,778.81
214001		1,558.00			1,293.00	360.00		1,293.00					6,132.00
215001													
396002						440.00							1,320.00
375001													

MATERIALES, UTILES Y EQUIPOS MENORES DE OFICINA  
 MATERIALES, UTILES Y ED. MENORES DE TECNOLOGIA DE LA INFORMACIO  
 MATERIAL IMPRESO Y DE APOYO INFORMATIVO  
 SERVICIOS DE IMPRESION  
 VIATICOS EN EL PAIS

*Daniel Garcia*  
 LIC. DANIEL GARCIA GARCIA  
 RESPONSABLE DE LA UNIDAD EJECUTORA

TOTAL POR ACCION 16,230.81





IDENTIFICACION DE METAS PARA EL EJERCICIO FISCAL 2015

PROGRAMA: ÓRGANO NORMATIVO

SUBPROGRAMA: ASISTENCIA LEGAL

UNIDAD ADMVA. RESPONSABLE: SECRETARIO FEDATARIO

NIVEL	OBJETIVO	UNIDAD MEDIDA	CANTIDAD PROGRAMADA	METAS ESPERADAS POR TRIMESTRE				PRESUPUESTO POR META
				I	II	III	IV	
P2C2	LOGRAR QUE LOS ÓRGANOS DEL INSTITUTO, LA CRAJ Y LA CRPP, RECIBAN ASESORÍA TÉCNICO LEGAL EN MATERIAL ELECTORAL, ASÍ COMO EL DESAHOGO DE LOS MEDIOS DE IMPUGNACIÓN Y SOLICITUDES QUE SE PRESENTEN	INFORMES	4	1	1	1	1	175,753.34

VINCULACIÓN CON EL PED  
7 GOBIERNO DE RESULTADOS Y CERCAÑO A LA GENTE

7.5 GOBIERNO, DEMOCRACIA Y FORTALECIMIENTO MUNICIPAL

7.5.4 PARTICIPACION CIUDADANA

VINCULACIÓN CON LOS FINES DEL INSTITUTO (ART. 130 LIPE)

I CONTRIBUIR AL DESARROLLO DE LA VIDA DEMOCRÁTICA EN EL ESTADO

II FORTALECER EL REGIMEN DE PARTIDOS POLÍTICOS

IV ASEGURAR A LOS CIUDADANOS EL EJERCICIO DE LOS DERECHOS POLÍTICO ELECTORALES Y EL CUMPLIMIENTO DE SUS OBLIGACIONES

V GARANTIZAR LA CELEBRACION PERIODICA Y PACIFICA DE LAS ELECCIONES PARA RENOVAR LA INTEGRACION DE LOS PODERES LEGISLATIVO Y EJECUTIVO, Y LOS AYUNTAMIENTOS DEL ESTADO

VI PRESERVAR LA AUTENTICIDAD Y EFECTIVIDAD DEL SUFRAGIO

LIC. JAVIER CASTRO CONZENZ  
RESPONSABLE DE LA UNIDAD ADMINISTRATIVA



INSTITUTO ELECTORAL Y DE PARTICIPACION CIUDADANA DEL ESTADO DE BAJA CALIFORNIA

IDENTIFICACION DE ACTIVIDADES PARA EL EJERCICIO FISCAL 2015

CLAVE 1.02.02.01

PROGRAMA: ORGANISMO NORMATIVO

SUBPROGRAMA: ASISTENCIA LEGAL

UNIDAD ADMVA. RESPONSABLE: SECRETARÍA FEDATARIO

UNIDAD EJECUTORA: COORDINACION JURIDICA

META (COMPONENTE):

ACTIVIDAD

UNIDAD DE MEDIDA

CALENDARIZACION

LOGRAR QUE LOS ORGANOS DEL INSTITUTO, LA CRAJ Y LA CRPA, RECIBAN ASESORIA TECNICO LEGAL EN MATERIAL ELECTORAL, ASÍ COMO EL DESARRO DE LOS MEDIOS DE IMPUGNACION Y SOLICITUDES QUE SE PRESENTEN DESAHOGAR LOS MEDIOS DE IMPUGNACION PARA SU REMISION A LOS ORGANOS JURISDICCIONALES COMPETENTES.

ENE	FEB	MAR	ABR	MAY	JUN	JUL	AGO	SEP	OCT	NOV	DIC	TOTAL
		1			1			1			1	4

PARTIDA	REQUERIMIENTO												COSTO ANUAL
	ENE	FEB	MAR	ABR	MAY	JUN	JUL	AGO	SEP	OCT	NOV	DIC	
211001	1,718.98	1,311.83	774.70	403.23	587.07	1,835.18	300.68	287.67	436.75	888.16	1,793.00	888.16	51.60
214001	1,299.00		360.00	1,298.00		1,332.50					450.00		
221004		450.00	450.00	450.00	450.00	450.00	450.00	450.00	450.00	450.00	450.00	450.00	450.00
261001	820.80	1,641.60	1,641.60	1,641.60	1,641.60	1,641.60	1,641.60	1,641.60	1,641.60	1,641.60	1,641.60	1,641.60	1,641.60
375001	300.00	600.00	600.00	600.00	600.00	600.00	600.00	600.00	600.00	600.00	600.00	600.00	600.00
375002		1,000.00	1,000.00	1,000.00	1,000.00	1,000.00	1,000.00	1,000.00	1,000.00	1,000.00	1,000.00	1,000.00	1,000.00
375002	377.00	754.00	754.00	754.00	754.00	754.00	754.00	754.00	754.00	754.00	754.00	754.00	754.00
375002													

Handwritten signature and stamp

MTRC. ARTURO ROMERO-ARIZPE  
RESPONSABLE DE LA UNIDAD EJECUTORA

TOTAL POR ACCIÓN 70,722.95











IDENTIFICACION DE METAS PARA EL EJERCICIO FISCAL 2015

PROGRAMA: ÓRGANO NORMATIVO

SUBPROGRAMA: ASISTENCIA LEGAL

UNIDAD ADMVA. RESPONSABLE: SECRETARIO FEDATARIO

NIVEL	OBJETIVO	UNIDAD MEDIDA	CANTIDAD PROGRAMADA	METAS ESPERADAS POR TRIMESTRE				PRESUPUESTO POR META
				I	II	III	IV	
P2C3	EJERCER EL RECURSO FINANCIERO AUTORIZADO PARA LA REMUNERACION AL PERSONAL	NOMINA	26	6	7	6	7	4,356,117.74

VINCULACIÓN CON EL PED  
7 GOBIERNO DE RESULTADOS Y CERCAÑO A LA GENTE

7.5 GOBIERNO, DEMOCRACIA Y FORTALECIMIENTO MUNICIPAL

7.5.4 PARTICIPACION CIUDADANA

VINCULACIÓN CON LOS FINES DEL INSTITUTO (ART. 130 LIPE)

I CONTRIBUIR AL DESARROLLO DE LA VIDA DEMOCRÁTICA EN EL ESTADO

II FORTALECER EL REGIMEN DE PARTIDOS POLITICOS

IV ASEGURAR A LOS CIUDADANOS EL EJERCICIO DE LOS DERECHOS POLITICO ELECTORALES Y EL CUMPLIMIENTO DE SUS OBLIGACIONES

V GARANTIZAR LA CELEBRACION PERIODICA Y PACIFICA DE LAS ELECCIONES PARA RENOVAR LA INTEGRACION DE LOS PODERES LEGISLATIVO Y EJECUTIVO, Y LOS AYUNTAMIENTOS DEL ESTADO

VI PRESERVAR LA AUTENTICIDAD Y EFECTIVIDAD DEL SUFRAGIO

LIC. JAVIER CASTRO CONKLEN  
RESPONSABLE DE LA UNIDAD ADMINISTRATIVA



INSTITUTO ELECTORAL Y DE PARTICIPACION CIUDADANA DEL ESTADO DE BAJA CALIFORNIA

IDENTIFICACION DE ACTIVIDADES PARA EL EJERCICIO FISCAL 2015

CLAVE 1.02.03.01

PROGRAMA: ORGANISMO NORMATIVO

SUBPROGRAMA: ASISTENCIA LEGAL

UNIDAD ADMVA. RESPONSABLE: SECRETARIO FEDATARIO

UNIDAD EJECUTORA: SECRETARIO FEDATARIO

META (COMPONENTE): EJERCER EL RECURSO FINANCIERO AUTORIZADO PARA LA REMUNERACION AL PERSONAL

ACTIVIDAD: REMUNERAR AL PERSONAL DE CARÁCTER PERMANENTE ADSCRITO AL AREA DEL SECRETARIO FEDATARIO

UNIDAD DE MEDIDA

CALENDARIZACION

	ENE	FEB	MAR	ABR	MAY	JUN	JUL	AGO	SEP	OCT	NOV	DIC	TOTAL
2	2	2	2	2	3	2	2	2	2	2	3	2	26

PARTIDA	REQUERIMIENTO												COSTO ANUAL
	ENE	FEB	MAR	ABR	MAY	JUN	JUL	AGO	SEP	OCT	NOV	DIC	
113100	SUELDO TABULAR PERSONAL PERMANENTE												518,138.90
113102	ST CONFIANZA												78,296.78
132112	PV CONFIANZA												281,172.00
132122	AGUINALDO CONFIANZA												1,187,934.10
134102	COMPENSACIONES CONFIANZA												91,172.64
141102	AP SERVICIO MEDICO CONFIANZA												2,686.88
396001	IMPUESTO SOBRE REMUNERACIONES AL TRABAJO PERSONAL												50,177.85
	32,384.76	39,364.08	39,364.08	39,364.08	59,046.12	39,364.08	39,364.08	39,364.08	47,599.80	50,870.40	39,364.08	47,799.24	477,999.24
		35,670.66				37,626.32							281,172.00
	78,228.16	91,849.52	91,849.52	91,849.52	137,774.28	91,849.52	91,849.52	110,936.20	118,697.60	91,849.52	91,849.52	108,231.22	1,187,934.10
	7,013.28	7,013.28	7,013.28	7,013.28	10,519.92	7,013.28	7,013.28	7,013.28	7,013.28	10,519.92	7,013.28	7,013.28	70,132.80
	2,686.88	4,055.29	3,188.49	3,188.49	4,782.74	3,188.49	4,102.81	3,850.72	4,110.50	3,188.49	3,188.49	10,624.51	39,364.08

TOTAL POR ACCIÓN 2,206,282.27

LIC. JAVIER CASTRO CONKLEN  
RESPONSABLE DE LA UNIDAD EJECUTORA



INSTITUTO ELECTORAL Y DE PARTICIPACION CIUDADANA DEL ESTADO DE BAJA CALIFORNIA

IDENTIFICACION DE ACTIVIDADES PARA EL EJERCICIO FISCAL 2015

CLAVE 1.02.09.02

PROGRAMA: ÓRGANO NORMATIVO

SUBPROGRAMA: ASISTENCIA LEGAL

UNIDAD ADMVA. RESPONSABLE: SECRETARIO FEDATARIO

UNIDAD EJECUTORA: COORDINACION JURIDICA

ACTIVIDAD: META (COMPONENTE)

UNIDAD DE MEDIDA

CALENDARIZACION

EJERCER EL RECURSO FINANCIERO AUTORIZADO PARA LA REMUNERACION AL PERSONAL REMUNERAR AL PERSONAL DE CARACTER PERMANENTE ADSCRITO AL AREA DE LA COORDINACION JURIDICA

NOMINA

ENE	FEB	MAR	ABR	MAY	JUN	JUL	AGO	SEP	OCT	NOV	DIC	TOTAL
2	2	2	2	3	2	2	2	2	3	2	2	26

PARTIDA	REQUERIMIENTO												COSTO ANUAL
	ENE	FEB	MAR	ABR	MAY	JUN	JUL	AGO	SEP	OCT	NOV	DIC	
111100	SUELDO TABUJAR PERSONAL PERMANENTE												
111102	17,990.17	21,414.12	21,414.12	21,414.12	21,414.12	21,414.12	21,414.12	21,414.12	21,414.12	21,414.12	21,414.12	21,414.12	26,002.86
132112	89,317.82	18,884.12											20,433.70
132112	AGUINALDO CONFIANZA												
134102	42,828.74	49,966.28	49,966.28	49,966.28	74,949.42	49,966.28	49,966.28	49,966.28	49,966.28	74,949.42	49,966.28	49,966.28	152,956.00
141102	3,506.64	3,506.64	3,506.64	3,506.64	5,259.96	3,506.64	3,506.64	3,506.64	3,506.64	5,259.96	3,506.64	3,506.64	58,886.89
398001	1,468.17	2,193.67	1,734.54	1,734.54	2,601.82	1,734.54	2,230.84	1,734.54	1,734.54	2,601.82	1,734.54	1,734.54	3,506.64
													5,779.75

TOTAL POR ACCION 1,195,639.95

MRO. ARTURO ROMERO ARIZPE  
RESPONSABLE DE LA UNIDAD EJECUTORA



INSTITUTO ELECTORAL Y DE PARTICIPACION CIUDADANA DEL ESTADO DE BAJA CALIFORNIA

IDENTIFICACION DE ACTIVIDADES PARA EL EJERCICIO FISCAL 2015

CLAVE 1.02.03.03

PROGRAMA: **ÓRGANO NORMATIVO**  
 SUBPROGRAMA: **ASISTENCIA LEGAL**  
 UNIDAD ADMINISTRATIVA RESPONSABLE: **SECRETARÍO FEDATARIO**  
 UNIDAD EJECUTORA: **COORDINACIÓN DE PARTIDOS POLÍTICOS.**  
 META (COMPONENTE): **EJERCER EL RECURSO FINANCIERO AUTORIZADO PARA LA REMUNERACION AL PERSONAL**  
 ACTIVIDAD: **REMUNERAR AL PERSONAL DE CARÁCTER PERMANENTE ADSCRITO AL AREA DE LA COORDINACION DE PARTIDOS POLITICOS**  
 UNIDAD DE MEDIDA: **NOMINA**  
 CALENDARIZACION:

ENE	FEB	MAR	ABR	MAY	JUN	JUL	AGO	SEP	OCT	NOV	DIC	TOTAL
2	2	2	2	3	2	2	2	2	3	2	2	26

PARTIDA	REQUERIMIENTO												COSTO ANUAL
	ENE	FEB	MAR	ABR	MAY	JUN	JUL	AGO	SEP	OCT	NOV	DIC	
113100	14,188.13	17,272.50	17,272.50	17,272.50	23,906.75	17,272.50	17,272.50	17,272.50	17,272.50	25,908.75	17,272.50	17,272.50	20,873.75
113102													
131112	34,545.00	40,302.50	40,302.50	40,302.50	60,453.75	40,302.50	40,302.50	40,302.50	40,302.50	60,453.75	40,302.50	40,302.50	123,375.00
134102	2,337.76	2,337.76	2,337.76	2,337.76	3,506.64	2,337.76	2,337.76	2,337.76	2,337.76	3,506.64	2,337.76	2,337.76	2,337.76
341102	1,164.21	1,728.85	1,989.07	1,989.07	2,088.61	1,989.07	1,749.27	1,989.07	1,989.07	2,088.61	1,989.07	1,989.07	4,861.91
398001													
	14,188.13	17,272.50	17,272.50	17,272.50	23,906.75	17,272.50	17,272.50	17,272.50	17,272.50	25,908.75	17,272.50	17,272.50	20,873.75
		13,571.25				14,411.25							

TOTAL POR ACCIÓN 954,195.52

*Daniel Garcia*  
 LIC. DANIEL GARCIA GARCIA  
 RESPONSABLE DE LA UNIDAD EJECUTORA



INSTITUTO ELECTORAL Y DE PARTICIPACION CIUDADANA DEL ESTADO DE BAJA CALIFORNIA

IDENTIFICACION DE SUBPROGRAMAS PARA EL EJERCICIO FISCAL 2015

CLAVE 1.03

PROGRAMA: ÓRGANO NORMATIVO

SUBPROGRAMA: FISCALIZACION A PARTIDOS POLITICOS

NIVEL	OBJETIVO	IMPORTE
P3	GARANTIZAR LA APLICACIÓN DE LOS PROCEDIMIENTOS PARA LA MINISTRACIÓN DE LAS PRERROGATIVAS DE LOS PARTIDOS POLÍTICOS, LA TRANSPARENCIA Y RENDICIÓN DE CUENTAS.	134,174,258.04

NOMBRE	FORMULA	UNIDAD DE MEDIDA	FRECUENCIA DE MEDICION
--------	---------	------------------	------------------------

INDICADOR

INDICE DE APLICACIÓN DE PROCEDIMIENTOS

$$IAP = (PA/PLA) * 100$$

PORCENTAJE

SEMESTRAL

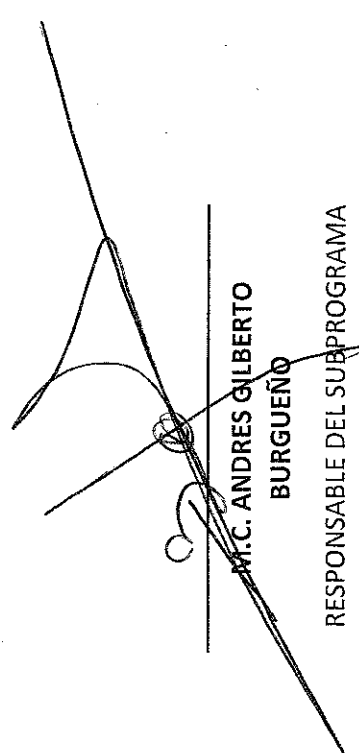

M.C. ANDRES GILBERTO BURGUEÑO

RESPONSABLE DEL SUBPROGRAMA



ARQ. CESAR RUBEN CASTRO BOJORQUEZ

RESPONSABLE DEL PROGRAMA



PROGRAMA: ÓRGANO NORMATIVO  
 SUBPROGRAMA: FISCALIZACION A PARTIDOS POLITICOS  
 UNIDAD ADMVA. RESPONSABLE: DIRECCION DE FISCALIZACION DE LOS RECURSOS DE LOS PARTIDOS POLITICOS

NIVEL	OBJETIVO	UNIDAD MEDIDA	CANTIDAD PROGRAMADA	METAS ESPERADAS POR TRIMESTRE				PRESUPUESTO POR META
				I	II	III	IV	
P3C1	ASEGURAR LA INSTRUMENTACIÓN DE LOS PROCEDIMIENTOS DE REVISIÓN Y FISCALIZACIÓN DE LOS INFORMES FINANCIEROS DE LOS PARTIDOS POLÍTICOS.	INFORMES	1				1	195,247.72

VINCULACIÓN CON EL PED  
 7 GOBIERNO DE RESULTADOS Y CERCANO A LA GENTE  
 7.5 GOBIERNO, DEMOCRACIA Y FORTALECIMIENTO MUNICIPAL  
 7.5.4 PARTICIPACION CIUDADANA

VINCULACIÓN CON LOS FINES DEL INSTITUTO (ART. 130 LIPE)  
 II FORTALECER EL REGIMEN DE PARTIDOS POLITICOS

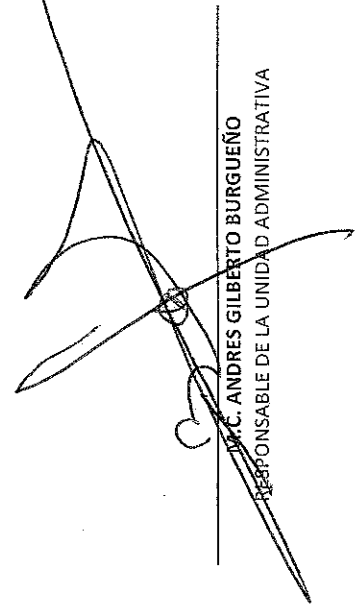
  
 J.C. ANDRES GILBERTO BURGUEÑO  
 RESPONSABLE DE LA UNIDAD ADMINISTRATIVA





INSTITUTO ELECTORAL Y DE PARTICIPACION CIUDADANA DEL ESTADO DE BAJA CALIFORNIA

CLAVE 1.03.01.01

IDENTIFICACION DE ACTIVIDADES PARA EL EJERCICIO FISCAL 2013

PROGRAMA: **ORGANO NORMATIVO**  
 SUBPROGRAMA: **FISCALIZACION A PARTIDOS POLITICOS**  
 UNIDAD ADMVA. RESPONSABLE: **DIRECCION DE FISCALIZACION DE LOS RECURSOS DE LOS PARTIDOS POLITICOS**  
 UNIDAD EJECUTORA: **DIRECCION DE FISCALIZACION DE LOS RECURSOS DE LOS PARTIDOS POLITICOS**  
 META (COMPONENTE): **ASEGURAR LA INSTRUMENTACION DE LOS PROCEDIMIENTOS DE REVISION Y FISCALIZACION DE LOS INFORMES FINANCIEROS DE LOS PARTIDOS POLITICOS.**  
 ACTIVIDAD: **REALIZAR LOS PROCEDIMIENTOS DE REVISION, FISCALIZACION Y DICTAMINACION DE LOS INFORMES FINANCIEROS ANUALES.**  
 UNIDAD DE MEDIDA: **PROYECTO DE DICTAMEN**

ENE	FEB	MAR	ABR	MAY	JUN	JUL	AGO	SEP	OCT	NOV	DIC	TOTAL
									9			9

PARTIDA	REQUERIMIENTO												COSTO ANUAL
	ENE	FEB	MAR	ABR	MAY	JUN	JUL	AGO	SEP	OCT	NOV	DIC	
211001	9,018.50												9,018.50
221004	900.00		900.00	1,800.00	1,800.00	2,700.00	2,700.00	1,800.00	2,700.00	1,800.00			2,700.00
221006													1,082.60
261001	998.64	998.64	7,865.00	8,317.44	5,458.32								
318001	220.00	220.00	220.00	220.00	220.00	220.00	220.00	220.00	220.00	220.00	220.00	220.00	220.00
375001	300.00	300.00	6,800.00	2,000.00	800.00	600.00	600.00						
375002	15,500.00		15,500.00										
379001	877.00	377.00	1,600.00	1,600.00	1,600.00	1,600.00	1,600.00	1,600.00	1,600.00	1,600.00	1,600.00	1,600.00	1,600.00
379002	3,770.00		1,508.00	754.00	377.00	377.00	377.00						

TOTAL POR ACCIÓN 86,348.14

*[Handwritten Signature]*  
 M. CARLOS GILBERTO BURGUEÑO  
 RESPONSABLE DE LA UNIDAD EJECUTORA



INSTITUTO ELECTORAL Y DE PARTICIPACION CIUDADANA DEL ESTADO DE BAJA CALIFORNIA

IDENTIFICACION DE ACTIVIDADES PARA EL EJERCICIO FISCAL 2015

CLAVE 1.03.01.02

PROGRAMA: **ÓRGANO NORMATIVO**  
 SUBPROGRAMA: **FISCALIZACION A PARTIDOS POLITICOS**  
 UNIDAD ADIVA. RESPONSABLE: **DIRECCION DE FISCALIZACION DE LOS RECURSOS DE LOS PARTIDOS POLITICOS**  
 UNIDAD EJECUTORA: **DEPARTAMENTO DE FISCALIZACION DE LOS RECURSOS DE LOS PARTIDOS POLITICOS**  
 META (COMPONENTE): **ASEGURAR LA INSTRUMENTACION DE LOS PROCEDIMIENTOS DE REVISION Y FISCALIZACION DE LOS INFORMES FINANCIEROS DE LOS PARTIDOS POLITICOS.**  
 ACTIVIDAD: **RECIBIR Y REVISAR LOS INFORMES FINANCIEROS TRIMESTRALES DE LOS PARTIDOS POLITICOS.**  
 UNIDAD DE MEDIDA: **INFORMES**  
 CALENDARIZACION: 

ENE	FEB	MAR	ABR	MAY	JUN	JUL	AGO	SEP	OCT	NOV	DIC	TOTAL
9			9			9			9			36

PARTIDA	REQUERIMIENTO												COSTO ANUAL
	ENE	FEB	MAR	ABR	MAY	JUN	JUL	AGO	SEP	OCT	NOV	DIC	
211001	MATERIALES, UTILES Y EQUIPOS MENORES DE OFICINA												1,885.64
221004	ALIMENTACION DE PERSONAL												9,600.00
261001	COMBUSTIBLES												3,594.56
375001	VIATICOS EN EL PAIS												2,400.00
375002	PEAJES												1,508.00
	900.00			900.00			900.00					900.00	3,600.00
	998.64			998.64			998.64					998.64	3,994.56
	600.00			600.00			600.00					600.00	2,400.00
	377.00			377.00			377.00					377.00	1,508.00
	PROGRAMACION												

TOTAL POR ACCIÓN 13,388.20

*[Handwritten Signature]*  
 P. OTONIEL VILLALBOS DELGADILLO  
 RESPONSABLE DE LA UNIDAD EJECUTORA



INSTITUTO ELECTORAL Y DE PARTICIPACION CIUDADANA DEL ESTADO DE BAJA CALIFORNIA

IDENTIFICACION DE ACTIVIDADES PARA EL EJERCICIO FISCAL 2015

CLAVE 1.03.01.03

PROGRAMA: **ORGANO NORMATIVO**  
 SUBPROGRAMA: **FISCALIZACION A PARTIDOS POLITICOS**  
 UNIDAD ADJVA. RESPONSABLE: **DIRECCION DE FISCALIZACION DE LOS RECURSOS DE LOS PARTIDOS POLITICOS**  
 UNIDAD EJECUTORA: **DIRECCION DE FISCALIZACION DE LOS RECURSOS DE LOS PARTIDOS POLITICOS**  
 META (COMPONENTE): **ASEGURAR LA INSTRUMENTACION DE LOS PROCEDIMIENTOS DE REVISION Y FISCALIZACION DE LOS INFORMES FINANCIEROS DE LOS PARTIDOS POLITICOS.**  
 ACTIVIDAD: **ASESORAR Y ORIENTAR A LOS ORGANOS INTERNOS DE LOS PARTIDOS POLITICOS EN LA OBTENCION, CONTABILIZACION Y ADMINISTRACION DE LOS RECURSOS FINANCIEROS.**  
 UNIDAD DE MEDIDA: **LISTAS DE ASISTENCIA**  
 CALENDARIZACION: 

ENE	FEB	MAR	ABR	MAY	JUN	JUL	AGO	SEP	OCT	NOV	DIC	TOTAL
	1							1				2

PARTIDA	REQUERIMIENTO												COSTO ANUAL
	ENE	FEB	MAR	ABR	MAY	JUN	JUL	AGO	SEP	OCT	NOV	DIC	
211001													1,175.70
214001													5,458.70
221006													2,624.00
261001													1,135.44
334001													600.00
375001													377.00
379002													587.85
													2,454.11
													1,312.00
													996.64
													600.00
													377.00
													587.85
													3,004.59
													1,312.00
													136.80

TOTAL POR ACCION 11,370.84

*[Handwritten Signature]*  
 M.C. ANDRÉS GILBERTO BURGUEÑO  
 RESPONSABLE DE LA UNIDAD EJECUTORA



INSTITUTO ELECTORAL Y DE PARTICIPACION CIUDADANA DEL ESTADO DE BAJA CALIFORNIA

CLAVE 1.05.01.04

IDENTIFICACION DE ACTIVIDADES PARA EL EJERCICIO FISCAL 2015

PROGRAMA: **ÓRGANO NORMATIVO**  
 SUBPROGRAMA: **FISCALIZACION A PARTIDOS POLITICOS**  
 UNIDAD ADMVA. RESPONSABLE: **DIRECCION DE FISCALIZACION DE LOS RECURSOS DE LOS PARTIDOS POLITICOS**  
 UNIDAD EJECUTORA: **DIRECCION DE FISCALIZACION DE LOS RECURSOS DE LOS PARTIDOS POLITICOS**  
 META (COMPONENTE): **ASEGURAR LA INSTRUMENTACION DE LOS PROCEDIMIENTOS DE REVISION Y FISCALIZACION DE LOS INFORMES FINANCIEROS DE LOS PARTIDOS POLITICOS.**  
 ACTIVIDAD: **RECIBIR LA CAPACITACION Y ACTUALIZACION DE MANERA PERMANENTE AL PERSONAL ADSCRITO A LA DIRECCION.**  
 UNIDAD DE MEDIDA: **CONSTANCIAS**  
 CALENDARIZACION:

ENE	FEB	MAR	ABR	MAY	JUN	JUL	AGO	SEP	OCT	NOV	DIC	TOTAL
1					1			1				3

PARTIDA	REQUERIMIENTO												COSTO ANUAL
	ENE	FEB	MAR	ABR	MAY	JUN	JUL	AGO	SEP	OCT	NOV	DIC	
871001													18,000.00
875001													8,250.00
879001													1,000.00
													9,000.00
													8,250.00
													1,000.00

FASAKES AEREOS  
 VATICOS EN EL PAIS  
 OTROS SERVICIOS POR COMISIONES EN EL PAIS Y EN EL EXTRANJERO

TOTAL POR ACCIÓN 36,500.00

*(Handwritten signature)*  
 M. ALBERTO GILBERTO BURGUEÑO  
 RESPONSABLE DE LA UNIDAD EJECUTORA



INSTITUTO ELECTORAL Y DE PARTICIPACION CIUDADANA DEL ESTADO DE BAJA CALIFORNIA

CLAVE 1.03.01.05

IDENTIFICACION DE ACTIVIDADES PARA EL EJERCICIO FISCAL 2015

PROGRAMA: ORGANISMO NORMATIVO  
 SUBPROGRAMA: FISCALIZACION A PARTIDOS POLITICOS  
 UNIDAD ADMVA. RESPONSABLE: DIRECCION DE FISCALIZACION DE LOS RECURSOS DE LOS PARTIDOS POLITICOS  
 UNIDAD EJECUTORA: DIRECCION DE FISCALIZACION DE LOS RECURSOS DE LOS PARTIDOS POLITICOS  
 META (COMPONENTE): ASESORAR LA INSTRUMENTACION DE LOS PROCEDIMIENTOS DE REVISION Y FISCALIZACION DE LOS INFORMES FINANCIEROS DE LOS PARTIDOS POLITICOS.  
 ACTIVIDAD: IMPULSAR LA UTILIZACION DEL SISTEMA ELECTRONICO DE EMISION Y VALIDACION DE RECIBOS DE INGRESOS Y EGRESOS A LOS PARTIDOS POLITICOS.  
 UNIDAD DE MEDIDA: ACTAS  
 CALENDARIZACION:

PARTIDA	REQUERIMIENTO												COSTO ANUAL		
	ENE	FEB	MAR	ABR	MAY	JUN	JUL	AGO	SEP	OCT	NOV	DIC			
261601															2,722.82
375001															8,900.00
375002															1,250.00
579002															754.00
<b>TOTAL</b>	<b>1</b>														<b>11,676.82</b>

COMBUSTIBLES 2,722.82  
 VANTOS EN EL PAIS 8,900.00  
 HOSPEDAJE EN EL PAIS 1,250.00  
 PEAJES 754.00

TOTAL POR ACCION 8,626.32

M.C. ALBERTO GILBERTO BURGUEÑO  
 RESPONSABLE DE LA UNIDAD EJECUTORA



INSTITUTO ELECTORAL Y DE PARTICIPACION CIUDADANA DEL ESTADO DE BAJA CALIFORNIA

CLAVE 1.03.01.06

IDENTIFICACION DE ACTIVIDADES PARA EL EJERCIO FISCAL 2015

PROGRAMA:	ÓRGANO NORMATIVO												
SUBPROGRAMA:	FISCALIZACION A PARTIDOS POLITICOS												
UNIDAD ADMVA. RESPONSABLE:	DIRECCION DE FISCALIZACION DE LOS RECURSOS DE LOS PARTIDOS POLITICOS												
UNIDAD EJECUTORA:	DEPARTAMENTO JURIDICO DE FISCALIZACION												
UNIDAD DE MEDIDA:	ASEGURAR LA INSTRUMENTACION DE LOS PROCEDIMIENTOS DE REVISION Y FISCALIZACION DE LOS INFORMES FINANCIEROS DE LOS PARTIDOS POLITICOS.												
CALENDARIZACION:	INTEGRAR LA INFORMACION Y DOCUMENTACION DE LOS PROCEDIMIENTOS DE REVISION Y FISCALIZACION DE CONFORMIDAD CON LAS DISPOSICIONES NORMATIVAS.												
	ENE	FEB	MAR	ABR	MAY	JUN	JUL	AGO	SEP	OCT	NOV	DIC	TOTAL
													1
	PROGRAMACION												
	ENE	FEB	MAR	ABR	MAY	JUN	JUL	AGO	SEP	OCT	NOV	DIC	
													10,812.66
PARTIDA	REQUERIMIENTO												
	COSTO ANUAL												
	10,812.66												
	MATERIALES, UTILES Y EQUIPOS MENORES DE ORIGEN												

TOTAL POR ACCIÓN 10,812.66

*[Handwritten Signature]*  
 LIC. RAUL CRUZ VIAN GOMEZ  
 RESPONSABLE DE LA UNIDAD EJECUTORA



INSTITUTO ELECTORAL Y DE PARTICIPACION CIUDADANA DEL ESTADO DE BAJA CALIFORNIA

IDENTIFICACION DE ACTIVIDADES PARA EL EJERCICIO FISCAL 2015

CLAVE 1.03.01.07

PROGRAMA: **ÓRGANO NORMATIVO**  
 SUBPROGRAMA: **FISCALIZACION A PARTIDOS POLITICOS**  
 UNIDAD ADMIN. RESPONSABLE: **DIRECCION DE FISCALIZACION DE LOS RECURSOS DE LOS PARTIDOS POLITICOS**  
 UNIDAD EJECUTORA: **DIRECCION DE FISCALIZACION DE LOS RECURSOS DE LOS PARTIDOS POLITICOS**  
 META (COMPONENTE): **ASEGURAR LA INSTRUMENTACION DE LOS PROCEDIMIENTOS DE REVISION Y FISCALIZACION DE LOS INFORMES FINANCIEROS DE LOS PARTIDOS POLITICOS.**  
 ACTIVIDAD: **COORDINAR LOS TRABAJOS PARA LA CELEBRACION DE REUNIONES Y SESIONES DE LA COMISION DE FISCALIZACION DE LOS RECURSOS DE LOS PARTIDOS POLITICOS.**  
 UNIDAD DE MEDIDA: **LISTAS DE ASISTENCIA**  
 CALENDARIZACION:

ENE	FEB	MAR	ABR	MAY	JUN	JUL	AGO	SEP	OCT	NOV	DIC	TOTAL
2									2			4

PARTIDA	REQUERIMIENTO												COSTO ANUAL
	ENE	FEB	MAR	ABR	MAY	JUN	JUL	AGO	SEP	OCT	NOV	DIC	
211001	MATERIALES, UTILES Y EQUIPOS MENORES DE ORIGEN												5,103.40
214001	MATERIALES, UTILES Y EQ. MENORES DE TECNOLOGIA DE LA INFORMACION												5,410.00
221004	ALIMENTACION DE PERSONAL												7,000.00
221006	ARTICULOS DE CAFETERIA												2,785.50
261001	COMBUSTIBLES												3,994.56
375001	VIATICOS EN EL PAIS												2,400.00
379002	PEAJES												1,508.00
	1,253.60												5,103.40
	2,705.00												2,705.00
	3,500.00												3,500.00
	1,392.80												1,392.80
	1,997.28												1,997.28
	1,200.00												1,200.00
	754.00												754.00

TOTAL POR ACCIÓN 28,201.56

M.C. ANDRÉS GILBERTO BURGUENO  
 RESPONSABLE DE LA UNIDAD EJECUTORA

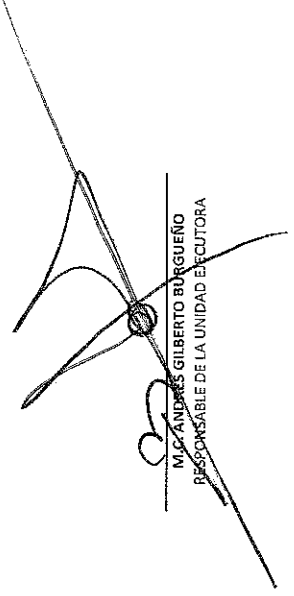



IDENTIFICACION DE METAS PARA EL EJERCICIO FISCAL 2015

CLAVE 1.03.02

PROGRAMA: ÓRGANO NORMATIVO  
SUBPROGRAMA: FISCALIZACION A PARTIDOS POLITICOS  
UNIDAD ADMVA. RESPONSABLE: DIRECCION DE FISCALIZACION DE LOS RECURSOS DE LOS PARTIDOS POLITICOS

NIVEL	OBJETIVO	UNIDAD MEDIDA	CANTIDAD PROGRAMADA	METAS ESPERADAS POR TRIMESTRE				PRESUPUESTO POR META
				I	II	III	IV	
P3C2	FORTALECER EL REGIMEN DE LOS PARTIDOS POLITICOS A TRAVÉS DEL OTORGAMIENTO DE LAS PREROGATIVAS DEL FINANCIAMIENTO PÚBLICO ESTATAL Y DEL REGISTRO POSTAL.	INFORMES	2	1	1	1	1	131,262,614.52

VINCULACIÓN CON EL PED  
7 GOBIERNO DE RESULTADOS Y CERCAÑO A LA GENTE

7.5 GOBIERNO, DEMOCRACIA Y FORTALECIMIENTO MUNICIPAL

7.5.4 PARTICIPACION CIUDADANA

VINCULACIÓN CON LOS FINES DEL INSTITUTO (ART. 130 LIPE)  
II FORTALECER EL REGIMEN DE PARTIDOS POLITICOS

M.C. ANDRÉS GILBERTO BURGUENO  
RESPONSABLE DE LA UNIDAD ADMINISTRATIVA





INSTITUTO ELECTORAL Y DE PARTICIPACION CIUDADANA DEL ESTADO DE BAJA CALIFORNIA

IDENTIFICACION DE ACTIVIDADES PARA EL EJERCICIO FISCAL 2015

CLAVE 1.03.02.01

PROGRAMA: ÓRGANO NORMATIVO

SUBPROGRAMA: FISCALIZACION A PARTIDOS POLITICOS

UNIDAD ADMVA. RESPONSABLE: DIRECCION DE FISCALIZACION DE LOS RECURSOS DE LOS PARTIDOS POLITICOS

UNIDAD EJECUTORA: DIRECCION DE FISCALIZACION DE LOS RECURSOS DE LOS PARTIDOS POLITICOS

META (COMPONENTE): FORTALECER EL REGIMEN DE LOS PARTIDOS POLITICOS A TRAVÉS DEL OTORGAMIENTO DE LAS PRREROGATIVAS DEL FINANCIAMIENTO PÚBLICO ESTATAL Y DEL REGISTRO FISCAL.

ACTIVIDAD: REQUERIR INFORMACIÓN PARA LA DETERMINACIÓN DE LOS MONTO DEL FINANCIAMIENTO PÚBLICO Y DEL REGISTRO FISCAL, ASÍ COMO ELABORAR Y PRESENTAR LOS PROYECTOS DE RESOLUCIÓN ANTE LA CRRP.

UNIDAD DE MEDIDA: DICTAMEN

ENE	FEB	MAR	ABR	MAY	JUN	JUL	AGO	SEP	OCT	NOV	DIC	TOTAL
3												3

PARTIDA	REQUERIMIENTO												COSTO ANUAL
	ENE	FEB	MAR	ABR	MAY	JUN	JUL	AGO	SEP	OCT	NOV	DIC	
211001													1,099.40
214001													2,670.96
221004													900.00
261001													273.60

MATERIALES, ÚTILES Y EQUIPOS MENORES DE ORIGINA

MATERIALES, ÚTILES Y EQ. MENORES DE TECNOLOGIA DE LA INFORMACIO

ALIMENTACION DE PERSONAL

COMBUSTIBLES

TOTAL POR ACCIÓN 4,943.96

M.C. AMBRES GILBERTO BURGUEÑO  
RESPONSABLE DE LA UNIDAD EJECUTORA



INSTITUTO ELECTORAL Y DE PARTICIPACION CIUDADANA DEL ESTADO DE BAJA CALIFORNIA

IDENTIFICACION DE ACTIVIDADES PARA EL EJERCICIO FISCAL 2015

CLAVE 1.03.02.02

PROGRAMA: ORGANISMO NORMATIVO

SUBPROGRAMA: FISCALIZACION A PARTIDOS POLITICOS

UNIDAD ADMVA. RESPONSABLE: DIRECCION DE FISCALIZACION DE LOS RECURSOS DE LOS PARTIDOS POLITICOS

UNIDAD EJECUTORA: DIRECCION DE FISCALIZACION DE LOS RECURSOS DE LOS PARTIDOS POLITICOS

META (COMPONENTE): FORTALECER EL REGIMEN DE LOS PARTIDOS POLITICOS A TRAVÉS DEL OTORGAMIENTO DE LAS PREFERENCIAS DEL FINANCIAMIENTO PUBLICO ESTATAL Y DEL REGISTRO POSTAL

ACTIVIDAD: DETERMINAR Y DIFUNDIR LOS LÍMITES DEL FINANCIAMIENTO PRIVADO QUE PODRÁN OBTENER LOS PARTIDOS POLITICOS DURANTE EL EJERCICIO ANUAL

UNIDAD DE MEDIDA: ACUERDOS

ENE	FEB	MAR	ABR	MAY	JUN	JUL	AGO	SEP	OCT	NOV	DIC	TOTAL
1												1

PARTIDA	REQUERIMIENTO												COSTO ANUAL	
	ENE	FEB	MAR	ABR	MAY	JUN	JUL	AGO	SEP	OCT	NOV	DIC		
211001													628.00	MATERIALES, UTILES Y EQUIPOS MENORES DE ORIGINA
261001													998.64	COMBUSTIBLES
375001													600.00	VIATICOS EN EL PAIS
375002													377.00	PEAJES

TOTAL POR ACCIÓN:

2,803.64

*[Handwritten Signature]*  
 M.C. ANDRÉS GILBERTO BURGUEÑO  
 RESPONSABLE DE LA UNIDAD EJECUTORA



INSTITUTO ELECTORAL Y DE PARTICIPACION CIUDADANA DEL ESTADO DE BAJA CALIFORNIA

IDENTIFICACION DE ACTIVIDADES PARA EL EJERCICIO FISCAL 2015

CLAVE 1.03.02.03

PROGRAMA: **ÓRGANO NORMATIVO**  
 SUBPROGRAMA: **FISCALIZACION A PARTIDOS POLITICOS**  
 UNIDAD ADMVA. RESPONSABLE: **DIRECCION DE FISCALIZACION DE LOS RECURSOS DE LOS PARTIDOS POLITICOS**  
 UNIDAD EJECUTORA: **DIRECCION DE FISCALIZACION DE LOS RECURSOS DE LOS PARTIDOS POLITICOS**  
 META (COMPONENTE): **FORTALECER EL REGIMEN DE LOS PARTIDOS POLITICOS A TRAVES DEL OTORGAMIENTO DE LAS PRERROGATIVAS DEL FINANCIAMIENTO PÚBLICO ESTATAL Y DEL REGISTRO POSTAL.**  
 ACTIVIDAD: **REQUERIR LA INFORMACION ACTUALIZADA SOBRE LAS ACREDITACIONES DE LOS ÓRGANOS INTERIORS DE LOS PARTIDOS POLITICOS, ASÍ COMO TRAMITAR LAS MINISTRACIONES DEL FINANCIAMIENTO PÚBLICO Y ENTREGARLA A LOS PARTIDOS POLITICOS.**  
 UNIDAD DE MEDIDA: **MINISTRACIONES**  
 CALENDARIZACION:

ENE	FEB	MAR	ABR	MAY	JUN	JUL	AGO	SEP	OCT	NOV	DIC	TOTAL
1	1	1	1	1	1	1	1	1	1	1	1	12

PARTIDA	PROGRAMACION												COSTO ANUAL
	ENE	FEB	MAR	ABR	MAY	JUN	JUL	AGO	SEP	OCT	NOV	DIC	
211001	154.91												154.91
251001	110.00												1,320.00
318001	110.00												110.00
447001	13,296,911.18												134,253,382.01

MATERIALES, UTILES Y EQUIPOS MENORES DE OFICINA  
 COMBUSTIBLES  
 SERVICIO POSTAL, TELÉGRAFO Y MENSAJERIA  
 AYUDAS SOCIALES A ENTIDADES DE INTERÉS PÚBLICO

TOTAL POR ACCIÓN

131,254,866.92

*[Handwritten Signature]*  
 MR. ANDRES GILBERTO BURGUEÑO  
 RESPONSABLE DE LA UNIDAD EJECUTORA



INSTITUTO ELECTORAL Y DE PARTICIPACION CIUDADANA DEL ESTADO DE BAJA CALIFORNIA

IDENTIFICACION DE METAS PARA EL EJERCICIO FISCAL 2015

CLAVE 1.03.03

PROGRAMA: ÓRGANO NORMATIVO

SUBPROGRAMA: FISCALIZACION A PARTIDOS POLITICOS

UNIDAD ADMVA. RESPONSABLE: DIRECCION DE FISCALIZACION DE LOS RECURSOS DE LOS PARTIDOS POLITICOS

NIVEL	OBJETIVO	UNIDAD MEDIDA	CANTIDAD PROGRAMADA	METAS ESPERADAS POR TRIMESTRE				PRESUPUESTO POR META
				I	II	III	IV	
P3C3	EJERCER EL RECURSO FINANCIERO AUTORIZADO PARA LA REMUNERACION AL PERSONAL	NOMINA	26	6	7	6	7	2,716,395.80

VINCULACIÓN CON EL PED

7 GOBIERNO DE RESULTADOS Y CERCANO A LA GENTE

7.5 GOBIERNO, DEMOCRACIA Y FORTALECIMIENTO MUNICIPAL

7.5.4 PARTICIPACIÓN CIUDADANA

VINCULACIÓN CON LOS FINES DEL INSTITUTO (ART. 130 LIPE)

II FORTALECER EL REGIMEN DE PARTIDOS POLITICOS

M.C. ANDRÉS GILBERTO BURGUÉÑO  
RESPONSABLE DE LA UNIDAD ADMINISTRATIVA



INSTITUTO ELECTORAL Y DE PARTICIPACION CIUDADANA DEL ESTADO DE BAJA CALIFORNIA

IDENTIFICACION DE ACTIVIDADES PARA EL EJERCICIO FISCAL 2015

CLAVE 1.03.03.01

PROGRAMA: **ÓRGANO NORMATIVO**  
 SUBPROGRAMA: **FISCALIZACION A PARTIDOS POLITICOS**  
 UNIDAD ADMINISTRATIVA RESPONSABLE: **DIRECCION DE FISCALIZACION DE LOS RECURSOS DE LOS PARTIDOS POLITICOS**  
 UNIDAD EJECUTORA: **DIRECCION DE FISCALIZACION DE LOS RECURSOS DE LOS PARTIDOS POLITICOS**  
 META (COMPONENTE): **EJERCER EL RECURSO FINANCIERO AUTORIZADO PARA LA REMUNERACION AL PERSONAL**  
 ACTIVIDAD: **REMUNERAR AL PERSONAL DE CARACTER PERMANENTE ADSCRITO A LA DIRECCION DE FISCALIZACION DE LOS RECURSOS DE LOS PARTIDOS POLITICOS**  
 UNIDAD DE MEDIDA: **NOMINIVA**  
 CALENDARIZACION:

ENE	FEB	MAR	ABR	MAY	JUN	JUL	AGO	SEP	OCT	NOV	DIC	TOTAL
2	2	2	2	3	2	2	2	2	3	2	2	26

PARTIDA	REQUERIMIENTO												COSTO ANUAL
	ENE	FEB	MAR	ABR	MAY	JUN	JUL	AGO	SEP	OCT	NOV	DIC	
113100	SUELDO TABULAR PERSONAL PERMANENTE												
113102	3,402.05	4,141.62	4,141.62	4,141.62	6,212.43	4,141.62	4,141.62	4,141.62	4,141.62	6,212.43	4,141.62	4,141.62	5,039.11
132112	8,974.50	4,437.45				4,437.45							
132122	29,593.00												29,593.00
134102	8,283.24	9,865.78	9,865.78	9,865.78	14,495.67	9,865.78	9,865.78	9,665.78	9,665.78	14,495.67	9,665.78	9,665.78	11,389.46
141102	1,168.88	1,168.88	1,168.88	1,168.88	1,753.32	1,168.88	1,168.88	1,168.88	1,168.88	1,753.32	1,168.88	1,168.88	1,168.88
398001	283.95	443.30	335.47	335.47	503.21	335.47	443.30	335.47	335.47	503.21	335.47	335.47	1,117.84

TOTAL POR ACCIÓN 238,924.23

*[Handwritten Signature]*  
 M.C. ANDRÉS GILBERTO BURGUEÑO  
 RESPONSABLE DE LA UNIDAD EJECUTORA



INSTITUTO ELECTORAL Y DE PARTICIPACION CIUDADANA DEL ESTADO DE BAJA CALIFORNIA

IDENTIFICACION DE ACTIVIDADES PARA EL EJERCICIO FISCAL 2015

CLAVE 1.03.03.02

PROGRAMA: ÓRGANO NORMATIVO

SUBPROGRAMA: FISCALIZACION A PARTIDOS POLITICOS

UNIDAD ADMVA. RESPONSABLE: DIRECCION DE FISCALIZACION DE LOS RECURSOS DE LOS PARTIDOS POLITICOS

UNIDAD EJECUTORA: DEPARTAMENTO DE FISCALIZACION DE LOS RECURSOS DE LOS PARTIDOS POLITICOS

META (COMPONENTE): EJERCER EL RECURSO FINANCIERO AUTORIZADO PARA LA REVUNERACION AL PERSONAL

ACTIVIDAD: REMUNERAR AL PERSONAL DE CARÁCTER PERMANENTE ADSCRITO AL DEPARTAMENTO DE FISCALIZACION A PARTIDOS POLITICOS.

UNIDAD DE MEDIDA: NOMINA

CALENDARIZACION

ENE	FEB	MAR	ABR	MAY	JUN	JUL	AGO	SEP	OCT	NOV	DIC	TOTAL
2	2	2	2	3	2	2	2	2	3	2	2	26

PARTIDA	REQUERIMIENTO												COSTO ANUAL
	ENE	FEB	MAR	ABR	MAY	JUN	JUL	AGO	SEP	OCT	NOV	DIC	
13100	SUELDO TABULAR PERSONAL PERMANENTE												389,296.88
13102	ST CONFIANZA												63,393.75
13212	PV CONFIANZA												196,875.00
13212	AGUINALDO CONFIANZA												838,359.38
13402	COMPENSACIONES CONFIANZA												60,761.76
14102	AP SERVICIO MEDICO CONFIANZA												1,889.70
398001	IMPUESTO SOBRE REVUNERACIONES AL TRABAJO PERSONAL												9,086.29
	22,640.63	27,562.50	27,562.50	27,562.50	41,948.75	27,562.50	27,562.50	27,562.50	27,562.50	41,343.75	27,562.50	27,562.50	35,468.75
		33,075.00				30,315.75							
	55,725.60	64,312.50	64,312.50	64,312.50	96,468.75	64,312.50	64,312.50	64,312.50	64,312.50	96,468.75	64,312.50	64,312.50	196,875.00
	4,675.52	4,675.52	4,675.52	4,675.52	7,013.28	4,675.52	4,675.52	4,675.52	4,675.52	7,013.28	4,675.52	4,675.52	75,796.88
	1,889.70	9,086.29	2,232.56	2,232.56	3,846.84	2,232.56	2,232.56	2,232.56	2,232.56	3,846.84	2,232.56	2,232.56	7,439.22

*[Handwritten Signature]*  
 C.P. OTONIEL VILLALOBOS BELGALICHO  
 RESPONSABLE DE LA UNIDAD EJECUTORA

TOTAL POR ACCIÓN 1,554,134.33



INSTITUTO ELECTORAL Y DE PARTICIPACION CIUDADANA DEL ESTADO DE BAJA CALIFORNIA

IDENTIFICACION DE ACTIVIDADES PARA EL EJERCICIO FISCAL 2015

CLAVE 1.03.03.03

PROGRAMA: **ÓRGANO NORMATIVO**  
 SUBPROGRAMA: **FISCALIZACION A PARTIDOS POLITICOS**  
 UNIDAD ADMVA. RESPONSABLE: **DIRECCION DE FISCALIZACION DE LOS RECURSOS DE LOS PARTIDOS POLITICOS**  
 UNIDAD EJECUTORA: **DEPARTAMENTO JURIDICO DE FISCALIZACION**  
 META (COMPONENTE): **EJERCER EL RECURSO FINANCIERO AUTORIZADO PARA LA REMUNERACION AL PERSONAL**  
 ACTIVIDAD: **REVENIRAR AL PERSONAL DE CARÁCTER PERMANENTE ADSCRITO AL DEPARTAMENTO JURIDICO DE FISCALIZACION.**  
 UNIDAD DE MEDIDA: **NOMINA**  
 CALENDARIZACION:

ENE	FEB	MAR	ABR	MAY	JUN	JUL	AGO	SEP	OCT	NOV	DIC	TOTAL
2	2	2	2	3	2	2	2	2	2	3	2	26

PARTIDA	PROGRAMACION											
	ENE	FEB	MAR	ABR	MAY	JUN	JUL	AGO	SEP	OCT	NOV	DIC
113100	REQUERIMIENTO											
113102	SUELDO TABULAR PERSONAL PERMANENTE											
132112	13,586.88	16,537.50	16,537.50	16,537.50	24,806.25	16,537.50	16,537.50	16,537.50	16,537.50	24,806.25	16,537.50	20,081.25
134102	39,075.00	38,597.50	38,597.50	38,597.50	57,881.25	38,587.50	38,587.50	38,587.50	38,587.50	57,881.25	38,587.50	45,478.13
141102	2,337.76	2,337.76	2,337.76	2,337.76	3,506.64	2,337.76	2,337.76	2,337.76	2,337.76	3,506.64	2,337.76	2,337.76
398601	1,133.82	1,760.54	1,839.54	1,339.54	2,009.31	1,339.54	1,770.10	1,339.54	1,339.54	2,009.31	1,339.54	4,463.53
	215,578.13	17,825.00	35,043.75	118,125.00	595,035.83	30,390.88	21,183.85					
	COSTO ANUAL											
	17,825.00	17,825.00	17,825.00	17,825.00	17,825.00	17,825.00	17,825.00	17,825.00	17,825.00	17,825.00	17,825.00	17,825.00
	37,718.75	37,718.75	37,718.75	37,718.75	37,718.75	37,718.75	37,718.75	37,718.75	37,718.75	37,718.75	37,718.75	37,718.75
	118,125.00	118,125.00	118,125.00	118,125.00	118,125.00	118,125.00	118,125.00	118,125.00	118,125.00	118,125.00	118,125.00	118,125.00

TOTAL POR ACCIÓN 923,337.24

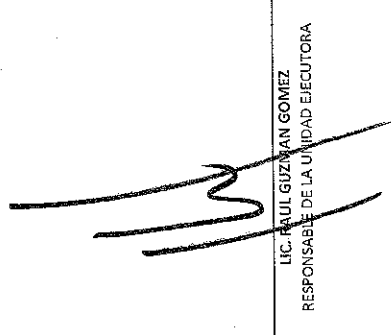
  
 LIC. RAUL GUZMAN GOMEZ  
 RESPONSABLE DE LA UNIDAD EJECUTORA



INSTITUTO ELECTORAL Y DE PARTICIPACION CIUDADANA DEL ESTADO DE BAJA CALIFORNIA

IDENTIFICACION DE SUBPROGRAMAS PARA EL EJERCICIO FISCAL 2015 CLAVE 1.04

PROGRAMA: ÓRGANO NORMATIVO

SUBPROGRAMA: ÓRGANO NORMATIVO

NIVEL	OBJETIVO	IMPORTE
P4	LOGRAR EL CUMPLIMIENTO DE LAS ATRIBUCIONES INSTITUCIONALES DEL ÁREA NORMATIVA Y JURÍDICA DEL INSTITUTO ELECTORAL Y DE PARTICIPACIÓN CIUDADANA DURANTE EL DESARROLLO DEL PROCESO ELECTORAL.	1,773,378.34

INDICADOR	NOMBRE	FORMULA	UNIDAD DE MEDIDA	FRECUENCIA DE MEDICION
INDICE DE CUMPLIMIENTO DE ATRIBUCIONES DE LOS CONSEJOS DISTRITALES ELECTORALES		ICACDE= (AC/TAL)*100	PORCENTAJE	TRIMESTRAL

*Castro*

*Castro*

ARQ. CESAR RUBEN CASTRO BOJORQUEZ

ARQ. CESAR RUBEN CASTRO BOJORQUEZ

RESPONSABLE DEL SUBPROGRAMA

RESPONSABLE DEL PROGRAMA





IDENTIFICACION DE METAS PARA EL EJERCICIO FISCAL 2015

PROGRAMA: **ÓRGANO NORMATIVO**  
 SUBPROGRAMA: **CUMPLIMIENTO DE ATRIBUCIONES INSTITUCIONALES**  
 UNIDAD ADMVA. RESPONSABLE: **PRESIDENCIA DEL CONSEJO GENERAL ELECTORAL**

NIVEL	OBJETIVO	UNIDAD MEDIDA	CANTIDAD PROGRAMADA	METAS ESPERADAS POR TRIMESTRE				PRESUPUESTO POR META
				I	II	III	IV	
P4C1	GARANTIZAR LA CELEBRACIÓN DE LAS SESIONES DE LOS CONSEJOS DISTRITALES, ASÍ COMO DAR ATENCIÓN, SEGUIMIENTO Y DIFUSIÓN DE SUS ACUERDOS, EL CUMPLIMIENTO NORMATIVO DE LOS PARTIDOS POLÍTICOS Y LA ASESORÍA EN MATERIA JURÍDICO-ELECTORAL DURANTE EL DESARROLLO DEL PROCESO ELECTORAL.	ACTAS	1				1	248,244.25

**VINCULACIÓN CON EL PED**  
 7 GOBIERNO DE RESULTADOS Y CERCANO A LA GENTE

7.5 GOBIERNO, DEMOCRACIA Y FORTALECIMIENTO MUNICIPAL

7.5.4 PARTICIPACION CIUDADANA

**VINCULACIÓN CON LOS FINES DEL INSTITUTO (ART. 130 LIPE)**

I CONTRIBUIR AL DESARROLLO DE LA VIDA DEMOCRÁTICA EN EL ESTADO

IV ASEGURAR A LOS CIUDADANOS EL EJERCICIO DE LOS DERECHOS POLÍTICO ELECTORALES Y EL CUMPLIMIENTO DE SUS OBLIGACIONES

V GARANTIZAR LA CELEBRACIÓN PERIÓDICA Y PACÍFICA DE LAS ELECCIONES PARA RENOVAR LA INTEGRACIÓN DE LOS PODERES LEGISLATIVO Y EJECUTIVO, Y LOS AYUNTAMIENTOS DEL ESTADO

VI PRESERVAR LA AUTENTICIDAD Y EFECTIVIDAD DEL SUPRAGIO

VIII LLEVAR A CABO LA PROMOCIÓN DEL VOTO Y COADYUVAR AL FORTALECIMIENTO Y DIFUSIÓN DE LA CULTURA CÍVICA Y POLÍTICA

ARQ. CESAR RUBEN CASTRO BOJORQUEZ  
 RESPONSABLE DE LA UNIDAD ADMINISTRATIVA



INSTITUTO ELECTORAL Y DE PARTICIPACION CIUDADANA DEL ESTADO DE BAJA CALIFORNIA

CLAVE 1.04.01.01

IDENTIFICACION DE ACTIVIDADES PARA EL EJERCICIO FISCAL 2015

PROGRAMA: ÓRGANO NORMATIVO  
SUBPROGRAMA: PRESIDENCIA DEL CONSEJO GENERAL ELECTORAL  
UNIDAD ADMYA. RESPONSABLE: PRESIDENCIA DEL CONSEJO GENERAL ELECTORAL  
UNIDAD ELECTORA: PRESIDENCIA DEL CONSEJO GENERAL ELECTORAL  
META (COMPONENTE): GARANTIZAR LA CELEBRACION DE LAS SESIONES DE LOS CONSEJOS DISTRICTALES, ASI COMO DAR ATENCION, SEGUIMIENTO Y DIFUSION DE SUS ACUERDOS, EL CUMPLIMIENTO NORMATIVO DE LOS PARTIDOS POLITICOS Y LA ASESORIA EN MATERIA JURIDICO-ELECTORAL DURANTE EL DESARROLLO DEL PROCESO ELECTORAL.  
ACTIVIDAD: CONVOCAR Y CONDUCIR LAS SESIONES DEL CONSEJO GENERAL ELECTORAL DURANTE EL PROCESO ELECTORAL.  
CONVOCATORIA

UNIDAD DE MEDIDA CALENDARIZACION	REQUERIMIENTO												COSTO ANUAL			
	ENE	FEB	MAR	ABR	MAY	JUN	JUL	AGO	SEP	OCT	NOV	DIC	TOTAL			
												1	1			

PROGRAMACION  
JUN JUL AGO SEP OCT NOV DIC

TOTAL POR ACCIÓN

ARQ. CESAR RUBEN CASTRO BOJORQUEZ  
RESPONSABLE DE LA UNIDAD ELECTORA



INSTITUTO ELECTORAL Y DE PARTICIPACION CIUDADANA DEL ESTADO DE BAJA CALIFORNIA

IDENTIFICACION DE ACTIVIDADES PARA EL EJERCICIO FISCAL 2015

CLAVE 1.04.01.02

PROGRAMA: ÓRGANO NORMATIVO  
 SUBPROGRAMA: ATRIBUCIONES INSTITUCIONALES  
 UNIDAD ADMVA. RESPONSABLE: PRESIDENCIA DEL CONSEJO GENERAL ELECTORAL  
 UNIDAD EJECUTORA: SECRETARÍO FEDATARIO  
 META (COMPONENTE): GARANTIZAR LA CELEBRACIÓN DE LAS SESIONES DE LOS CONSEJOS DISTRITALES, ASÍ COMO DAR ATENCIÓN, SEGUIMIENTO Y DIFUSIÓN DE SUS ACUERDOS, EL CUMPLIMIENTO NORMATIVO DE LOS PARTIDOS POLÍTICOS Y LA ASESORÍA EN MATERIA JURÍDICO-ELECTORAL DURANTE EL DESARROLLO DEL PROCESO ELECTORAL.  
 ACTIVIDAD: ASESORAR A LOS CONSEJOS DISTRITALES EN LA ELABORACIÓN DE DICTÁMENES, PUNTOS DE ACUERDO E INFORMES, ASÍ COMO EN EL DESAHOGO DE MEDIOS DE IMPLUGACIÓN  
 CALENDARIZACIÓN: REPORTES

PARTIDA	REQUERIMIENTO												COSTO ANUAL	
	ENE	FEB	MAR	ABR	MAY	JUN	JUL	AGO	SEP	OCT	NOV	DIC		TOTAL
211001												1	1	\$181.00
214001														1,653.00
221004														1,500.00

MATERIALES, ÚTILES Y EQUIPOS MENORES DE OFICINA  
 MATERIALES, ÚTILES Y EQ. MENORES DE TECNOLOGÍA DE LA INFORMACIÓ  
 ALIMENTACION DE PERSONAL

TOTAL POR ACCIÓN 6,344.00

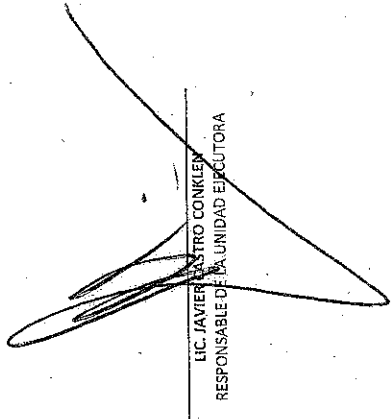
  
 LIC. JAVIER CASTRO CONKLE  
 RESPONSABLE DE LA UNIDAD EJECUTORA



INSTITUTO ELECTORAL Y DE PARTICIPACION CIUDADANA DEL ESTADO DE BAJA CALIFORNIA

CLAVE 1.04.01.03

IDENTIFICACION DE ACTIVIDADES PARA EL EJERCICIO FISCAL 2015

PROGRAMA: **ÓRGANO NORMATIVO**  
 SUBPROGRAMA: **COORDINACION DE COMUNICACION SOCIAL**  
 UNIDAD ADMVA. RESPONSABLE: **PRESIDENCIA DEL CONSEJO GENERAL ELECTORAL**  
 UNIDAD EJECUTORA: **COORDINACION DE COMUNICACION SOCIAL**  
 META (COMPONENTE): **GARANTIZAR LA CELEBRACION DE LAS SESIONES DE LOS CONSEJOS DISTRITALES, ASI COMO DAR ATENCION, SEGUIMIENTO Y DIFUSION DE SUS ACUERDOS, EL CUMPLIMIENTO NORMATIVO DE LOS PARTIDOS POLITICOS Y LA ASESORIA EN MATERIA JURIDICO-ELECTORAL DURANTE EL DESARROLLO DEL PROCESO ELECTORAL.**  
 ACTIVIDAD: **GESTIONAR, ASESORAR Y SUPERVISAR EN EL DESARROLLO Y REALIZACION DE SPOT DE RADIO Y TV DURANTE EL PROCESO ELECTORAL**  
 UNIDAD DE MEDIDA: **SPOT**  
 CALENDARIZACION:

ENE	FEB	MAR	ABR	MAY	JUN	JUL	AGO	SEP	OCT	NOV	DIC	TOTAL
											1	1

PARTIDA	REQUERIMIENTO												COSTO ANUAL	
	ENE	FEB	MAR	ABR	MAY	JUN	JUL	AGO	SEP	OCT	NOV	DIC		
363001														40,000.00

SERVICIOS DE CREATIVIDAD, PREPRODUCCION Y PRODUCCION DE PUBLICI

TOTAL POR ACCIÓN 40,000.00

*[Handwritten Signature]*  
 LIC. HELGA ILLIANA CASANOVA LOPEZ  
 RESPONSABLE DE LA UNIDAD EJECUTORA



INSTITUTO ELECTORAL Y DE PARTICIPACION CIUDADANA DEL ESTADO DE BAJA CALIFORNIA

IDENTIFICACION DE ACTIVIDADES PARA EL EJERCICIO FISCAL 2015

CLAVE 1.04.01.04

PROGRAMA: ORGANISMO NORMATIVO  
 SUBPROGRAMA: COORDINACION DE COMUNICACION SOCIAL  
 UNIDAD ADMVA. RESPONSABLE: PRESIDENCIA DEL CONSEJO GENERAL ELECTORAL  
 UNIDAD EJECUTORA: COORDINACION DE COMUNICACION SOCIAL  
 META (COMPONENTE): GARANTIZAR LA CELEBRACION DE LAS SESIONES DE LOS CONSEJOS DISTRITALES, ASI COMO DAR ATENCION, SEGUIMIENTO Y DIFUSION DE SUS ACUERDOS, EL CUMPLIMIENTO NORMATIVO DE LOS PARTIDOS POLITICOS Y LA ASESORIA EN MATERIA JURIDICO-ELECTORAL DURANTE EL DESARROLLO DEL PROCESO ELECTORAL.  
 ACTIVIDAD: DIFUSION DE LA IMAGEN INSTITUCIONAL Y ORGANIZACION DE RUEDAS DE PLENARIA DURANTE EL PROCESO ELECTORAL  
 UNIDAD DE MEDIDA: INFORMES  
 CALENDARIZACION: ENE FEB MAR ABR MAY JUN JUL AGO SEP OCT NOV DIC TOTAL

PARTIDA	REQUERIMIENTO												COSTO ANUAL
	ENE	FEB	MAR	ABR	MAY	JUN	JUL	AGO	SEP	OCT	NOV	DIC	
251001													9,234.00
361001													176,151.25
375001													7,800.00
375002													8,250.00
379002													5,465.00
													176,151.25
													2,600.00
													1,250.00
													1,926.00
													3,175.76
													1,586.88
													1,300.00
													1,000.00
													963.00
													4,473.86

*[Handwritten Signature]*  
 LIC. HELGA ILLANA CASANOVA LOPEZ  
 RESPONSABLE DE LA UNIDAD EJECUTORA

TOTAL POR ACCIÓN 201,900.25



IDENTIFICACION DE METAS PARA EL EJERCICIO FISCAL 2015

PROGRAMA: ÓRGANO NORMATIVO  
 SUBPROGRAMA: CUMPLIMIENTO DE ATRIBUCIONES INSTITUCIONALES  
 UNIDAD ADMVA. RESPONSABLE: PRESIDENCIA DEL CONSEJO GENERAL ELECTORAL

NIVEL	OBJETIVO	UNIDAD MEDIDA	CANTIDAD PROGRAMADA	METAS ESPERADAS POR TRIMESTRE				PRESUPUESTO POR META
				I	II	III	IV	
P4C2	LOGRAR LA OPERACIÓN NORMATIVA DE LOS CONSEJOS DISTRITALES ELECTORALES.	INFORMES	1					1

VINCULACIÓN CON EL PED  
 7 GOBIERNO DE RESULTADOS Y CERCAÑO A LA GENTE

7.5 GOBIERNO, DEMOCRACIA Y FORTALECIMIENTO MUNICIPAL

7.5.4 PARTICIPACIÓN CIUDADANA

VINCULACIÓN CON LOS FINES DEL INSTITUTO (ART. 130 LIPE)  
 I CONTRIBUIR AL DESARROLLO DE LA VIDA DEMOCRÁTICA EN EL ESTADO

IV ASEGURAR A LOS CIUDADANOS EL EJERCICIO DE LOS DERECHOS POLÍTICO ELECTORALES Y EL CUMPLIMIENTO DE SUS OBLIGACIONES

V GARANTIZAR LA CELEBRACION PERIODICA Y PACIFICA DE LAS ELECCIONES PARA RENOVAR LA INTEGRACION DE LOS PODERES LEGISLATIVO Y EJECUTIVO, Y LOS AYUNTAMIENTOS DEL ESTADO

VI PRESERVAR LA AUTENTICIDAD Y EFECTIVIDAD DEL SUFRAGIO

ARQ. CESAR RUBEN CASTRO BOJORQUEZ  
 RESPONSABLE DE LA UNIDAD ADMINISTRATIVA



INSTITUTO ELECTORAL Y DE PARTICIPACION CIUDADANA DEL ESTADO DE BAJA CALIFORNIA

IDENTIFICACION DE ACTIVIDADES PARA EL EJERCICIO FISCAL 2025

CLAVE 1.04.02.01

PROGRAMA: ÓRGANO NORMATIVO  
 SUBPROGRAMA: ATRIBUCIONES INSTITUCIONALES  
 UNIDAD ADRIVA. RESPONSABLE: PRESIDENCIA DEL CONSEJO GENERAL ELECTORAL  
 UNIDAD EJECUTORA: CONSEJO DISTRITAL I  
 META (COMPONENTE): LOGRAR LA OPERACIÓN NORMATIVA DE LOS CONSEJOS DISTRITALES ELECTORALES.  
 ACTIVIDAD: CELEBRAR LA SESIÓN DE INSTALACIÓN DEL CONSEJO DISTRITAL I  
 CONVOCATORIA  
 UNIDAD DE MEDIDA  
 CALENDARIZACION

ENE	FEB	MAR	ABR	MAY	JUN	JUL	AGO	SEP	OCT	NOV	DIC	TOTAL
											1	1

PARTIDA	REQUERIMIENTO												COSTO ANUAL	
	ENE	FEB	MAR	ABR	MAY	JUN	JUL	AGO	SEP	OCT	NOV	DIC		

TOTAL POR ACCIÓN

ARQ. CESAR RUBEN CASTRO BOJORQUEZ  
RESPONSABLE DE LA UNIDAD EJECUTORA



INSTITUTO ELECTORAL Y DE PARTICIPACION CIUDADANA DEL ESTADO DE BAJA CALIFORNIA

CLAVE 1.04.02.02

IDENTIFICACION DE ACTIVIDADES PARA EL EJERCICIO FISCAL 2015

PROGRAMA: **ORGANO NORMATIVO**  
 SUBPROGRAMA: **PRESIDENCIA DEL CONSEJO GENERAL ELECTORAL**  
 UNIDAD ADMVA. RESPONSABLE: **PRESIDENCIA DEL CONSEJO GENERAL ELECTORAL**  
 UNIDAD EJECUTORA: **PRESIDENCIA DEL CONSEJO GENERAL ELECTORAL**  
 META (COMPONENTE): **LOGRAR LA OPERACION NORMATIVA DE LOS CONSEJOS DISTRITALES ELECTORALES.**  
 ACTIVIDAD: **CELEBRAR LA SESION DE INSTALACION DEL CONSEJO DISTRITAL X**  
 UNIDAD DE MEDIDA: **CONVOCATORIA**

ENE	FEB	MAR	ABR	MAY	JUN	JUL	AGO	SEP	OCT	NOV	DIC	TOTAL
												1

PARTIDA	REQUERIMIENTO												COSTO ANUAL	
	ENE	FEB	MAR	ABR	MAY	JUN	JUL	AGO	SEP	OCT	NOV	DIC		

TOTAL POR ACCIÓN

ARQ. CESAR RUBEN CASTRO BOJORQUEZ  
 RESPONSABLE DE LA UNIDAD EJECUTORA





INSTITUTO ELECTORAL Y DE PARTICIPACION CIUDADANA DEL ESTADO DE BAJA CALIFORNIA

IDENTIFICACION DE ACTIVIDADES PARA EL EJERCICIO FISCAL 2015

CLAVE 1.04.02.03

PROGRAMA: ORGANO NORMATIVO  
 SUBPROGRAMA: PRESIDENCIA DEL CONSEJO GENERAL ELECTORAL  
 UNIDAD ADMVA. RESPONSABLE: PRESIDENCIA DEL CONSEJO GENERAL ELECTORAL  
 UNIDAD EJECUTORA: PRESIDENCIA DEL CONSEJO GENERAL ELECTORAL

META (COMPONENTE): LOGRAR LA OPERACION NORMATIVA DE LOS CONSEJOS DISTRITALES ELECTORALES.

ACTIVIDAD: CELEBRAR LA SESION DE INSTALACION DEL CONSEJO DISTRITAL XI

UNIDAD DE MEDIDA: CONVOCATORIA

CALENDARIZACION

ENE	FEB	MAR	ABR	MAY	JUN	JUL	AGO	SEP	OCT	NOV	DIC	TOTAL
											1	1

PARTIDA	REQUERIMIENTO												COSTO ANUAL
	ENE	FEB	MAR	ABR	MAY	JUN	JUL	AGO	SEP	OCT	NOV	DIC	

TOTAL POR ACCIÓN

ARQ. CESAR RUBEN CASTRO BOJORQUEZ  
RESPONSABLE DE LA UNIDAD EJECUTORA



INSTITUTO ELECTORAL Y DE PARTICIPACION CIUDADANA DEL ESTADO DE BAJA CALIFORNIA

IDENTIFICACION DE ACTIVIDADES PARA EL EJERCICIO FISCAL 2015

CLAVE 1.04.02.04

PROGRAMA: **ÓRGANO NORMATIVO**  
 SUBPROGRAMA: **PRESIDENCIA DEL CONSEJO GENERAL ELECTORAL**  
 UNIDAD ADMVA. RESPONSABLE: **PRESIDENCIA DEL CONSEJO GENERAL ELECTORAL**  
 UNIDAD EJECUTORA: **PRESIDENCIA DEL CONSEJO GENERAL ELECTORAL**  
 META (COMPONENTE): **LOGRAR LA OPERACIÓN NORMATIVA DE LOS CONSEJOS DISTRITALES ELECTORALES.**  
 ACTIVIDAD: **CELEBRAR LA SESIÓN DE INSTALACIÓN DEL CONSEJO DISTRITAL XII**  
 UNIDAD DE MEDIDA: **CONVOCACTORIA**

ENE	FEB	MAR	ABR	MAY	JUN	JUL	AGO	SEP	OCT	NOV	DIC	TOTAL
											1	1

PARTIDA	REQUERIMIENTO												COSTO ANUAL
	ENE	FEB	MAR	ABR	MAY	JUN	JUL	AGO	SEP	OCT	NOV	DIC	

TOTAL POR ACCIÓN

ARQ. CESAR RUBEN CASTRO BOJORQUEZ  
 RESPONSABLE DE LA UNIDAD EJECUTORA



INSTITUTO ELECTORAL Y DE PARTICIPACION CIUDADANA DEL ESTADO DE BAJA CALIFORNIA

CLAVE 1.04.02.05

IDENTIFICACION DE ACTIVIDADES PARA EL EJERCICIO FISCAL 2015

PROGRAMA: ORGANISMO NORMATIVO  
 SUBPROGRAMA: PRESIDENCIA DEL CONSEJO GENERAL ELECTORAL  
 UNIDAD ADMVA. RESPONSABLE: PRESIDENCIA DEL CONSEJO GENERAL ELECTORAL  
 UNIDAD EJECUTORA: PRESIDENCIA DEL CONSEJO GENERAL ELECTORAL  
 META (COMPONENTE): LOGRAR LA OFERTACION NORMATIVA DE LOS CONSEJOS DISTRITALES ELECTORALES.  
 ACTIVIDAD: CELEBRAR LA SESION DE INSTALACION DEL CONSEJO DISTRITAL XIII CONVOCATORIA  
 UNIDAD DE MEDIDA: UNIDAD DE MEDIDA  
 CALENDARIZACION:

ENE	FEB	MAR	ABR	MAY	JUN	JUL	AGO	SEP	OCT	NOV	DIC	TOTAL
											1	1

PARTIDA	PROGRAMACION												COSTO ANUAL	
	ENE	FEB	MAR	ABR	MAY	JUN	JUL	AGO	SEP	OCT	NOV	DIC		
REQUERIMIENTO														

TOTAL POR ACCION

ARQ. CESAR RUBEN CASTRO BOJORQUEZ  
 RESPONSABLE DE LA UNIDAD EJECUTORA



INSTITUTO ELECTORAL Y DE PARTICIPACION CIUDADANA DEL ESTADO DE BAJA CALIFORNIA

IDENTIFICACION DE ACTIVIDADES PARA EL EJERCICIO FISCAL 2015

CLAVE 1.04.02.06

PROGRAMA: ÓRGANO NORMATIVO  
 SUBPROGRAMA: PRESIDENCIA DEL CONSEJO GENERAL ELECTORAL  
 UNIDAD ADMSA. RESPONSABLE: PRESIDENCIA DEL CONSEJO GENERAL ELECTORAL  
 UNIDAD EJECUTORA: PRESIDENCIA DEL CONSEJO GENERAL ELECTORAL

META (COMPONENTE): LOGRAR LA OPERACIÓN NORMATIVA DE LOS CONSEJOS DISTRITALES ELECTORALES.

ACTIVIDAD: CELEBRAR LA SESIÓN DE INSTALACIÓN DEL CONSEJO DISTRITAL XIV

CALENDARIZACION: CONVOCATORIA

ENE	FEB	MAR	ABR	MAY	JUN	JUL	AGO	SEP	OCT	NOV	DIC	TOTAL
											1	1

PARTIDA	REQUERIMIENTO												COSTO ANUAL			
	ENE	FEB	MAR	ABR	MAY	JUN	JUL	AGO	SEP	OCT	NOV	DIC				

TOTAL POR ACCIÓN

ARQ. CESAR RUBEN CASTRO BOJORQUEZ  
 RESPONSABLE DE LA UNIDAD EJECUTORA



INSTITUTO ELECTORAL Y DE PARTICIPACION CIUDADANA DEL ESTADO DE BAJA CALIFORNIA

IDENTIFICACION DE ACTIVIDADES PARA EL EJERCICIO FISCAL 2015

CLAVE 1.04.02.07

PROGRAMA: ORGANISMO NORMATIVO

SUBPROGRAMA: PRESIDENCIA DEL CONSEJO GENERAL ELECTORAL

UNIDAD ADMVA. RESPONSABLE: PRESIDENCIA DEL CONSEJO GENERAL ELECTORAL

UNIDAD EJECUTORA: PRESIDENCIA DEL CONSEJO GENERAL ELECTORAL

META (COMPONENTE): LOGRAR LA OPERACION NORMATIVA DE LOS CONSEJOS DISTRITALES ELECTORALES.

ACTIVIDAD: CELEBRAR LA SESION DE INSTALACION DEL CONSEJO DISTRITAL XV

UNIDAD DE MEDIDA: CONVOCATORIA

ENE	FEB	MAR	ABR	MAY	JUN	JUL	AGO	SEP	OCT	NOV	DIC	TOTAL
											1	1

PARTIDA	REQUERIMIENTO												COSTO ANUAL	
	ENE	FEB	MAR	ABR	MAY	JUN	JUL	AGO	SEP	OCT	NOV	DIC		

TOTAL POR ACCION

ARQ. CESAR RUBEN CASTRO BOJORQUEZ  
RESPONSABLE DE LA UNIDAD EJECUTORA



INSTITUTO ELECTORAL Y DE PARTICIPACION CIUDADANA DEL ESTADO DE BAJA CALIFORNIA

CLAVE 1.04.02.08

IDENTIFICACION DE ACTIVIDADES PARA EL EJERCICIO FISCAL 2015

PROGRAMA: **ORGANO NORMATIVO**  
 SUBPROGRAMA: **PRESIDENCIA DEL CONSEJO GENERAL ELECTORAL**  
 UNIDAD ADMVA. RESPONSABLE: **PRESIDENCIA DEL CONSEJO GENERAL ELECTORAL**  
 UNIDAD EJECUTORA: **PRESIDENCIA DEL CONSEJO GENERAL ELECTORAL**

META (COMPONENTE): **LOGRAR LA OPERACION NORMATIVA DE LOS CONSEJOS DISTRITALES ELECTORALES.**  
 ACTIVIDAD: **CELEBRAR LA SESION DE INSTALACION DEL CONSEJO DISTRITAL XVI CONVOCATORIA**

ENE	FEB	MAR	ABR	MAY	JUN	JUL	AGO	SEP	OCT	NOV	DIC	TOTAL
											1	1

PARTIDA	REQUERIMIENTO												COSTO ANUAL	
	ENE	FEB	MAR	ABR	MAY	JUN	JUL	AGO	SEP	OCT	NOV	DIC		

TOTAL POR ACCION

ARQ. CESAR RUBEN CASTRO BOJORQUEZ  
 RESPONSABLE DE LA UNIDAD EJECUTORA



INSTITUTO ELECTORAL Y DE PARTICIPACION CIUDADANA DEL ESTADO DE BAJA CALIFORNIA

CLAVE 1.04.02.09

IDENTIFICACION DE ACTIVIDADES PARA EL EJERCICIO FISCAL 2015

PROGRAMA: ORGANISMO NORMATIVO  
 SUBPROGRAMA: PRESIDENCIA DEL CONSEJO GENERAL ELECTORAL  
 UNIDAD ADMINISTRATIVA RESPONSABLE: PRESIDENCIA DEL CONSEJO GENERAL ELECTORAL  
 UNIDAD EJECUTORA: PRESIDENCIA DEL CONSEJO GENERAL ELECTORAL

META (COMPONENTE): LOGRAR LA OPERACIÓN NORMATIVA DE LOS CONSEJOS DISTRITALES ELECTORALES.  
 ACTIVIDAD: CELEBRAR LA SESIÓN DE INSTALACIÓN DEL CONSEJO DISTRITAL XVII  
 UNIDAD DE MEDIDA: CONVOCATORIA

ENE	FEB	MAR	ABR	MAY	JUN	JUL	AGO	SEP	OCT	NOV	DIC	TOTAL
											1	1

PARTIDA	REQUERIMIENTO												COSTO ANUAL	
	ENE	FEB	MAR	ABR	MAY	JUN	JUL	AGO	SEP	OCT	NOV	DIC		

TOTAL POR ACCIÓN

ARQ. CESAR RUBEN CASTRO BOJORQUEZ  
 RESPONSABLE DE LA UNIDAD EJECUTORA



INSTITUTO ELECTORAL Y DE PARTICIPACION CIUDADANA DEL ESTADO DE BAJA CALIFORNIA

CLAVE 1.04.02.10

IDENTIFICACION DE ACTIVIDADES PARA EL EJERCICIO FISCAL 2015

PROGRAMA: ÓRGANO NORMATIVO  
 SUBPROGRAMA: PRESIDENCIA DEL CONSEJO GENERAL ELECTORAL  
 UNIDAD ADMVA. RESPONSABLE: PRESIDENCIA DEL CONSEJO GENERAL ELECTORAL  
 UNIDAD EJECUTORA: PRESIDENCIA DEL CONSEJO GENERAL ELECTORAL

UNIDAD DE MEDIDA: LOGRAR LA OPERACIÓN NORMATIVA DE LOS CONSEJOS DISTRITALES ELECTORALES.  
 CALENDARIZACIÓN: CELEBRAR LA SESIÓN DE INSTALACIÓN DEL CONSEJO DISTRITAL II CONVOCATORIA

ENE	FEB	MAR	ABR	MAY	JUN	JUL	AGO	SEP	OCT	NOV	DIC	TOTAL
											1	1

PARTIDA	REQUERIMIENTO												COSTO ANUAL	
	ENE	FEB	MAR	ABR	MAY	JUN	JUL	AGO	SEP	OCT	NOV	DIC		

TOTAL POR ACCIÓN

ARQ. CÉSAR RUBÉN CASTRO BOJÓRQUEZ  
 RESPONSABLE DE LA UNIDAD EJECUTORA





INSTITUTO ELECTORAL Y DE PARTICIPACION CIUDADANA DEL ESTADO DE BAJA CALIFORNIA

IDENTIFICACION DE ACTIVIDADES PARA EL EJERCICIO FISCAL 2015

CLAVE 1.04.02.11

PROGRAMA: **ÓRGANO NORMATIVO**  
 SUBPROGRAMA: **PRESIDENCIA DEL CONSEJO GENERAL ELECTORAL**  
 UNIDAD ADMVA. RESPONSABLE: **PRESIDENCIA DEL CONSEJO GENERAL ELECTORAL**  
 UNIDAD EJECUTORA: **PRESIDENCIA DEL CONSEJO GENERAL ELECTORAL**  
 META (COMPONENTE): **LOGRAR LA OPERACIÓN NORMATIVA DE LOS CONSEJOS DISTRITALES ELECTORALES.**  
 ACTIVIDAD: **CELEBRAR LA SESIÓN DE INSTALACIÓN DEL CONSEJO DISTRITAL III**  
 UNIDAD DE MEDIDA: **CONVOCATORIA**  
 CALENDARIZACION

ENE	FEB	MAR	ABR	MAY	JUN	JUL	AGO	SEP	OCT	NOV	DIC	TOTAL
											1	1

PARTIDA	REQUERIMIENTO												COSTO ANUAL	
	ENE	FEB	MAR	ABR	MAY	JUN	JUL	AGO	SEP	OCT	NOV	DIC		

TOTAL POR ACCIÓN

*Cesario*

ARQ. CESAR RUBEN CASTRO BOJORQUEZ  
 RESPONSABLE DE LA UNIDAD EJECUTORA



INSTITUTO ELECTORAL Y DE PARTICIPACION CIUDADANA DEL ESTADO DE BAJA CALIFORNIA

CLAVE 1.04-02.12

IDENTIFICACION DE ACTIVIDADES PARA EL EJERCICIO FISCAL 2015

PROGRAMA: **ORGANO NORMATIVO**  
 SUBPROGRAMA: **PRESIDENCIA DEL CONSEJO GENERAL ELECTORAL**  
 UNIDAD ADMVA. RESPONSABLE: **PRESIDENCIA DEL CONSEJO GENERAL ELECTORAL**  
 UNIDAD EJECUTORA: **PRESIDENCIA DEL CONSEJO GENERAL ELECTORAL**  
 META (COMPONENTE): **LOGRAR LA OPERACION NORMATIVA DE LOS CONSEJOS DISTRITALES ELECTORALES.**  
 ACTIVIDAD: **CELEBRAR LA SESION DE INSTALACION DEL CONSEJO DISTRITAL IV CONVICTORIA**

UNIDAD DE MEDIDA CALENDARIZACION	PROGRAMACION												TOTAL	
	ENE	FEB	MAR	ABR	MAY	JUN	JUL	AGO	SEP	OCT	NOV	DIC		
													1	1
<b>PARTIDA</b>	<b>REQUERIMIENTO</b>												<b>COSTO ANUAL</b>	

TOTAL POR ACCION

ARG. CESAR RUBEN CASTRO BOJORQUEZ  
RESPONSABLE DE LA UNIDAD EJECUTORA



INSTITUTO ELECTORAL Y DE PARTICIPACION CIUDADANA DEL ESTADO DE BAJA CALIFORNIA

CLAVE 1.04.02.13

IDENTIFICACION DE ACTIVIDADES PARA EL EJERCICIO FISCAL 2015

PROGRAMA: ORGANICO NORMATIVO  
 SUBPROGRAMA: PRESIDENCIA DEL CONSEJO GENERAL ELECTORAL  
 UNIDAD ADMVA. RESPONSABLE: PRESIDENCIA DEL CONSEJO GENERAL ELECTORAL  
 UNIDAD EJECUTORA: PRESIDENCIA DEL CONSEJO GENERAL ELECTORAL

META (COMPONENTE): LOGRAR LA OPERACION NORMATIVA DE LOS CONSEJOS DISTRITALES ELECTORALES.  
 ACTIVIDAD: CELEBRAR LA SESION DE INSTALACION DEL CONSEJO DISTRITAL V  
 CONVOCATORIA

ENE	FEB	MAR	ABR	MAY	JUN	JUL	AGO	SEP	OCT	NOV	DIC	TOTAL
											1	1

PARTIDA	REQUERIMIENTO												COSTO ANUAL
	ENE	FEB	MAR	ABR	MAY	JUN	JUL	AGO	SEP	OCT	NOV	DIC	

TOTAL POR ACCION

ARC. CESAR RUBEN CASTRO BOIDORQUEZ  
RESPONSABLE DE LA UNIDAD EJECUTORA





INSTITUTO ELECTORAL Y DE PARTICIPACION CIUDADANA DEL ESTADO DE BAJA CALIFORNIA

CLAVE 1.04.02.15

IDENTIFICACION DE ACTIVIDADES PARA EL EJERCICIO FISCAL 2015

PROGRAMA: ÓRGANO NORMATIVO

SUBPROGRAMA: PRESIDENCIA DEL CONSEJO GENERAL ELECTORAL

UNIDAD ADMVA. RESPONSABLE: PRESIDENCIA DEL CONSEJO GENERAL ELECTORAL

UNIDAD EJECUTORA: PRESIDENCIA DEL CONSEJO GENERAL ELECTORAL

META (COMPONENTE): LOGRAR LA OPERACIÓN NORMATIVA DE LOS CONSEJOS DISTRITALES ELECTORALES.

ACTIVIDAD: CELEBRAR LA SESIÓN DE INSTALACIÓN DEL CONSEJO DISTRITAL VII

UNIDAD DE MEDIDA: CONVOCATORIA

CALENDARIZACION

ENE	FEB	MAR	ABR	MAY	JUN	JUL	AGO	SEP	OCT	NOV	DIC	TOTAL
											1	1

PARTIDA	REQUERIMIENTO												COSTO ANUAL	
	ENE	FEB	MAR	ABR	MAY	JUN	JUL	AGO	SEP	OCT	NOV	DIC		

TOTAL POR ACCIÓN

ARQ. CESAR RUBEN CASTRO BOJORQUEZ  
RESPONSABLE DE LA UNIDAD EJECUTORA



INSTITUTO ELECTORAL Y DE PARTICIPACION CIUDADANA DEL ESTADO DE BAJA CALIFORNIA

CLAVE 1.04.02.16

IDENTIFICACION DE ACTIVIDADES PARA EL EJERCICIO FISCAL 2015

PROGRAMA: ÓRGANO NORMATIVO  
 SUBPROGRAMA: PRESIDENCIA DEL CONSEJO GENERAL ELECTORAL  
 UNIDAD ADMVA. RESPONSABLE: PRESIDENCIA DEL CONSEJO GENERAL ELECTORAL  
 UNIDAD EJECUTORA: PRESIDENCIA DEL CONSEJO GENERAL ELECTORAL

META (COMPONENTE): LOGRAR LA OPERACIÓN NORMATIVA DE LOS CONSEJOS DISTRITALES ELECTORALES.  
 ACTIVIDAD: CELEBRAR LA SESIÓN DE INSTALACIÓN DEL CONSEJO DISTRITAL VIII.  
 UNIDAD DE MEDIDA: CONVOCATORIA

ENE	FEB	MAR	ABR	MAY	JUN	JUL	AGO	SEP	OCT	NOV	DIC	TOTAL
											1	1

PARTIDA	REQUERIMIENTO												COSTO ANUAL	
	ENE	FEB	MAR	ABR	MAY	JUN	JUL	AGO	SEP	OCT	NOV	DIC		

TOTAL POR ACCIÓN

ARQ. CESAR RUBEN CASTRO BOJORQUEZ  
RESPONSABLE DE LA UNIDAD EJECUTORA

U



INSTITUTO ELECTORAL Y DE PARTICIPACION CIUDADANA DEL ESTADO DE BAJA CALIFORNIA

CLAVE 1.04.02.17

IDENTIFICACION DE ACTIVIDADES PARA EL EJERCICIO FISCAL 2015

PROGRAMA: **ÓRGANO NORMATIVO**

SUBPROGRAMA: PRESIDENCIA DEL CONSEJO GENERAL ELECTORAL

UNIDAD ADMVA. RESPONSABLE: PRESIDENCIA DEL CONSEJO GENERAL ELECTORAL

UNIDAD EJECUTORA: PRESIDENCIA DEL CONSEJO GENERAL ELECTORAL

ACTIVIDAD: LOGRAR LA OPERACIÓN NORMATIVA DE LOS CONSEJOS DISTRITALES ELECTORALES.

CALENDARIZACIÓN: CELEBRAR LA SESIÓN DE INSTALACIÓN DEL CONSEJO DISTRITAL IX CONVOCATORIA

ENE	FEB	MAR	ABR	MAY	JUN	JUL	AGO	SEP	OCT	NOV	DIC	TOTAL
											1	1

PARTIDA	REQUERIMIENTO												COSTO ANUAL	
	ENE	FEB	MAR	ABR	MAY	JUN	JUL	AGO	SEP	OCT	NOV	DIC		

TOTAL POR ACCIÓN

ARQ. CESAR RUBEN CASTRO BOJORQUEZ  
RESPONSABLE DE LA UNIDAD EJECUTORA



IDENTIFICACION DE METAS PARA EL EJERCICIO FISCAL 2015

PROGRAMA: ÓRGANO NORMATIVO  
 SUBPROGRAMA: CUMPLIMIENTO DE ATRIBUCIONES INSTITUCIONALES  
 UNIDAD ADMVA. RESPONSABLE: PRESIDENCIA DEL CONSEJO GENERAL ELECTORAL

NIVEL	OBJETIVO	UNIDAD MEDIDA	CANTIDAD PROGRAMADA	METAS ESPERADAS POR TRIMESTRE				PRESUPUESTO POR META
				I	II	III	IV	
P4C3	EJERCER EL RECURSO FINANCIERO AUTORIZADO PARA LA REMUNERACION AL PERSONAL	NOMINA	1					1,525,134.09

VINCULACIÓN CON EL PED

7. GOBIERNO DE RESULTADOS Y CERCANO A LA GENTE

7.5 GOBIERNO, DEMOCRACIA Y FORTALECIMIENTO MUNICIPAL

7.5.4 PARTICIPACION CIUDADANA

VINCULACIÓN CON LOS FINES DEL INSTITUTO (ART. 130 LIPE)

I CONTRIBUIR AL DESARROLLO DE LA VIDA DEMOCRÁTICA EN EL ESTADO

IV ASEGURAR A LOS CIUDADANOS EL EJERCICIO DE LOS DERECHOS POLÍTICO ELECTORALES Y EL CUMPLIMIENTO DE SUS OBLIGACIONES

V GARANTIZAR LA CELEBRACION PERIODICA Y PACIFICA DE LAS ELECCIONES PARA RENOVAR LA INTEGRACION DE LOS PODERES LEGISLATIVO Y EJECUTIVO, Y LOS AYUNTAMIENTOS DEL ESTADO

VI PRESERVAR LA AUTENTICIDAD Y EFECTIVIDAD DEL SUFRAGIO

ARQ. CESAR RUBEN CASTRO BOJORQUEZ  
RESPONSABLE DE LA UNIDAD ADMINISTRATIVA





INSTITUTO ELECTORAL Y DE PARTICIPACION CIUDADANA DEL ESTADO DE BAJA CALIFORNIA

IDENTIFICACION DE ACTIVIDADES PARA EL EJERCICIO FISCAL 2015

CLAVE 1.04.03.01

PROGRAMA:	ÓRGANO NORMATIVO												
SUBPROGRAMA:	ATRIBUCIONES INSTITUCIONALES												
UNIDAD ADMVA. RESPONSABLE:	PRESIDENCIA DEL CONSEJO GENERAL ELECTORAL												
UNIDAD EJECUTORA:	CONSEJO DISTRITAL I												
META (COMPONENTE)	EJERCER EL RECURSO FINANCIERO AUTORIZADO PARA LA REMUNERACION AL PERSONAL												
ACTIVIDAD	REMUNERAR A CONSEJEROS DISTRITALES I												
UNIDAD DE MEDIDA	DIETA												
CALENDARIZACION	ENE	FEB	MAR	ABR	MAY	JUN	JUL	AGO	SEP	OCT	NOV	DIC	TOTAL
												1	1
PARTIDA	REQUERIMIENTO												
	COSTO ANUAL												
	44,017.74												

111107 DIETAS Y RETRIBUCIONES 44,017.74

ENE	FEB	MAR	ABR	MAY	JUN	JUL	AGO	SEP	OCT	NOV	DIC

*Castro*

TOTAL POR ACCION 44,017.74

ARG. CESAR RUBEN CASTRO BOJORQUEZ  
RESPONSABLE DE LA UNIDAD EJECUTORA





INSTITUTO ELECTORAL Y DE PARTICIPACION CIUDADANA DEL ESTADO DE BAJA CALIFORNIA

CLAVE 1.04.03.03

IDENTIFICACION DE ACTIVIDADES PARA EL EJERCICIO FISCAL 2015

PROGRAMA: **ORGANO NORMATIVO**  
 SUBPROGRAMA: **ATRIBUCIONES INSTITUCIONALES**  
 UNIDAD ADMVA. RESPONSABLE: **PRESIDENCIA DEL CONSEJO GENERAL ELECTORAL**  
 UNIDAD EJECUTORA: **CONSEJO DISTRITAL IV**  
 META (COMPONENTE): **EFECER EL RECURSO FINANCIERO AUTORIZADO PARA LA REMUNERACION AL PERSONAL**  
 ACTIVIDAD: **REMUNERAR AL PERSONAL DE CARACTER TRANSITORIO ADESCRITO AL CONSEJO DISTRITAL IV**  
 UNIDAD DE MEDIDA: **NOMINA**  
 CALENDARIZACION:

ENE	FEB	MAR	ABR	MAY	JUN	JUL	AGO	SEP	OCT	NOV	DIC	TOTAL
												1

PARTIDA	REQUERIMIENTO												COSTO ANUAL
	ENE	FEB	MAR	ABR	MAY	JUN	JUL	AGO	SEP	OCT	NOV	DIC	
122103													2,805.00
132115													307.40
132123													1,536.99
134103													6,845.00
141109													384.44
152103													512.33
398001													284.47

*Q. Castro*

ARO. CESAR RUBEN CASTRO BOJORQUEZ  
 RESPONSABLE DE LA UNIDAD EJECUTORA

TOTAL POR ACCIÓN 12,575.63









INSTITUTO ELECTORAL Y DE PARTICIPACION CIUDADANA DEL ESTADO DE BAJA CALIFORNIA

CLAVE 1.04.03.07

IDENTIFICACION DE ACTIVIDADES PARA EL EJERCICIO FISCAL 2015

PROGRAMA: **ÓRGANO NORMATIVO**  
 SUBPROGRAMA: **ATRIBUCIONES INSTITUCIONALES**  
 UNIDAD ADMVA. RESPONSABLE: **PRESIDENCIA DEL CONSEJO GENERAL ELECTORAL**  
 UNIDAD EJECUTORA: **CONSEJO DISTRITAL VII**

META (COMPONENTE): **EJERCER EL RECURSO FINANCIERO AUTORIZADO PARA LA REMUNERACION AL PERSONAL**  
 ACTIVIDAD: **REMUNERAR AL PERSONAL DE CARACTER TRANSITORIO ADSCRITO AL CONSEJO DISTRITAL VII**  
 UNIDAD DE MEDIDA: **NOMINA**

CALENDARIZACION: 

ENE	FEB	MAR	ABR	MAY	JUN	JUL	AGO	SEP	OCT	NOV	DIC	TOTAL
											1	1

PARTIDA	REQUERIMIENTO												COSTO ANUAL
	ENE	FEB	MAR	ABR	MAY	JUN	JUL	AGO	SEP	OCT	NOV	DIC	
122103													2,805.00
132113													307.40
132123													1,536.99
134103													6,545.00
141103													584.44
152103													512.33
396001													284.47

*Estudio*

TOTAL POR ACCIÓN 12,575.63

ARQ. CESAR HUBEN CASTRO BOJORQUEZ  
 RESPONSABLE DE LA UNIDAD EJECUTORA



INSTITUTO ELECTORAL Y DE PARTICIPACION CIUDADANA DEL ESTADO DE BAJA CALIFORNIA

CIAVE 1.04.03.08

IDENTIFICACION DE ACTIVIDADES PARA EL EJERCICIO FISCAL 2015

PROGRAMA: ORGANISMO NORMATIVO  
 SUBPROGRAMA: ATRIBUCIONES INSTITUCIONALES  
 UNIDAD ADMVA. RESPONSABLE: PRESIDENCIA DEL CONSEJO GENERAL ELECTORAL  
 UNIDAD EJECUTORA: CONSEJO DISTRITAL XII

META (COMPONENTE): EJERCER EL RECURSO FINANCIERO AUTORIZADO PARA LA REMUNERACION AL PERSONAL  
 ACTIVIDAD: REMUNERAR A CONSEJEROS DISTRITALES XII

UNIDAD DE MEDIDA: DIETA  
 CALENDARIZACION:

ENE	FEB	MAR	ABR	MAY	JUN	JUL	AGO	SEP	OCT	NOV	DIC	TOTAL
											1	1

PARTIDA	REQUERIMIENTO												COSTO ANUAL
	ENE	FEB	MAR	ABR	MAY	JUN	JUL	AGO	SEP	OCT	NOV	DIC	
111107													44,017.74

DIETAS Y RETRIBUCIONES 44,017.74

TOTAL POR ACCIÓN 44,017.74

ARQ. CESAR RUBEN CASTRO BOJORQUEZ.  
 RESPONSABLE DE LA UNIDAD EJECUTORA





INSTITUTO ELECTORAL Y DE PARTICIPACION CIUDADANA DEL ESTADO DE BAJA CALIFORNIA

IDENTIFICACION DE ACTIVIDADES PARA EL EJERCICIO FISCAL 2015

CLAVE 1.04.03.09

PROGRAMA: **ORGANO NORMATIVO**  
 SUBPROGRAMA: **ATRIBUCIONES INSTITUCIONALES**  
 UNIDAD ADIVA. RESPONSABLE: **PRESIDENCIA DEL CONSEJO GENERAL ELECTORAL**  
 UNIDAD EJECUTORA: **CONSEJO DISTRITAL VIII**  
 META (COMPONENTE): **REMUNERAR AL PERSONAL DE CARACTER TRANSITORIO ADSCRITO AL CONSEJO DISTRITAL VIII**  
 ACTIVIDAD: **REMUNERAR AL PERSONAL DE CARACTER TRANSITORIO ADSCRITO AL CONSEJO DISTRITAL VIII**  
 UNIDAD DE MEDIDA: **NOMINA**  
 CALENDARIZACION:

ENE	FEB	MAR	ABR	MAY	JUN	JUL	AGO	SEP	OCT	NOV	DIC	TOTAL
											1	1

PARTIDA	REQUERIMIENTO												COSTO ANUAL
	ENE	FEB	MAR	ABR	MAY	JUN	JUL	AGO	SEP	OCT	NOV	DIC	
132103													2,805.00
132113													307.40
132123													1,536.99
134103													6,545.00
141103													584.44
152103													512.33
398001													284.47

ARQ. CESAR RUBEN CASTRO BOYERQUEZ  
 RESPONSABLE DE LA UNIDAD EJECUTORA

TOTAL POR ACCIÓN 12,575.63



INSTITUTO ELECTORAL Y DE PARTICIPACION CIUDADANA DEL ESTADO DE BAJA CALIFORNIA

IDENTIFICACION DE ACTIVIDADES PARA EL EJERCICIO FISCAL 2015

CLAVE 1.04.03.10

PROGRAMA: ÓRGANO NORMATIVO

SUBPROGRAMA: ATRIBUCIONES INSTITUCIONALES

UNIDAD ADMINISTRATIVA RESPONSABLE: PRESIDENCIA DEL CONSEJO GENERAL ELECTORAL

UNIDAD EJECUTORA: CONSEJO DISTRITAL XIV

META (COMPONENTE): EJERCER EL RECURSO FINANCIERO AUTORIZADO PARA LA REMUNERACION AL PERSONAL

ACTIVIDAD: REMUNERAR AL PERSONAL DE CARACTER TRANSITORIO ADSCRITO AL CONSEJO DISTRITAL XIV

UNIDAD DE MEDIDA: NOMINA

CALENDARIZACION

ENE	FEB	MAR	ABR	MAY	JUN	JUL	AGO	SEP	OCT	NOV	DIC	TOTAL
											1	1

PARTIDA	REQUERIMIENTO												COSTO ANUAL
	ENE	FEB	MAR	ABR	MAY	JUN	JUL	AGO	SEP	OCT	NOV	DIC	
122409													2,805.00
132115													307.40
132125													1,536.99
134103													6,545.00
144103													584.44
152103													512.33
398001													284.47

TOTAL POR ACCIÓN 12,575.63

ARQ. CESAR RUBEN CASTRO BOJORQUEZ  
RESPONSABLE DE LA UNIDAD EJECUTORA



INSTITUTO ELECTORAL Y DE PARTICIPACION CIUDADANA DEL ESTADO DE BAJA CALIFORNIA

IDENTIFICACION DE ACTIVIDADES PARA EL EJERCICIO FISCAL 2015

CLAVE 1.04.03.11

PROGRAMA: ORGANICO NORMATIVO  
 SUBPROGRAMA: ATRIBUCIONES INSTITUCIONALES  
 UNIDAD ADIMVA, RESPONSABLE: PRESIDENCIA DEL CONSEJO GENERAL ELECTORAL  
 UNIDAD EJECUTORA: CONSEJO DISTRITAL XV

META (COMPONENTE): EJERCER EL RECURSO FINANCIERO AUTORIZADO PARA LA REMUNERACION AL PERSONAL  
 ACTIVIDAD: REMUNERAR AL PERSONAL DE CARACTER TRANSITORIO ADSCRITO AL CONSEJO DISTRITAL XV  
 NOMINA

ENE	FEB	MAR	ABR	MAY	JUN	JUL	AGO	SEP	OCT	NOV	DIC	TOTAL
												1

PARTIDA	REQUERIMIENTO												COSTO ANUAL
	ENE	FEB	MAR	ABR	MAY	JUN	JUL	AGO	SEP	OCT	NOV	DIC	
121103													2,895.00
132113													907.40
132123													1,596.99
134103													6,545.00
141103													584.44
152103													512.93
396001													284.47

TOTAL POR ACCION 12,575.63

ARQ. CESAR RUBEN CASTRO BOJORQUEZ  
 RESPONSABLE DE LA UNIDAD EJECUTORA



INSTITUTO ELECTORAL Y DE PARTICIPACION CIUDADANA DEL ESTADO DE BAJA CALIFORNIA

IDENTIFICACION DE ACTIVIDADES PARA EL EJERCICIO FISCAL 2015

CLAVE 1.04.03.12

PROGRAMA: **ÓRGANO NORMATIVO**  
 SUBPROGRAMA: **ATRIBUCIONES INSTITUCIONALES**  
 UNIDAD ADMINISTRATIVA RESPONSABLE: **PRESIDENCIA DEL CONSEJO GENERAL ELECTORAL**  
 UNIDAD EJECUTORA: **CONSEJO DISTRITAL VII**  
 META (COMPONENTE): **EJERCER EL RECURSO FINANCIERO AUTORIZADO PARA LA REMUNERACION AL PERSONAL**  
 ACTIVIDAD: **REMUNERAR A CONSEJEROS DISTRITALES VII**  
 UNIDAD DE MEDIDA: **DIETA**  
 CALENDARIZACION:

ENE	FEB	MAR	ABR	MAY	JUN	JUL	AGO	SEP	OCT	NOV	DIC	TOTAL
											1	1

PARTIDA	REQUERIMIENTO												COSTO ANUAL	
	ENE	FEB	MAR	ABR	MAY	JUN	JUL	AGO	SEP	OCT	NOV	DIC		
111107														44,017.74
	DIETAS Y RETRIBUCIONES												44,017.74	

TOTAL POR ACCIÓN 44,017.74

ARO. CESAR RUBEN CASTRO BOJORQUEZ  
 RESPONSABLE DE LA UNIDAD EJECUTORA





INSTITUTO ELECTORAL Y DE PARTICIPACION CIUDADANA DEL ESTADO DE BAJA CALIFORNIA

IDENTIFICACION DE ACTIVIDADES PARA EL EJERCICIO FISCAL 2015

CLAVE 1.04.03.14

PROGRAMA: **ORGANO NORMATIVO**  
 SUBPROGRAMA: **ATRIBUCIONES INSTITUCIONALES**  
 UNIDAD ADMVA. RESPONSABLE: **PRESIDENCIA DEL CONSEJO GENERAL ELECTORAL**  
 UNIDAD EJECUTORA: **CONSEJO DISTRITAL XVII**  
 META (COMPONENTE): **EJERCER EL RECURSO FINANCIERO AUTORIZADO PARA LA REMUNERACION AL PERSONAL**  
 ACTIVIDAD: **REMUNERAR AL PERSONAL DE CARACTER TRANSITORIO ADSCRITO AL CONSEJO DISTRITAL XVII**  
 UNIDAD DE MEDIDA: **NOMINA**  
 CALENDARIZACION:

PARTIDA	REQUERIMIENTO												COSTO ANUAL	
	ENE	FEB	MAR	ABR	MAY	JUN	JUL	AGO	SEP	OCT	NOV	DIC		
132103														2,805.00
132113														907.40
132123														1,586.59
134103														6,545.00
141109														584.44
152103														512.33
398001														284.47
														2,805.00
														907.40
														1,586.59
														6,545.00
														584.44
														512.33
														284.47

TOTAL POR ACCIÓN 12,575.63

ARQ. CESAR RUBEN CASTRO BOJORQUEZ  
 RESPONSABLE DE LA UNIDAD EJECUTORA



INSTITUTO ELECTORAL Y DE PARTICIPACION CIUDADANA DEL ESTADO DE BAJA CALIFORNIA

CIAVE 1.04.03.15

IDENTIFICACION DE ACTIVIDADES PARA EL EJERCICIO FISCAL 2015

PROGRAMA: **ÓRGANO NORMATIVO**  
 SUBPROGRAMA: **ATRIBUCIONES INSTITUCIONALES**  
 UNIDAD ADIMVA. RESPONSABLE: **PRESIDENCIA DEL CONSEJO GENERAL ELECTORAL**  
 UNIDAD EJECUTORA: **CONSEJO DISTRITAL XII**  
 META (COMPONENTE): **EJERCER EL RECURSO FINANCIERO AUTORIZADO PARA LA REMUNERACION AL PERSONAL**  
 ACTIVIDAD: **REMUNERAR A CONSEJEROS DISTRITALES XII**  
 UNIDAD DE MEDIDA: **DIETA**  
 CALENDARIZACION:

ENE	FEB	MAR	ABR	MAY	JUN	JUL	AGO	SEP	OCT	NOV	DIC	TOTAL
											1	1

PARTIDA	REQUERIMIENTO												COSTO ANUAL	
	ENE	FEB	MAR	ABR	MAY	JUN	JUL	AGO	SEP	OCT	NOV	DIC		
111107														44,017.74
	DIETAS Y RETRIBUCIONES												44,017.74	

TOTAL POR ACCIÓN 44,017.74

ARQ. CESAR RUBEN CASTRO BOJORQUEZ  
 RESPONSABLE DE LA UNIDAD EJECUTORA



INSTITUTO ELECTORAL Y DE PARTICIPACION CIUDADANA DEL ESTADO DE BAJA CALIFORNIA

IDENTIFICACION DE ACTIVIDADES PARA EL EJERCICIO FISCAL 2015

CLAVE 1.04.03.16

PROGRAMA: ÓRGANO NORMATIVO  
 SUBPROGRAMA: ATRIBUCIONES INSTITUCIONALES  
 UNIDAD ADMVA. RESPONSABLE: PRESIDENCIA DEL CONSEJO GENERAL ELECTORAL  
 UNIDAD EJECUTORA: CONSEJO DISTRITAL II  
 META (COMPONENTE): EJERCER EL RECURSO FINANCIERO AUTORIZADO PARA LA REMUNERACION AL PERSONAL  
 ACTIVIDAD: REMUNERAR A CONSEJEROS DISTRITALES II  
 UNIDAD DE MEDIDA: DIETA  
 CALENDARIZACION:

ENE	FEB	MAR	ABR	MAY	JUN	JUL	AGO	SEP	OCT	NOV	DIC	TOTAL
											1	1

PARTIDA	REQUERIMIENTO												COSTO ANUAL	
	ENE	FEB	MAR	ABR	MAY	JUN	JUL	AGO	SEP	OCT	NOV	DIC		
111107														44,017.74

DIETAS Y RETRIBUCIONES

TOTAL POR ACCIÓN 44,017.74

*Castro*

ARQ. CESAR RUBEN CASTRO BOJORQUEZ  
 RESPONSABLE DE LA UNIDAD EJECUTORA





INSTITUTO ELECTORAL Y DE PARTICIPACION CIUDADANA DEL ESTADO DE BAJA CALIFORNIA

CLAVE 1.04.03.17

IDENTIFICACION DE ACTIVIDADES PARA EL EJERCICIO FISCAL 2015

PROGRAMA:	ÓRGANO NORMATIVO												
SUBPROGRAMA:	ATRIBUCIONES INSTITUCIONALES												
UNIDAD ADMVA. RESPONSABLE:	PRESIDENCIA DEL CONSEJO GENERAL ELECTORAL												
UNIDAD EJECUTORA:	CONSEJO DISTRITAL XIV												
META (COMPONENTE)	EJERCER EL RECURSO FINANCIERO AUTORIZADO PARA LA REMUNERACION AL PERSONAL												
ACTIVIDAD	REMUNERAR A CONSEJEROS DISTRITALES XIV												
UNIDAD DE MEDIDA	DIETA												
CALENDARIZACION	ENE	FEB	MAR	ABR	MAY	JUN	JUL	AGO	SEP	OCT	NOV	DIC	TOTAL
													1

PARTIDA	PROGRAMACION											
	ENE	FEB	MAR	ABR	MAY	JUN	JUL	AGO	SEP	OCT	NOV	DIC
	REQUERIMIENTO											
	COSTO ANUAL											
	44,037.74											

DIETAS Y RETRIBUCIONES

111107

TOTAL POR ACCIÓN 44,037.74

ARQ. CESAR RUBEN CASTRO BOJORQUEZ  
RESPONSABLE DE LA UNIDAD EJECUTORA



INSTITUTO ELECTORAL Y DE PARTICIPACION CIUDADANA DEL ESTADO DE BAJA CALIFORNIA

IDENTIFICACION DE ACTIVIDADES PARA EL EJERCICIO FISCAL 2015

CLAVE 1.04.03.18

PROGRAMA: ORGANISMO NORMATIVO  
 SUBPROGRAMA: ATRIBUCIONES INSTITUCIONALES  
 UNIDAD ADMVA. RESPONSABLE: PRESIDENCIA DEL CONSEJO GENERAL ELECTORAL  
 UNIDAD EJECUTORA: CONSEJO DISTRITAL XV  
 META (COMPONENTE): EJERCER EL RECURSO FINANCIERO AUTORIZADO PARA LA REMUNERACION AL PERSONAL  
 ACTIVIDAD: REMUNERAR A CONSEJEROS DISTRITALES XV  
 UNIDAD DE MEDIDA: DIETA  
 CALENDARIZACION:

ENE	FEB	MAR	ABR	MAY	JUN	JUL	AGO	SEP	OCT	NOV	DIC	TOTAL
											1	1

PARTIDA	REQUERIMIENTO												COSTO ANUAL	
	ENE	FEB	MAR	ABR	MAY	JUN	JUL	AGO	SEP	OCT	NOV	DIC		
111107														44,017.74

DIETAS Y RETRIBUCIONES

TOTAL POR ACCIÓN 44,017.74

ARG. CESAR RUBEN CASTRO BOJORQUEZ  
 RESPONSABLE DE LA UNIDAD EJECUTORA



INSTITUTO ELECTORAL Y DE PARTICIPACION CIUDADANA DEL ESTADO DE BAJA CALIFORNIA

CLAVE 1.04.03.19

IDENTIFICACION DE ACTIVIDADES PARA EL EJERCICIO FISCAL 2015

PROGRAMA: ORGANISMO NORMATIVO  
 SUBPROGRAMA: ATRIBUCIONES INSTITUCIONALES  
 UNIDAD ADJUNTA RESPONSABLE: PRESIDENCIA DEL CONSEJO GENERAL ELECTORAL  
 UNIDAD EJECUTORA: CONSEJO DISTRITAL XVI  
 META (COMPONENTE): EJERCER EL RECURSO FINANCIERO AUTORIZADO PARA LA REMUNERACION AL PERSONAL  
 ACTIVIDAD: REMUNERAR A CONGRESOS DISTRITALES XVI  
 UNIDAD DE MEDIDA: DIETA  
 CALENDARIZACION:

ENE	FEB	MAR	ABR	MAY	JUN	JUL	AGO	SEP	OCT	NOV	DIC	TOTAL
											1	1

PARTIDA	REQUERIMIENTO												COSTO ANUAL	
	ENE	FEB	MAR	ABR	MAY	JUN	JUL	AGO	SEP	OCT	NOV	DIC		
111107														44,037.74

DIETAS Y RETRIBUCIONES 44,037.74

TOTAL POR ACCIÓN 44,037.74

ARQ. CESAR RUBEN CASTRO BOJORQUEZ  
 RESPONSABLE DE LA UNIDAD EJECUTORA



INSTITUTO ELECTORAL Y DE PARTICIPACION CIUDADANA DEL ESTADO DE BAJA CALIFORNIA

CLAVE 1.04.03.20

IDENTIFICACION DE ACTIVIDADES PARA EL EJERCICIO FISCAL 2015

PROGRAMA: **ÓRGANO NORMATIVO**  
 SUBPROGRAMA: **ATRIBUCIONES INSTITUCIONALES**  
 UNIDAD ADIMVA. RESPONSABLE: **PRESIDENCIA DEL CONSEJO GENERAL ELECTORAL**  
 UNIDAD EJECUTORA: **CONSEJO DISTRITAL XVII**  
 META (COMPONENTE): **RENUMERAR A COMISARIOS DISTRITALES XVII**  
 ACTIVIDAD: **DIETA**  
 UNIDAD DE MEDIDA: **EJERCER EL RECURSO FINANCIERO AUTORIZADO PARA LA REMUNERACION AL PERSONAL**  
 CALENDARIZACION: **RENUMERAR A COMISARIOS DISTRITALES XVII**

ENE	FEB	MAR	ABR	MAY	JUN	JUL	AGO	SEP	OCT	NOV	DIC	TOTAL
											1	1

PARTIDA	REQUERIMIENTO												COSTO ANUAL	
	ENE	FEB	MAR	ABR	MAY	JUN	JUL	AGO	SEP	OCT	NOV	DIC		
111107														44,017.74

DIETAS Y RETRIBUCIONES

TOTAL POR ACCIÓN 44,017.74

ARQ. CESAR RUBEN CASTRO BOJORQUEZ  
 RESPONSABLE DE LA UNIDAD EJECUTORA



INSTITUTO ELECTORAL Y DE PARTICIPACION CIUDADANA DEL ESTADO DE BAJA CALIFORNIA

IDENTIFICACION DE ACTIVIDADES PARA EL EJERCICIO FISCAL 2015

CLAVE: 1.04.05.21

PROGRAMA: ÓRGANO NORMATIVO  
 SUBPROGRAMA: ATRIBUCIONES INSTITUCIONALES  
 UNIDAD ADMVA. RESPONSABLE: PRESIDENCIA DEL CONSEJO GENERAL ELECTORAL  
 UNIDAD EJECUTORA: CONSEJO DISTRITAL I  
 META (COMPONENTE): EJERCER EL RECURSO FINANCIERO AUTORIZADO PARA LA REMUNERACION AL PERSONAL  
 ACTIVIDAD: REMUNERAR AL PERSONAL DE CARÁCTER TRANSITORIO ADSCRITO AL CONSEJO DISTRITAL I  
 UNIDAD DE MEDIDA: NOMINA  
 CALENDARIZACION:

ENE	FEB	MAR	ABR	MAY	JUN	JUL	AGO	SEP	OCT	NOV	DIC	TOTAL
											1	1

PARTIDA	REQUERIMIENTO												COSTO ANUAL
	ENE	FEB	MAR	ABR	MAY	JUN	JUL	AGO	SEP	OCT	NOV	DIC	
122109													2,805.00
132113													307.40
132228													1,536.99
134103													6,545.00
141103													584.44
132103													512.33
398001													284.47

TOTAL POR ACCIÓN 12,575.63

ARQ. CESAR RUBEN CASTRO BOJORQUEZ  
 RESPONSABLE DE LA UNIDAD EJECUTORA



INSTITUTO ELECTORAL Y DE PARTICIPACION CIUDADANA DEL ESTADO DE BAJA CALIFORNIA

CLAVE 1.04.09.22

IDENTIFICACION DE ACTIVIDADES PARA EL EJERCICIO FISCAL 2015

PROGRAMA: **ÓRGANO NORMATIVO**  
 SUBPROGRAMA: **ATRIBUCIONES INSTITUCIONALES**  
 UNIDAD ADMINV. RESPONSABLE: **PRESIDENCIA DEL CONSEJO GENERAL ELECTORAL**  
 UNIDAD EJECUTORA: **CONSEJO DISTRITAL X**  
 META (COMPONENTE): **EJERCER EL RECURSO FINANCIERO AUTORIZADO PARA LA REMUNERACION AL PERSONAL**  
 ACTIVIDAD: **REMUNERAR A CONSEJEROS DISTRITALES X**  
 UNIDAD DE MEDIDA: **DIETA**  
 CALENDARIZACION:

ENE	FEB	MAR	ABR	MAY	JUN	JUL	AGO	SEP	OCT	NOV	DIC	TOTAL
											1	1

PARTIDA	REQUERIMIENTO												COSTO ANUAL	
	ENE	FEB	MAR	ABR	MAY	JUN	JUL	AGO	SEP	OCT	NOV	DIC		
311107														44,017.74

DIETAS Y RETRIBUCIONES 44,017.74

TOTAL POR ACCIÓN 44,017.74

ARQ. CÉSAR RUBÉN CASTRO BOJÓRQUEZ  
 RESPONSABLE DE LA UNIDAD EJECUTORA



INSTITUTO ELECTORAL Y DE PARTICIPACION CIUDADANA DEL ESTADO DE BAJA CALIFORNIA

IDENTIFICACION DE ACTIVIDADES PARA EL EJERCICIO FISCAL 2015

CLAVE 1.04.03.23

PROGRAMA: ORGANISMO NORMATIVO  
SUBPROGRAMA: ATRIBUCIONES INSTITUCIONALES  
UNIDAD ADMVA. RESPONSABLE: PRESIDENCIA DEL CONSEJO GENERAL ELECTORAL  
UNIDAD ELECTORA: CONSEJO DISTRITAL VIII  
META (COMPONENTE): EJERCER EL RECURSO FINANCIERO AUTORIZADO PARA LA REMUNERACION AL PERSONAL  
ACTIVIDAD: REMUNERAR A CONSEJEROS DISTRITALES VIII  
UNIDAD DE MEDIDA: DIETA  
CALENDARIZACION:

ENE	FEB	MAR	ABR	MAY	JUN	JUL	AGO	SEP	OCT	NOV	DIC	TOTAL
											1	1

PARTIDA	REQUERIMIENTO												COSTO ANUAL
	ENE	FEB	MAR	ABR	MAY	JUN	JUL	AGO	SEP	OCT	NOV	DIC	
1113.07													44,017.74

DIETAS Y RETRIBUCIONES

44,017.74

TOTAL POR ACCIÓN

44,017.74

ARO. CESAR RUBEN CASTRO BOJORQUEZ  
RESPONSABLE DE LA UNIDAD ELECTORA



INSTITUTO ELECTORAL Y DE PARTICIPACION CIUDADANA DEL ESTADO DE BAJA CALIFORNIA

CLAVE 1.04.03.24

IDENTIFICACION DE ACTIVIDADES PARA EL EJERCICIO FISCAL 2015

PROGRAMA: **ÓRGANO NORMATIVO**  
 SUBPROGRAMA: **ATRIBUCIONES INSTITUCIONALES**  
 UNIDAD ADMVA. RESPONSABLE: **PRESIDENCIA DEL CONSEJO GENERAL ELECTORAL**  
 UNIDAD EJECUTORA: **CONSEJO DISTRITAL III**  
 META (COMPONENTE):  **EJERCEN EL RECURSO FINANCIERO AUTORIZADO PARA LA REMUNERACION AL PERSONAL**  
 ACTIVIDAD: **REMUNERAR A CONSERJEROS DISTRITALES III**  
 UNIDAD DE MEDIDA: **DIETA**  
 CALENDARIZACION:

ENE	FEB	MAR	ABR	MAY	JUN	JUL	AGO	SEP	OCT	NOV	DIC	TOTAL
											1	1

PARTIDA	REQUERIMIENTO												COSTO ANUAL	
	ENE	FEB	MAR	ABR	MAY	JUN	JUL	AGO	SEP	OCT	NOV	DIC		
11.1107														44,017.74
	DIETAS Y RETRIBUCIONES												44,017.74	

TOTAL POR ACCIÓN 44,017.74

ARQ. CESAR RUBEN CASTRO BOJORQUEZ  
 RESPONSABLE DE LA UNIDAD EJECUTORA





INSTITUTO ELECTORAL Y DE PARTICIPACION CIUDADANA DEL ESTADO DE BAJA CALIFORNIA

IDENTIFICACION DE ACTIVIDADES PARA EL EJERCICIO FISCAL 2015

CLAVE 1.04.03.25

PROGRAMA: **ÓRGANO NORMATIVO**  
 SUBPROGRAMA: **ATRIBUCIONES INSTITUCIONALES**  
 UNIDAD ADMVA. RESPONSABLE: **PRESIDENCIA DEL CONSEJO GENERAL ELECTORAL**  
 UNIDAD EJECUTORA: **CONSEJO DISTRITAL IV**

ACTIVIDAD: **REMIUNERAR A CONSEJEROS DISTRITALES IV**  
 UNIDAD DE MEDIDA: **DIETA**  
 CALENDARIZACION: **EFECTUAR EL RECURSO FINANCIERO AUTORIZADO PARA LA REMUNERACION AL PERSONAL**

ENE	FEB	MAR	ABR	MAY	JUN	JUL	AGO	SEP	OCT	NOV	DIC	TOTAL
											1	1

ENE	FEB	MAR	ABR	MAY	JUN	JUL	AGO	SEP	OCT	NOV	DIC	TOTAL
												44,017.74

131107 PARTIDA **REQUERIMIENTO** COSTO ANUAL **44,017.74**

DIETAS Y RETRIBUCIONES **44,017.74**

PROGRAMACION **44,017.74**

TOTAL POR ACCIÓN **44,017.74**

ARQ. CESAR RUBEN CASTRO BOJORQUEZ  
 RESPONSABLE DE LA UNIDAD EJECUTORA



INSTITUTO ELECTORAL Y DE PARTICIPACION CIUDADANA DEL ESTADO DE BAJA CALIFORNIA

CLAVE 1.04.03.26

IDENTIFICACION DE ACTIVIDADES PARA EL EJERCICIO FISCAL 2015

PROGRAMA: **ÓRGANO NORMATIVO**  
 SUBPROGRAMA: **ATRIBUCIONES INSTITUCIONALES**  
 UNIDAD ADMVA. RESPONSABLE: **PRESIDENCIA DEL CONSEJO GENERAL ELECTORAL**  
 UNIDAD EJECUTORA: **CONSEJO DISTRITAL XIII**  
 META (COMPONENTE):  **EJERCER EL RECURSO FINANCIERO AUTORIZADO PARA LA REMUNERACION AL PERSONAL**  
 ACTIVIDAD: **REMUNERAR AL PERSONAL DE CARACTER TRANSITORIO ADSCRITO AL CONSEJO DISTRITAL XIII**  
 UNIDAD DE MEDIDA: **NOMINA**  
 CALENDARIZACION:

ENE	FEB	MAR	ABR	MAY	JUN	JUL	AGO	SEP	OCT	NOV	DIC	TOTAL
											1	1

PARTIDA	REQUERIMIENTO	PROGRAMACION												COSTO ANUAL			
		ENE	FEB	MAR	ABR	MAY	JUN	JUL	AGO	SEP	OCT	NOV	DIC				
118100	SUELDO TABULAR PERSONAL PERMANENTE																2,805.00
122103	ST CONTRATO																307.40
132113	PV CONTRATO																1,586.59
132123	AGUINALDO CONTRATO																6,545.00
134103	COMPENSACIONES CONTRATO																584.44
141103	AP SERVICIO MEDICO CONTRATO																512.38
152103	INDEMNIZACIONES CONTRATO																284.47
398001	IMPUESTO SOBRE REMUNERACIONES AL TRABAJO PERSONAL																284.47

TOTAL POR ACCIÓN 12,575.63

ARC. CESAR RUBEN CASTRO BOJÓRQUEZ  
 RESPONSABLE DE LA UNIDAD EJECUTORA



INSTITUTO ELECTORAL Y DE PARTICIPACION CIUDADANA DEL ESTADO DE BAJA CALIFORNIA

IDENTIFICACION DE ACTIVIDADES PARA EL EJERCICIO FISCAL 2015

CLAVE: 1.04.03.27

PROGRAMA: ÓRGANO NORMATIVO  
 SUBPROGRAMA: ATRIBUCIONES INSTITUCIONALES  
 UNIDAD ADMVA. RESPONSABLE: PRESIDENCIA DEL CONSEJO GENERAL ELECTORAL  
 UNIDAD EJECUTORA: CONSEJO DISTRITAL V

ACTIVIDAD: META (COMPONENTE) EJERCER EL RECURSO FINANCIERO AUTORIZADO PARA LA REMUNERACION AL PERSONAL

CALENDARIZACION: REMUNERAR A CONSEJEROS DISTRITALES Y

DIETA

ENE	FEB	MAR	ABR	MAY	JUN	JUL	AGO	SEP	OCT	NOV	DIC	TOTAL
											1	1

PARTIDA	REQUERIMIENTO												COSTO ANUAL	
	ENE	FEB	MAR	ABR	MAY	JUN	JUL	AGO	SEP	OCT	NOV	DIC		
														44,017.74

DIETAS Y RETRIBUCIONES

3.11.07

TOTAL POR ACCIÓN

44,017.74

ARQ. CESAR RUBEN CASTRO SOJORQUEZ  
 RESPONSABLE DE LA UNIDAD EJECUTORA



INSTITUTO ELECTORAL Y DE PARTICIPACION CIUDADANA DEL ESTADO DE BAJA CALIFORNIA

IDENTIFICACION DE ACTIVIDADES PARA EL EJERCICIO FISCAL 2015

CLAVE 1.04.03.28

PROGRAMA: **ÓRGANO NORMATIVO**  
 SUBPROGRAMA: **ATRIBUCIONES INSTITUCIONALES**  
 UNIDAD ADYVA. RESPONSABLE: **PRESIDENCIA DEL CONSEJO GENERAL ELECTORAL**  
 UNIDAD EJECUTORA: **CONSEJO DISTRITAL VI**  
 META (COMPONENTE): **EFECER EL RECURSO FINANCIERO AUTORIZADO PARA LA REMUNERACION AL PERSONAL**  
 ACTIVIDAD: **REMUNERAR A CONSEJEROS DISTRITALES VI**  
 UNIDAD DE MEDIDA: **DIETA**  
 CALENDARIZACION:

ENE	FEB	MAR	ABR	MAY	JUN	JUL	AGO	SEP	OCT	NOV	DIC	TOTAL
											1	1

PARTIDA	REQUERIMIENTO												COSTO ANUAL	
	ENE	FEB	MAR	ABR	MAY	JUN	JUL	AGO	SEP	OCT	NOV	DIC		
														44,017.74

DIETAS Y RETRIBUCIONES 44,017.74

11107

TOTAL POR ACCIÓN 44,017.74

ARQ. CESAR RUBEN CASTRO BOJORQUEZ  
 RESPONSABLE DE LA UNIDAD EJECUTORA



INSTITUTO ELECTORAL Y DE PARTICIPACION CIUDADANA DEL ESTADO DE BAJA CALIFORNIA

IDENTIFICACION DE ACTIVIDADES PARA EL EJERCICIO FISCAL 2015

CLAVE 1.04.03.29

PROGRAMA: **ÓRGANO NORMATIVO**  
 SUBPROGRAMA: **ATRIBUCIONES INSTITUCIONALES**  
 UNIDAD ADIMVA. RESPONSABLE: **PRESIDENCIA DEL CONSEJO GENERAL ELECTORAL**  
 UNIDAD EJECUTORA: **CONSEJO DISTRITAL IX**

ACTIVIDAD: **MEETA (COMPONENTE)**  
 CALENDARIZACION: **EJERCER EL RECURSO FINANCIERO AUTORIZADO PARA LA REMUNERACION AL PERSONAL**

UNIDAD DE MEDIDA: **REMUNERAR AL PERSONAL DE CARACTER TRANSITORIO ADSCRITO AL CONSEJO DISTRITAL IX**

ACTIVIDAD: **NOMINA**

PARTIDA	REQUERIMIENTO												COSTO ANUAL	
	ENE	FEB	MAR	ABR	MAY	JUN	JUL	AGO	SEP	OCT	NOV	DIC		TOTAL
122408													1	2,805.00
132113														307.40
132123														1,556.99
134108														6,545.00
141108														584.44
152103														512.33
398001														284.47

PROGRAMACION	REQUERIMIENTO												COSTO ANUAL	
	ENE	FEB	MAR	ABR	MAY	JUN	JUL	AGO	SEP	OCT	NOV	DIC		TOTAL
ST CONTRATO													1	2,805.00
PI CONTRATO														307.40
AGUINALDO CONTRATO														1,556.99
COMPENSACIONES CONTRATO														6,545.00
AP SERVICIO MEDICO CONTRATO														584.44
INDERANIZACIONES CONTRATO														512.33
IMPUESTO SOBRE REMUNERACIONES AL TRABAJO PERSONAL														284.47

TOTAL POR ACCIÓN 12,575.63

ARQ. CESAR RUBEN CASTRO HOJORQUEZ  
 RESPONSABLE DE LA UNIDAD EJECUTORA



INSTITUTO ELECTORAL Y DE PARTICIPACION CIUDADANA DEL ESTADO DE BAJA CALIFORNIA

CLAVE 1.04.03.30

IDENTIFICACION DE ACTIVIDADES PARA EL EJERCICIO FISCAL 2015

PROGRAMA: **ORGANO NORMATIVO**  
 SUBPROGRAMA: **ATRIBUCIONES INSTITUCIONALES**  
 UNIDAD ADMYVA. RESPONSABLE: **PRESIDENCIA DEL CONSEJO GENERAL ELECTORAL**  
 UNIDAD EJECUTORA: **CONSEJO DISTRITAL IX**  
 META (COMPONENTE): **EJERCER EL RECURSO FINANCIERO AUTORIZADO PARA LA REMUNERACION AL PERSONAL**  
 ACTIVIDAD: **REKUNERAR A CONSERJOS DISTRITALES IX**  
 UNIDAD DE MEDIDA: **DIETA**  
 CALENDARIZACION:

ENE	FEB	MAR	ABR	MAY	JUN	JUL	AGO	SEP	OCT	NOV	DIC	TOTAL
											1	1

PARTIDA	REQUERIMIENTO												COSTO ANUAL	
	ENE	FEB	MAR	ABR	MAY	JUN	JUL	AGO	SEP	OCT	NOV	DIC		
1.11.07														44,017.74
	DIETAS Y RETRIBUCIONES												44,017.74	

TOTAL POR ACCIÓN 44,017.74

ARQ. CESAR RUBEN CASTRO BOJORQUEZ  
 RESPONSABLE DE LA UNIDAD EJECUTORA



INSTITUTO ELECTORAL Y DE PARTICIPACION CIUDADANA DEL ESTADO DE BAJA CALIFORNIA

CLAVE 1.04.03.31

IDENTIFICACION DE ACTIVIDADES PARA EL EJERCICIO FISCAL 2015

PROGRAMA: **ÓRGANO NORMATIVO**  
 SUBPROGRAMA: **ATRIBUCIONES INSTITUCIONALES**  
 UNIDAD ADMSVA. RESPONSABLE: **PRESIDENCIA DEL CONSEJO GENERAL ELECTORAL**  
 UNIDAD EJECUTORA: **CONSEJO DISTRITAL X**  
 META (COMPONENTE): **EJERCER EL RECURSO FINANCIERO AUTORIZADO PARA LA REMUNERACION AL PERSONAL**  
 ACTIVIDAD: **REMUNERAR AL PERSONAL DE CARACTER TRANSITORIO ADSCRITO AL CONSEJO DISTRITAL X**  
 UNIDAD DE MEDIDA: **NOMINA**  
 CALENDARIZACION:

ENE	FEB	MAR	ABR	MAY	JUN	JUL	AGO	SEP	OCT	NOV	DIC	TOTAL
											1	1

PARTIDA	REQUERIMIENTO												COSTO ANUAL
	ENE	FEB	MAR	ABR	MAY	JUN	JUL	AGO	SEP	OCT	NOV	DIC	
122103													2,805.00
132118													307.40
132123													1,586.99
134103													6,545.00
141103													584.44
152103													512.33
398001													284.47

*Castro*

ARQ. CESAR RUBEN CASTRO BOJORQUEZ  
 RESPONSABLE DE LA UNIDAD EJECUTORA

TOTAL POR ACCIÓN 12,575.63



INSTITUTO ELECTORAL Y DE PARTICIPACION CIUDADANA DEL ESTADO DE BAJA CALIFORNIA

CLAVE 1.04.03.32

IDENTIFICACION DE ACTIVIDADES PARA EL EJERCICIO FISCAL 2015

PROGRAMA: ÓRGANO NORMATIVO  
 SUBPROGRAMA: ATRIBUCIONES INSTITUCIONALES  
 UNIDAD ADIMVA. RESPONSABLE: PRESIDENCIA DEL CONSEJO GENERAL ELECTORAL  
 UNIDAD EJECUTORA: CONSEJO DISTRITAL XI  
 META (COMPONENTE): EJERCER EL RECURSO FINANCIERO AUTORIZADO PARA LA REMUNERACION AL PERSONAL  
 ACTIVIDAD: REMUNERAR AL PERSONAL DE CARACTER TRANSITORIO ADSCRITO AL CONSEJO DISTRITAL XI  
 UNIDAD DE MEDIDA: NOMINA  
 CALENDARIZACION:

ENE	FEB	MAR	ABR	MAY	JUN	JUL	AGO	SEP	OCT	NOV	DIC	TOTAL
											1	1

PARTIDA	REQUERIMIENTO												COSTO ANUAL
	ENE	FEB	MAR	ABR	MAY	JUN	JUL	AGO	SEP	OCT	NOV	DIC	
122103													2,895.00
132113													307.40
132123													1,536.99
134103													6,545.00
141103													584.44
152103													512.33
398001													284.47

TOTAL POR ACCIÓN 12,575.63

ARQ. CESAR RUBEN CASTRO BOJORQUEZ  
 RESPONSABLE DE LA UNIDAD EJECUTORA





INSTITUTO ELECTORAL Y DE PARTICIPACION CIUDADANA DEL ESTADO DE BAJA CALIFORNIA

CLAVE 1,04.03.33

IDENTIFICACION DE ACTIVIDADES PARA EL EJERCICIO FISCAL 2015

PROGRAMA: **ÓRGANO NORMATIVO**  
 SUBPROGRAMA: **ATRIBUCIONES INSTITUCIONALES**  
 UNIDAD ADMVA. RESPONSABLE: **PRESIDENCIA DEL CONSEJO GENERAL ELECTORAL**  
 UNIDAD EJECUTORA: **CONSEJO DISTRITAL XII**

META (COMPONENTE): **EFECTUAR EL RECURSO FINANCIERO AUTORIZADO PARA LA REMUNERACION AL PERSONAL**  
 ACTIVIDAD: **REMUNERAR AL PERSONAL DE CARACTER TRANSITORIO ADSCRITO AL CONSEJO DISTRITAL XII**  
 UNIDAD DE MEDIDA: **NOMINA**

ENE	FEB	MAR	ABR	MAY	JUN	JUL	AGO	SEP	OCT	NOV	DIC	TOTAL
											1	1

PARTIDA	REQUERIMIENTO												COSTO ANUAL
	ENE	FEB	MAR	ABR	MAY	JUN	JUL	AGO	SEP	OCT	NOV	DIC	
122103													2,805.00
132113													807.40
132123													1,536.89
134103													6,545.00
141103													584.44
152103													512.33
336001													284.47
													2,805.00

ARQ. CESAR RUBEN CASTRO BOJORQUEZ  
 RESPONSABLE DE LA UNIDAD EJECUTORA

TOTAL POR ACCIÓN 12,575.63



INSTITUTO ELECTORAL Y DE PARTICIPACION CIUDADANA DEL ESTADO DE BAJA CALIFORNIA

CLAVE 1.04.03.34

IDENTIFICACION DE ACTIVIDADES PARA EL EJERCICIO FISCAL 2015

PROGRAMA: **ÓRGANO NORMATIVO**  
 SUBPROGRAMA: **ATRIBUCIONES INSTITUCIONALES**  
 UNIDAD ADMYA. RESPONSABLE: **PRESIDENCIA DEL CONSEJO GENERAL ELECTORAL**  
 UNIDAD EJECUTORA: **CONSEJO DISTRITAL XI**  
 META (COMPONENTE): **EJERCER EL RECURSO FINANCIERO AUTORIZADO PARA LA REMUNERACION AL PERSONAL**  
 ACTIVIDAD: **REMUNERAR A CONSEJEROS DISTRITALES XI**  
 UNIDAD DE MEDIDA: **DIETA**  
 CALENDARIZACION:

ENE	FEB	MAR	ABR	MAY	JUN	JUL	AGO	SEP	OCT	NOV	DIC	TOTAL
											1	1

PARTIDA	REQUERIMIENTO												COSTO ANUAL	
	ENE	FEB	MAR	ABR	MAY	JUN	JUL	AGO	SEP	OCT	NOV	DIC		
														44,017.74

111107 DIETAS Y RETRIBUCIONES 44,017.74

TOTAL POR ACCIÓN 44,017.74

ARQ. CESAR RUBEN CASTRO BOJORQUEZ  
 RESPONSABLE DE LA UNIDAD EJECUTORA



INSTITUTO ELECTORAL Y DE PARTICIPACION CIUDADANA DEL ESTADO DE BAJA CALIFORNIA

CLAVE 1.04.03.85

IDENTIFICACION DE ACTIVIDADES PARA EL EJERCICIO FISCAL 2015

PROGRAMA: ORGANISMO NORMATIVO

SUBPROGRAMA: ATRIBUCIONES INSTITUCIONALES

UNIDAD ADMYVA. RESPONSABLE PRESIDENCIA DEL CONSEJO GENERAL ELECTORAL

UNIDAD EJECUTORA: SECRETARIO FEDATARIO

META (COMPONENTE) EJERCER EL RECURSO FINANCIERO AUTORIZADO PARA LA REMUNERACION AL PERSONAL

ACTIVIDAD REMUNERAR AL PERSONAL DE CARACTER TRANSITORIO ADSCRITO AL AREA DEL SECRETARIO FEDATARIO

UNIDAD DE MEDIDA NOMINA

CALENDARIZACION

ENE	FEB	MAR	ABR	MAY	JUN	JUL	AGO	SEP	OCT	NOV	DIC	TOTAL
												6

PARTIDA	REQUERIMIENTO												COSTO ANUAL
	ENE	FEB	MAR	ABR	MAY	JUN	JUL	AGO	SEP	OCT	NOV	DIC	
12208													89,976.00
13213													9,860.86
13223													49,301.61
13403													209,944.00
14103													28,637.36
15103													16,433.86
39801													9,125.05
													29,340.00
													3,716.34
													3,000.99
													16,076.71
													69,896.00
													13,273.24
													5,938.90
													2,975.56
													27,584.00
													5,644.05
													18,220.27
													77,588.00
													8,132.16
													5,001.64
													2,777.19
													3,372.30

TOTAL POR ACCION 413,278.85

LIC. JAVIER CASTRO KONKLEN  
RESPONSABLE DE LA UNIDAD EJECUTORA



INSTITUTO ELECTORAL Y DE PARTICIPACION CIUDADANA DEL ESTADO DE BAJA CALIFORNIA

CLAVE 1.04.03.36

IDENTIFICACION DE ACTIVIDADES PARA EL EJERCICIO FISCAL 2015

PROGRAMA: **ÓRGANO NORMATIVO**

SUBPROGRAMA: **COORDINACION DE COMUNICACION SOCIAL**

UNIDAD ADMVA. RESPONSABLE: **PRESIDENCIA DEL CONSEJO GENERAL ELECTORAL**

UNIDAD EJECUTORA: **COORDINACION DE COMUNICACION SOCIAL**

META (COMPONENTE): **EJERCER EL RECURSO FINANCIERO AUTORIZADO PARA LA REMUNERACION AL PERSONAL**

ACTIVIDAD: **REMINERAR AL PERSONAL DE CARÁCTER TRANSITORIO ADSCRITO AL AREA DE COMUNICACION SOCIAL**

UNIDAD DE MEDIDA: **NOMINA**

CALENDARIZACION	ENE	FEB	MAR	ABR	MAY	JUN	JUL	AGO	SEP	OCT	NOV	DIC	TOTAL
										2	2	2	6

PARTIDA	PROGRAMACION												COSTO ANUAL		
	ENE	FEB	MAR	ABR	MAY	JUN	JUL	AGO	SEP	OCT	NOV	DIC			
122103													10,095.00	10,095.00	12,740.00
132113													1,182.56	1,104.66	1,841.37
132123													5,917.81	5,523.29	6,706.85
134103													25,100.00	23,520.00	26,560.00
141103													5,506.64	2,337.76	2,837.76
152103													1,972.60	1,841.10	2,235.62
995001													1,095.30	1,022.28	1,241.34

LIC. HELGA ILIANA CASANOVA LOPEZ  
RESPONSABLE DE LA UNIDAD EJECUTORA

TOTAL POR ACCION 149,767.94



INSTITUTO ELECTORAL Y DE PARTICIPACION CIUDADANA DEL ESTADO DE BAJA CALIFORNIA

IDENTIFICACION DE PROGRAMAS PARA EL EJERCICIO FISCAL 2015

CLAVE 1

PROGRAMA:	ÓRGANO NORMATIVO	CONCEPTO	ENERO	FEBRERO	MARZO	ABRIL	MAYO	JUNIO	JULIO	AGOSTO	SEPTIEMBRE	OCTUBRE	NOVIEMBRE	DICIEMBRE
100000		SERVICIOS PERSONALES	16,714,002.89											
		111107 DIETAS Y RETRIBUCIONES	379,796.59	462,361.06	462,361.06	462,361.06	695,541.59	462,361.06	462,361.06	462,361.06	462,361.06	695,541.59	462,361.06	1,309,740.01
		113102 ST CONFIANZA	6,775,508.26	2,181,970.77	167,376.39	167,376.39	251,064.57	167,376.39	167,376.39	167,376.39	175,552.11	242,888.85	167,376.39	203,242.75
		122103 ST CONTRATO	170,785.00									40,140.00	37,464.00	98,177.00
		132112 PV CONFIANZA	330,648.04						166,544.31					
		132113 PV CONTRATO	18,715.77											
		132122 AGUINALDO CONFIANZA	1,195,645.60											
		132123 AGUINALDO CONTRATO	93,578.69											
		134102 COMPENSACIONES CONFIANZA	5,091,095.67	330,544.89	390,544.89	390,544.89	585,817.95	390,544.89	390,544.89	390,544.89	409,621.57	566,740.67	390,544.89	460,285.08
		134103 COMPENSACIONES CONTRATO	598,489.00											
		141102 AP SERVICIO MEDICO CONFIANZA	379,886.00											
		141103 AP SERVICIO MEDICO CONTRATO	46,755.20											
		152103 INDEMNIZACIONES CONTRATO	31,132.89											
		MATERIALES Y SUMINISTROS	783,175.46											
200000		211001 MATERIALES, UTILES Y EQUIPOS MENORES DE OFICINA	177,902.81	54,613.45	10,437.59	7,720.23	8,442.66	16,076.99	10,008.48	4,830.19	10,967.06	5,825.27	4,044.88	6,415.50
		211002 OTROS EQUIPOS MENORES DE OFICINA	450.00											
		212001 MATERIALES Y UTILES DE IMPRESION Y REPRODUCCION	2,600.00	1,600.00	1,000.00									
		214001 MATERIALES, UTILES Y ED. MENORES DE TECNOLOGIA DE LA INFORMACION Y COMUNICACIONES	88,689.41	27,817.02	12,080.00	860.00	5,489.00	1,293.00	4,235.20	17,763.09	2,705.00	4,416.00	9,988.50	1,653.00
		215001 MATERIAL IMPRESO Y DE APOYO INFORMATIVO	51,696.00	12,909.00	8,000.00	4,790.00	3,850.00	5,500.00	12,909.00	4,050.00	7,950.00	3,150.00	1,850.00	2,400.00
		221003 AGUA Y HIELO PARA CONSUMO HUMANO	57,900.00	7,600.00	1,100.00	515.00	1,130.00	535.00	1,130.00	525.00	805.00	525.00	525.00	325.00
		221006 ARTICULOS DE CAFETERIA	8,645.00	775.00	855.00									
		261001 COMBUSTIBLES	50,406.32	7,244.26	4,004.89	4,248.16	9,042.22	1,709.62	2,045.83	5,570.28	8,677.46	4,263.28	948.16	355.50
		294001 REAFACCIONES Y ACCESORIOS MENORES DE EQ. DE COMPUTO Y TECNOLOGIAS DE LA INFORMACION	344,245.92	94,800.00	30,630.24	27,188.64	34,507.44	34,228.08	20,198.64	17,722.56	39,371.28	26,573.52	22,428.48	26,832.48
		294002 SERVICIOS GENERALES	900.00	600.00	300.00									
		318001 SERVICIO POSTAL, TELEGRAFO Y MENSAJERIA	9,460.00	930.00	890.00	890.00	390.00	390.00	390.00	390.00	390.00	390.00	390.00	390.00
		331001 SERVICIOS LEGALES Y ASESORIAS EN MATERIA JURIDICA, ECONOMICA Y CONTABLE	300,000.00	25,000.00	25,000.00	25,000.00	25,000.00	25,000.00	25,000.00	25,000.00	25,000.00	25,000.00	25,000.00	25,000.00
		336002 SERVICIOS DE IMPRESION	222,180.00	4,500.00	5,200.00	500.00	47,800.00	4,380.00	1,500.00	50,050.00	4,720.00	3,890.00	3,890.00	47,060.00

TOTAL

ARQ. CESAR RUBEN CASTRO BOJORQUEZ  
RESPONSABLE DEL PROGRAMA



INSTITUTO ELECTORAL Y DE PARTICIPACION CIUDADANA DEL ESTADO DE BAJA CALIFORNIA

CLAVE 1

IDENTIFICACION DE PROGRAMAS PARA EL EJERCICIO FISCAL 2015

PROGRAMA: ÓRGANO NORMATIVO

CONCEPTO	ENERO	FEBRERO	MARZO	ABRIL	MAYO	JUNIO	JULIO	AGOSTO	SEPTIEMBRE	OCTUBRE	NOVIEMBRE	DECIEMBRE
39000 OTROS SERVICIOS DE APOYO ADMINISTRATIVO	790,000.00	200,000.00	100,000.00	100,000.00	100,000.00	90,000.00	40,000.00	50,000.00				
39001 ENCUESTAS Y ESTUDIOS DE MERCADO	40,000.00	40,000.00										
391001 COMIS. Y MANTO. MEJOR DE EDIFICIOS Y LOCALES	7,000.00	7,000.00				4,000.00						
395002 INSTALACION, REPARACION Y MANTENIMIENTO DE MOBILIARIO Y EQUIPO EDUCACIONAL Y	8,000.00	4,000.00										
395001 SERVICIOS DE DIFUSION INSTITUCIONAL	880,756.25	176,454.25		176,454.25			176,454.25					
396000 SERVICIOS DE CREATIVIDAD, REPRODUCCION Y PRODUCCION DE PUBLICIDAD	210,000.00	90,000.00										
397001 PASAJES AEREOS	90,000.00	16,000.00	7,000.00	7,000.00	7,000.00	7,000.00	7,000.00	7,000.00	14,000.00	14,000.00	400.00	400.00
397002 PASAJES TERRESTRES	6,000.00	800.00	800.00	800.00	800.00	800.00	800.00	800.00	400.00	400.00		
3975001 PASAJES EN EL PAIS	170,000.00	20,450.00	8,100.00	8,100.00	14,750.00	16,400.00	16,400.00	19,850.00	18,650.00	17,200.00	7,350.00	7,350.00
3975002 HOSPEDAJE EN EL PAIS	95,400.00	7,200.00	5,700.00	7,100.00	6,950.00	7,000.00	7,000.00	9,800.00	8,200.00	8,050.00	5,350.00	9,000.00
397901 OTROS SERVICIOS POR COMISIONES EN EL PAIS Y EN EL EXTRANJERO	6,800.00	1,000.00	1,600.00	1,600.00	1,600.00	1,600.00	1,600.00	1,600.00	1,000.00	1,000.00		
397902 PEAJES	117,785.00	40,476.00	5,681.00	15,357.00	8,755.00	8,725.00	8,725.00	8,183.00	7,782.00	7,782.00	6,986.00	9,465.00
397903 HOSPEDAJES Y PASAJES DE INVITADOS	26,000.00	13,000.00	13,000.00									
398001 CONGRESOS Y CONVENCIONES	20,000.00	10,000.00	10,000.00									
398501 REUNIONES DE TRABAJO	111,984.00	13,874.50	9,374.50	13,874.50	874.50	14,374.50	8,374.50	24,374.50	874.50	14,374.50	14,374.50	874.50
399001 IMPUESTO SOBRE REMUNERACIONES AL TRABAJO PERSONAL	231,137.58	11,475.43	17,545.22	13,557.48	20,315.24	13,557.48	17,604.52	13,357.48	14,219.71	25,744.86	17,556.95	54,635.13
40000 SUBSIDIOS Y TRANSFERENCIAS	131,253,382.01	13,296,911.18	10,723,315.53	10,723,315.53	10,723,315.53	10,723,315.53	10,723,315.53	10,723,315.53	10,723,315.53	10,723,315.53	10,723,315.53	10,723,315.53
447001 AYUDAS SOCIALES A ENTIDADES DE INTERES PUBLICO	149,272.00											
50000 BIENES Y MUJERES	5,000.00	5,000.00										
511001 MUJERES DE OFICINA Y ESTANTERIA	111,432.00	111,432.00										
515001 EQUIPO DE COMPUTO Y DE TECNOLOGIA DE LA INFORMACION	32,840.00	32,840.00										
521001 EQUIPOS Y APARATOS AUDIOVISUALES												
TOTAL	157,247,395.59											

ARO, CESAR RUBEN CASTRO BOJORQUEZ

RESPONSABLE DEL PROGRAMA



INSTITUTO ELECTORAL Y DE PARTICIPACION CIUDADANA DEL ESTADO DE BAJA CALIFORNIA

CLAVE 1.01

IDENTIFICACION DE SUBPROGRAMAS PARA EL EJERCICIO FISCAL 2015

PROGRAMA:	ÓRGANO NORMATIVO	CONCEPTO	ENERO	FEBRERO	MARZO	ABRIL	MAYO	JUNIO	JULIO	AGOSTO	SEPTIEMBRE	OCTUBRA	NOVIEMBRE	DIEMBRE
500000		371001 PASAJES AEREOS	75,000.00	7,000.00	7,000.00	14,000.00	14,000.00	7,000.00	7,000.00	7,000.00	5,000.00	7,000.00	400.00	400.00
		372001 PASAJES TERRESTRES	6,000.00	800.00	800.00	800.00	800.00	800.00	400.00	800.00	800.00	800.00	800.00	400.00
		375001 VIATICOS EN EL PAIS	119,300.00	9,200.00	6,900.00	10,250.00	10,700.00	13,550.00	14,600.00	13,250.00	8,600.00	12,850.00	4,900.00	3,900.00
		375002 HOSPEDAJE EN EL PAIS	85,400.00	7,200.00	6,100.00	3,750.00	4,850.00	5,950.00	7,200.00	8,300.00	7,200.00	5,800.00	3,900.00	1,000.00
		375002 PASAJES	92,595.00	8,214.00	4,500.00	9,564.00	7,251.00	7,644.00	7,257.00	7,433.00	5,254.00	8,607.00	4,107.00	5,720.00
		375003 HOSPEDAJES Y PASAJES DE INVITADOS	26,000.00	13,000.00	13,000.00	9,564.00	7,251.00	7,644.00	7,257.00	7,433.00	5,254.00	8,607.00	4,107.00	5,720.00
		383001 CONGRESOS Y CONVENCIONES	20,000.00	10,000.00	10,000.00	10,000.00	10,000.00	10,000.00	10,000.00	10,000.00	10,000.00	10,000.00	10,000.00	10,000.00
		385001 REUNIONES DE TRABAJO	111,994.00	13,874.50	9,374.50	13,874.50	874.50	14,374.50	3,374.50	24,374.50	874.50	9,374.50	14,374.50	874.50
		398001 IMPUESTO SOBRE REMUNERACIONES AL TRABAJO PERSONAL	52,521.94	2,815.75	4,327.28	3,327.81	4,991.71	3,327.81	4,338.89	3,327.81	3,327.81	4,991.71	3,327.81	11,085.74
		BIENES Y MUJERES	149,272.00	5,000.00	5,000.00	5,000.00	5,000.00	5,000.00	5,000.00	5,000.00	5,000.00	5,000.00	5,000.00	5,000.00
		511001 MUJERES DE OFICINA Y ESTANTERIA	5,000.00	5,000.00	5,000.00	5,000.00	5,000.00	5,000.00	5,000.00	5,000.00	5,000.00	5,000.00	5,000.00	5,000.00
		515001 EQUIPO DE COMPUTO Y DE TECNOLOGIA DE LA INFORMACION	111,432.00	111,432.00	111,432.00	111,432.00	111,432.00	111,432.00	111,432.00	111,432.00	111,432.00	111,432.00	111,432.00	111,432.00
		521001 EQUIPOS Y APARATOS AUDIOVISUALES	32,840.00	32,840.00	32,840.00	32,840.00	32,840.00	32,840.00	32,840.00	32,840.00	32,840.00	32,840.00	32,840.00	32,840.00
		<b>TOTAL</b>	<b>11,740,723.48</b>											

*Quetzaco*

ARQ. CESAR RUBEN CASTRO BOJORQUEZ  
RESPONSABLE DEL SUBPROGRAMA

*Quetzaco*

ARQ. CESAR RUBEN CASTRO BOJORQUEZ  
RESPONSABLE DEL PROGRAMA



INSTITUTO ELECTORAL Y DE PARTICIPACION CIUDADANA DEL ESTADO DE BAJA CALIFORNIA

CLAVE 1.01.01

IDENTIFICACION DE METAS PARA EL EJERCICIO FISCAL 2015

PROGRAMA: ÓRGANO NORMATIVO

SUBPROGRAMA: CUMPLIMIENTO DE ATRIBUCIONES INSTITUCIONALES

UNIDAD ADJVA. RESPONSABLE: PRESIDENCIA DEL CONSEJO GENERAL ELECTORAL

COMPONENTE: GARANTIZAR LA CELEBRACIÓN DE LAS SESIONES DEL CONSEJO GENERAL, ASÍ COMO DAR ATENCIÓN Y SEGUIMIENTO A LOS ASUNTOS DE COMPETENCIA DEL INSTITUTO.

CONCEPTO	ENERO	FEBRERO	MARZO	ABRIL	MAYO	JUNIO	JULIO	AGOSTO	SEPTIEMBRE	OCTUBRE	NOVIEMBRE	DECEMBRE
<b>200000</b>	<b>977,607.52</b>	<b>1,793.60</b>	<b>3,168.02</b>	<b>2,284.60</b>	<b>1,916.58</b>	<b>10,477.36</b>	<b>2,379.76</b>	<b>1,079.80</b>	<b>2,653.80</b>	<b>625.10</b>	<b>2,164.62</b>	<b>9,225.50</b>
MATERIALES Y SUMINISTROS	58,161.56	1,600.00	1,000.00									
211001 MATERIALES, UTILES Y EQUIPOS MENORES DE OFICINA	2,600.00											
212001 MATERIALES Y UTILES DE IMPRESIÓN Y REPRODUCCIÓN	25,443.80											
214001 MATERIALES, UTILES Y EQ. MENORES DE TECNOLOGIA DE LA INFORMACION Y COMUNICACIONES	7,950.00											
221004 ALIMENTACION DE PERSONAL	6,800.00											
221005 AGUA Y HIELO PARA CONSUMO HUMANO	31,697.42											
221006 ARTICULOS DE CAFETERIA	245,844.72											
261001 COMBUSTIBLES	800.00											
294001 REFACCIONES Y ACCESORIOS MENORES DE EQ. DE COMPUTO Y TECNOLOGIAS DE LA INFORMACION	1,599,482.00											
<b>300000</b>	<b>300,000.00</b>	<b>25,000.00</b>	<b>25,000.00</b>	<b>25,000.00</b>	<b>25,000.00</b>	<b>25,000.00</b>	<b>25,000.00</b>	<b>25,000.00</b>	<b>25,000.00</b>	<b>25,000.00</b>	<b>25,000.00</b>	<b>25,000.00</b>
SERVICIOS GENERALES	300,000.00											
331001 SERVICIOS LEGALES Y ASESORIAS EN MATERIA JURIDICA, ECONOMICA Y CONTABLE	32,160.00											
336002 SERVICIOS DE IMPRESION	790,000.00											
339004 OTROS SERVICIOS DE APOYO ADMINISTRATIVO	7,000.00											
351001 CONS. Y MANTO. MENOR DE EDIFICIOS Y LOCALES	75,000.00											
371001 PASAJES AEREOS	6,000.00											
372001 PASAJES TERRESTRES	106,100.00											
375001 VIATICOS EN EL PAIS	5,850.00											
379002 HOSPEDAJE EN EL PAIS	75,572.00											
379002 PEAJES	26,000.00											
379003 HOSPEDAJE Y PASAJES DE INVITADOS	20,000.00											
383001 CONGRESOS Y CONVENCIONES	101,500.00											
385001 REUNIONES DE TRABAJO	111,432.00											
<b>500000</b>	<b>111,432.00</b>	<b>111,432.00</b>	<b>111,432.00</b>	<b>111,432.00</b>	<b>111,432.00</b>	<b>111,432.00</b>	<b>111,432.00</b>	<b>111,432.00</b>	<b>111,432.00</b>	<b>111,432.00</b>	<b>111,432.00</b>	<b>111,432.00</b>
BIENES Y MUEBLES												
515001 EQUIPO DE COMPUTO Y DE TECNOLOGIA DE LA INFORMACION												

TOTAL 2,084,321.52

ARQ. CESAR RUBEN CASTRO BOJORQUEZ  
RESPONSABLE DE LA UNIDAD ADMINISTRATIVA





**INSTITUTO ELECTORAL Y DE PARTICIPACION CIUDADANA DEL ESTADO DE BAJA CALIFORNIA**

CLAVE 1.01.01.01

**IDENTIFICACION DE ACTIVIDADES PARA EL EJERCICIO FISCAL 2015**

PROGRAMA: **ORGANO NORMATIVO**

SUBPROGRAMA: **PRESIDENCIA DEL CONSEJO GENERAL ELECTORAL**

UNIDAD ADMVA. RESPONSABLE: **PRESIDENCIA DEL CONSEJO GENERAL ELECTORAL**

COMPONENTE: **GARANTIZAR LA CELEBRACION DE LAS SESIONES DEL CONSEJO GENERAL ELECTORAL**

ACTIVIDAD: **CONVOCAR Y CONDUCCIR LAS SESIONES DEL CONSEJO GENERAL ELECTORAL**

UNIDAD EJECUTORA: **PRESIDENCIA DEL CONSEJO GENERAL ELECTORAL**

PARTIDA	CONCEPTO	IMPORTE																					
		ENERO	FEBRERO	MARZO	ABRIL	MAYO	JUNIO	JULIO	AGOSTO	SEPTIEMBRE	OCTUBRE	NOVIEMBRE	DICIEMBRE										
200000	MATERIALES Y SUMINISTROS	29,134.10																					
211001	MATERIALES, UTILES Y EQUIPOS MENORES DE OFICINA	58,181.58	1,795.60	3,168.02	2,284.60	1,916.98	10,477.96	2,379.76	1,079.80	2,493.60	623.10	2,164.62										9,225.50	
212001	MATERIALES Y UTILES DE IMPRESION Y REPRODUCCION	2,600.00	1,600.00	1,000.00																			
214001	MATERIALES, UTILES Y EQ. MENORES DE TECNOLOGIA DE LA INFORMACION Y COMUNICACIONES	25,143.80																					
221004	ALIMENTACION DE PERSONAL	2,200.00	400.00	400.00	400.00	400.00	400.00	400.00	400.00	400.00	400.00	400.00	400.00	400.00	400.00	400.00	400.00	400.00	400.00	400.00	400.00	400.00	400.00
221005	AGUA Y HIELO PARA CONSUMO HUMANO	6,300.00	525.00	525.00	525.00	525.00	525.00	525.00	525.00	525.00	525.00	525.00	525.00	525.00	525.00	525.00	525.00	525.00	525.00	525.00	525.00	525.00	
261001	COMBUSTIBLES	200,808.72	14,986.56	14,986.56	14,986.56	14,986.56	14,986.56	14,986.56	14,986.56	14,986.56	14,986.56	14,986.56	14,986.56	14,986.56	14,986.56	14,986.56	14,986.56	14,986.56	14,986.56	14,986.56	14,986.56	14,986.56	
294001	REFACCIONES Y ACCESORIOS MENORES DE EQ. DE COMPUTO Y TECNOLOGIAS DE LA INFORMACION	900.00	500.00	500.00																			
300000	SERVICIOS GENERALES	1,207,084.00	25,000.00	25,000.00	25,000.00	25,000.00	25,000.00	25,000.00	25,000.00	25,000.00	25,000.00	25,000.00	25,000.00	25,000.00	25,000.00	25,000.00	25,000.00	25,000.00	25,000.00	25,000.00	25,000.00	25,000.00	
331001	SERVICIOS LEGALES Y ASESORIAS EN MATERIA JURIDICA, ECONOMICA Y CONTABLE	300,000.00																					
335002	SERVICIOS DE IMPRESION	660.00																					
336004	OTROS SERVICIOS DE APOYO ADMINISTRATIVO	780,000.00	200,000.00	100,000.00	100,000.00	100,000.00	100,000.00	100,000.00	100,000.00	100,000.00	100,000.00	100,000.00	100,000.00	100,000.00	100,000.00	100,000.00	100,000.00	100,000.00	100,000.00	100,000.00	100,000.00	100,000.00	
375001	VIATICOS EN EL PAIS	3,900.00	600.00	600.00	600.00	600.00	600.00	600.00	600.00	600.00	600.00	600.00	600.00	600.00	600.00	600.00	600.00	600.00	600.00	600.00	600.00	600.00	
375002	HOSPEDAJE EN EL PAIS	46,500.00	9,600.00	3,600.00	3,600.00	3,600.00	3,600.00	3,600.00	3,600.00	3,600.00	3,600.00	3,600.00	3,600.00	3,600.00	3,600.00	3,600.00	3,600.00	3,600.00	3,600.00	3,600.00	3,600.00	3,600.00	
379002	PEAJES	66,024.00	6,288.00	3,144.00	6,288.00	6,288.00	6,288.00	6,288.00	6,288.00	6,288.00	6,288.00	6,288.00	6,288.00	6,288.00	6,288.00	6,288.00	6,288.00	6,288.00	6,288.00	6,288.00	6,288.00	6,288.00	
500000	BIENES Y VALORES	111,432.00																					
515001	EQUIPO DE COMPUTO Y DE TECNOLOGIA DE LA INFORMACION	111,432.00																					
<b>TOTAL</b>		<b>1,614,650.10</b>																					

ARQ. CESAR RUBEN CASTRO BOJORQUEZ  
RESPONSABLE DE LA UNIDAD EJECUTORA



INSTITUTO ELECTORAL Y DE PARTICIPACION CIUDADANA DEL ESTADO DE BAJA CALIFORNIA

CLAVE 1.01.01.02

IDENTIFICACION DE ACTIVIDADES PARA EL EJERCIO FISCAL 2015

PROGRAMA: ÓRGANO NORMATIVO

SUBPROGRAMA: PRESIDENCIA DEL CONSEJO GENERAL ELECTORAL

UNIDAD ADMVA. RESPONSABLE: PRESIDENCIA DEL CONSEJO GENERAL ELECTORAL

COMPONENTE: GARANTIZAR LA CELEBRACIÓN DE LAS SESIONES DEL CONSEJO GENERAL, ASÍ COMO DAR ATENCIÓN Y SEGUIMIENTO A LOS ASUNTOS DE COMPETENCIA DEL INSTITUTO.

ACTIVIDAD: CELEBRAR REUNIONES DE TRABAJO DE COMUNICACIÓN DE CONSEJEROS ELECTORALES Y/O DIRECTIVOS DEL INSTITUTO.

UNIDAD EJECUTORA: PRESIDENCIA DEL CONSEJO GENERAL ELECTORAL

PARTIDA	CONCEPTO	ENERO	FEBRERO	MARZO	ABRIL	MAYO	JUNIO	JULIO	AGOSTO	SEPTIEMBRE	OCTUBRE	NOVIEMBRE	DICIEMBRE
200000	MATERIALES Y SUMINISTROS	51,259.66											
221004	ALIMENTACION DE PERSONAL	5,150.00	750.00	950.00	800.00	400.00	750.00	400.00	500.00	400.00	500.00	500.00	500.00
221006	ARTICULOS DE CAFETERIA	23,751.66	1,682.56	2,045.88	2,883.16	3,084.38	4,709.62	2,045.33	2,299.34	1,983.16	2,304.34	948.16	855.50
261004	COMBUSTIBLES	22,568.00	5,692.00	5,692.00	5,692.00	2,350.22	5,592.00			5,592.00			
300000	SERVICIOS GENERALES	57,988.00											
351001	CONS. Y MANTO. MENOR DE EDIFICIOS Y LOCALES	7,000.00	7,000.00										
375001	VIATICOS EN EL PAIS	5,700.00	600.00	600.00	600.00	300.00	600.00	600.00	600.00	600.00	600.00	600.00	600.00
379002	PEAJES	6,288.00	1,572.00	1,572.00	1,572.00	1,572.00	1,572.00	1,572.00	1,572.00	1,572.00	1,572.00	1,572.00	1,572.00
385001	REUNIONES DE TRABAJO	39,000.00	3,000.00	3,000.00	6,000.00	3,000.00	6,000.00	6,000.00	6,000.00	6,000.00	6,000.00	6,000.00	6,000.00
<b>TOTAL</b>		<b>109,257.66</b>											

ARQ. CESAR RUBEN CASTRO BOJORQUEZ  
RESPONSABLE DE LA UNIDAD EJECUTORA



INSTITUTO ELECTORAL Y DE PARTICIPACION CIUDADANA DEL ESTADO DE BAJA CALIFORNIA

CLAVE 1.01.01.03

IDENTIFICACION DE ACTIVIDADES PARA EL EJERCIO FISCAL 2015

PROGRAMA: ÓRGANO NORMATIVO

SUBPROGRAMA: PRESIDENCIA DEL CONSEJO GENERAL ELECTORAL

UNIDAD ADIVA. RESPONSABLE: PRESIDENCIA DEL CONSEJO GENERAL ELECTORAL

COMPONENTE: GARANTIZAR LA CELEBRACIÓN DE LAS SESIONES DEL CONSEJO GENERAL, ASÍ COMO DAR ATENCIÓN Y SEGUIMIENTO A LOS ASUNTOS DE COMPETENCIA DEL INSTITUTO.

ACTIVIDAD: ORGANIZAR, COLABORAR O ASISTIR A EVENTOS DE ACTUALIZACIÓN O FORTALECIMIENTO EN MATERIA ELECTORAL CON INSTITUCIONES EDUCATIVAS, GUBERNAMENTALES, CIVILES, POLITICAS Y ELECTORALES.

UNIDAD EJECUTORA: PRESIDENCIA DEL CONSEJO GENERAL ELECTORAL

PARTIDA	CONCEPTO	ENERO	FEBRERO	MARZO	ABRIL	MAYO	JUNIO	JULIO	AGOSTO	SEPTIEMBRE	OCTUBRE	NOVIEMBRE	DICIEMBRE
200000	MATERIALES Y SUMINISTROS	80,203.76	1,958.94			1,958.94			1,958.94				1,958.94
	221006 ARTICULOS DE CAFETERIA	7,885.76	5,592.00			5,592.00			5,592.00				5,592.00
	251001 COMBUSTIBLES	22,368.00	5,892.00										
800000	SERVICIOS GENERALES	890,410.00	3,000.00	3,000.00	500.00	2,000.00	3,500.00	1,500.00	4,500.00	4,500.00	9,000.00	1,500.00	9,000.00
	356002 SERVICIOS DE IMPRESIÓN	31,500.00	7,000.00	7,000.00	14,000.00		7,000.00	7,000.00	7,000.00	7,000.00	7,000.00	7,000.00	7,000.00
	372001 PASAJES AEREOS	6,000.00	800.00	800.00		800.00	800.00	800.00	800.00	800.00	800.00	800.00	800.00
	372001 PASAJES TERRESTRES	35,500.00	6,300.00	4,000.00	9,650.00	9,000.00	12,350.00	12,350.00	12,350.00	12,350.00	12,350.00	12,350.00	12,350.00
	375001 VIATICOS EN EL PAIS	10,650.00	1,400.00	1,250.00		1,250.00							
	375002 HOSPEDAJE EN EL PAIS	3,250.00	575.00	395.00	175.00	1,350.00							
	379002 PEAJES	26,000.00	13,000.00	13,000.00									
	379003 HOSPEDAJES Y PASAJES DE INVITADOS	20,000.00	10,000.00	10,000.00									
	382001 CONGRESOS Y CONVENCIONES	67,500.00	10,000.00	2,500.00	10,000.00								
	385001 REUNIONES DE TRABAJO												
	TOTAL	360,615.76											

ARQ. CESAR RUBEN CASTRO BOJORQUEZ  
RESPONSABLE DE LA UNIDAD EJECUTORA



INSTITUTO ELECTORAL Y DE PARTICIPACION CIUDADANA DEL ESTADO DE BAJA CALIFORNIA

CLAVE 1.01.02

IDENTIFICACION DE METAS PARA EL EJERCICIO FISCAL 2015

PROGRAMA:	ÓRGANO NORMATIVO	CONCEPTO	ENERO	FEBRERO	MARZO	ABRIL	MAYO	JUNIO	JULIO	AGOSTO	SEPTIEMBRE	OCTUBRE	NOVIEMBRE	DICIEMBRE
200000	MATERIALES Y SUMINISTROS		110,478.72											
211001	MATERIALES, UTILES Y EQUIPOS MENORES DE OFICINA		22,826.03	6,729.08	1,200.00		1,200.00	1,200.00	1,200.00	1,200.00				1,268.00
211002	OTROS EQUIPOS MENORES DE OFICINA		450.00	450.00										
214001	MATERIALES, UTILES Y EQ. MENORES DE TECNOLOGIA DE LA INFORMACION Y COMUNICACIONES		11,510.45	5,227.65		1,590.00		1,590.00	1,590.00					1,590.00
215001	MATERIAL IMPRESO Y DE APOYO INFORMATIVO		51,636.00	12,902.00		12,909.00		12,909.00						12,909.00
221004	ALIMENTACION DE PERSONAL		5,000.00	5,000.00										
251001	COMBUSTIBLES		19,056.24	861.84	1,614.24	861.84	1,614.24	1,614.24	1,614.24					4,473.56
300000	SERVICIOS GENERALES		1,160,900.00											
318001	SERVICIO POSTAL, TELEGRAFO Y MENSAJERIA		5,500.00	5,500.00										
336002	SERVICIOS DE IMPRESIÓN		182,310.00	45,580.00		45,580.00		45,580.00						45,580.00
339001	ENCUESTAS Y ESTUDIOS DE MERCADO		40,000.00	40,000.00										
357002	INSTALACION, REPARACION Y MANTENIMIENTO DE MOBILIARIO Y EQUIPO EDUCACIONAL Y		8,000.00	4,000.00										
361001	SERVICIOS DE DIFUSION INSTITUCIONAL		704,605.00	376,151.25		176,151.25		176,151.25	176,151.25					176,151.25
365001	SERVICIOS DE CREDITIVIDAD, REPRODUCCION Y PRODUCCION DE PUBLICIDAD		170,000.00	90,000.00										40,000.00
375001	VIATICOS EN EL PAIS		14,200.00	1,700.00	1,700.00		1,400.00	1,400.00	1,700.00	1,700.00				2,000.00
375002	MOBILIDAD EN EL PAIS		8,250.00	1,250.00	1,250.00				1,250.00	1,250.00				1,000.00
379002	PEAJES		17,021.00	963.00	963.00				963.00	963.00				963.00
385001	REUNIONES DE TRABAJO		10,494.00	874.50	874.50				874.50	874.50				874.50
500000	BIENES Y MUEBLES		37,840.00	874.50	874.50				874.50	874.50				874.50
511001	MUEBLES DE OFICINA Y ESTANTERIA		5,000.00	5,000.00										
521001	EQUIPOS Y APARATOS AUDIOVISUALES		32,840.00	32,840.00										
<b>TOTAL</b>			<b>1,598,708.72</b>											

ARQ. CESAR RUBEN CASTRO BOJORQUEZ  
RESPONSABLE DE LA UNIDAD ADMINISTRATIVA



INSTITUTO ELECTORAL Y DE PARTICIPACION CIUDADANA DEL ESTADO DE BAJA CALIFORNIA

CLAVE 1.01.02.02

IDENTIFICACION DE ACTIVIDADES PARA EL EJERCICIO FISCAL 2015

PROG. MA: ÓRGANO NORMATIVO

SUBPROGRAMA: COORDINACION DE COMUNICACION SOCIAL

UNIDAD ADVA. RESPONSABLE: PRESIDENCIA DEL CONSEJO GENERAL ELECTORAL

COMPONENTE: COADYUVAR CON EL CONSEJO GENERAL ELECTORAL Y LOS ORGANOS DEL INSTITUTO ELECTORAL Y DE PARTICIPACION CIUDADANA, EN LA DIFUSION Y VINCULACION DE LOS ASUNTOS DE SU RESPECTIVA COMPETENCIA CON LOS DISTINTOS SECTORES SOCIALE

ACTIVIDAD: GESTIONAR, ASESORAR Y SUPERVISAR EN EL DESARROLLO Y REALIZACION DE SPOT DE RADIO Y TV

UNIDAD EJECUTORA: COORDINACION DE COMUNICACION SOCIAL

PARTIDA	CONCEPTO	ENERO	FEBRERO	MARZO	ABRIL	MAYO	JUNIO	JULIO	AGOSTO	SEPTIEMBRE	OCTUBRE	NOVIEMBRE	DICIEMBRE
90600	SERVICIOS GENERALES	120,000.00											
965001	SERVICIOS DE CREATIVIDAD, PREPRODUCCION Y PRODUCCION DE PUBLICIDAD	120,000.00	40,000.00				40,000.00						40,000.00

TOTAL 120,000.00

LIC. HELGA LILIANA CASANOVA LOPEZ  
RESPONSABLE DE LA UNIDAD EJECUTORA

3



**INSTITUTO ELECTORAL Y DE PARTICIPACION CIUDADANA DEL ESTADO DE BAJA CALIFORNIA**

CLAVE 1.01.02.02

IDENTIFICACION DE ACTIVIDADES PARA EL EJERCICIO FISCAL 2015

PROGRAMA: **ORGANO NORMATIVO**  
 SUBPROGRAMA: **COORDINACION DE COMUNICACION SOCIAL**  
 UNIDAD ADIVA: **RESPONSABLE: PRESIDENCIA DEL CONSEJO GENERAL ELECTORAL**  
**COMPONENTE: COADYUVAR CON EL CONSEJO GENERAL ELECTORAL Y LOS ORGANOS DEL INSTITUTO ELECTORAL Y DE PARTICIPACION CIUDADANA, EN LA DIFUSION Y VINCULACION DE LOS ASUNTOS DE SU RESPECTIVA COMPETENCIA CON LOS DISTINTOS SECTORES SOCIALE**  
**ACTIVIDAD: GESTIONAR, ASESORAR Y SUPERVISAR EL DESARROLLO Y DISEÑO DE LA IMAGEN INSTITUCIONAL.**  
 UNIDAD EJECUTORA: **COORDINACION DE COMUNICACION SOCIAL**

PARTIDA	CONCEPTO	IMPORTE																
		ENERO	FEBRERO	MARZO	ABRIL	MAYO	JUNIO	JULIO	AGOSTO	SEPTIEMBRE	OCTUBRE	NOVIEMBRE	DICIEMBRE					
300000	SERVICIOS GENERALES																	
339001	ENCUESTAS Y ESTUDIOS DE MERCADO	40,000.00																
366001	SERVICIOS DE CREATIVIDAD, PREPRODUCCION Y PRODUCCION DE PUBLICIDAD	50,000.00	50,000.00															
<b>TOTAL</b>		<b>90,000.00</b>	<b>50,000.00</b>															

*[Handwritten Signature]*  
 LIC. HELGA ILIANA CASANOVA LOPEZ  
 RESPONSABLE DE LA UNIDAD EJECUTORA



INSTITUTO ELECTORAL Y DE PARTICIPACION CIUDADANA DEL ESTADO DE BAJA CALIFORNIA

CLAVE 1.01.02.05

IDENTIFICACION DE ACTIVIDADES PARA EL EJERCICIO FISCAL 2015

PROGRAMA: ORGANISMO NORMATIVO  
SUBPROGRAMA: COORDINACION DE COMUNICACION SOCIAL  
UNIDAD ADMVA. RESPONSABLE: PRESIDENCIA DEL CONSEJO GENERAL ELECTORAL  
COMPONENTE: COADYUVAR CON EL CONSEJO GENERAL ELECTORAL Y LOS ORGANOS DEL INSTITUTO ELECTORAL Y DE PARTICIPACION CIUDADANA, EN LA DIFUSION Y VINCULACION DE LOS ASUNTOS DE SU RESPECTIVA COMPETENCIA CON LOS DISTINTOS SECTORES SOCIALE  
ACTIVIDAD: ELABORAR SINTESIS INFORMATIVA DIARIA DE LOS MEDIOS DE COMUNICACION IMPRESOS QUE CONTENGAN INFORMACION RELACIONADA CON EL CGE E IEPC.

UNIDAD EJECUTORA:	CONCEPTO	ENERO	FEBRERO	MARZO	ABRIL	MAYO	JUNIO	JULIO	AGOSTO	SEPTIEMBRE	OCTUBRE	NOVIEMBRE	DICIEMBRE
20000	MATERIALES Y SUMINISTROS	62,286.07											
211001	MATERIALES, UTILES Y EQUIPOS MENORES DE OFICINA	10,650.07	1,807.95	1,200.00	1,200.00	1,200.00	95.00	1,200.00	1,200.00	1,200.00			1,200.00
215001	MATERIAL IMPRESO Y DE APOYO INFORMATIVO	51,636.00	12,908.00	12,908.00	12,908.00	12,908.00		12,908.00					12,908.00

TOTAL 62,286.07

LIC. HELGA IVANA CASANOVA LOPEZ  
RESPONSABLE DE LA UNIDAD EJECUTORA



INSTITUTO ELECTORAL Y DE PARTICIPACION CIUDADANA DEL ESTADO DE BAJA CALIFORNIA

CLAVE 1.01.02.04

IDENTIFICACION DE ACTIVIDADES PARA EL EJERCIO FISCAL 2015

PROGRAMA: ORGANO NORMATIVO

SUBPROGRAMA: COORDINACION DE COMUNICACION SOCIAL

UNIDAD ADIVA. RESPONSABLE: PRESIDENCIA DEL CONSEJO GENERAL ELECTORAL

COMPONENTE: COADYUVAR CON EL CONSEJO GENERAL ELECTORAL Y LOS ORGANOS DEL INSTITUTO ELECTORAL Y DE PARTICIPACION CIUDADANA, EN LA DIFUSION Y VINCULACION DE LOS ASUNTOS DE SU RESPECTIVA COMPETENCIA CON LOS DISTINTOS SECTORES SOCIALE

ACTIVIDAD: REDACTAR Y ENVIAR BOLETINES DE Prensa A LOS MEDIOS DE COMUNICACION.

UNIDAD EJECUTORA: COORDINACION DE COMUNICACION SOCIAL

PARTEIDA	CONCEPTO	ENERO	FEBRERO	MARZO	ABRIL	MAYO	JUNIO	JULIO	AGOSTO	SEPTIEMBRE	OCTUBRE	NOVIEMBRE	DICIEMBRE
200000	MATERIALES Y SUMINISTROS	5,750.81											
211001	MATERIALES, UTILES Y EQUIPOS MENORES DE OFICINA	4,775.96	3,981.86				800.00						
211002	OTROS EQUIPOS MENORES DE OFICINA	450.00	450.00										
214001	MATERIALES, UTILES Y EQ. MENORES DE TECNOLOGIA DE LA INFORMACION Y COMUNICACIONES	524.85	524.85										68.00

TOTAL 5,750.81

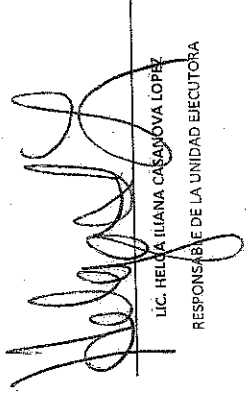
  
LIC. HELGA ILIANA CASANOVA LOPEZ  
RESPONSABLE DE LA UNIDAD EJECUTORA





INSTITUTO ELECTORAL Y DE PARTICIPACION CIUDADANA DEL ESTADO DE BAJA CALIFORNIA

CLAVE 1.01.02.05

IDENTIFICACION DE ACTIVIDADES PARA EL EJERCICIO FISCAL 2015

PROGRAMA: **ÓRGANO NORMATIVO**  
 SUBPROGRAMA: **COORDINACION DE COMUNICACION SOCIAL**  
 UNIDAD ADMINISTRATIVA: **PRESIDENCIA DEL CONSEJO GENERAL ELECTORAL**  
 COMPONENTE: **COADYUVAR CON EL CONSEJO GENERAL ELECTORAL Y LOS ORGANOS DEL INSTITUTO ELECTORAL Y DE PARTICIPACION CIUDADANA, EN LA DIFUSION Y VINCULACION DE LOS ASUNTOS DE SU RESPECTIVA COMPETENCIA CON LOS DISTINTOS SECTORES SOCIALES**  
 ACTIVIDAD: **ELABORAR LA REVISTA PARTICIPACION CIUDADANA IEPC.**  
 UNIDAD EJECUTORA: **COORDINACION DE COMUNICACION SOCIAL**

CONCEPTO	ENERO	FEBRERO	MARZO	ABRIL	MAYO	JUNIO	JULIO	AGOSTO	SEPTIEMBRE	OCTUBRE	NOVIEMBRE	DICIEMBRE
300000 PARTIDA	187,820.00											
SERVICIOS GENERALES	5,500.00	5,500.00										
318001 SERVICIO POSTAL, TELEGRAMO Y MENSAJERIA	182,320.00	45,580.00			45,580.00							
336002 SERVICIOS DE IMPRESION												45,580.00

TOTAL 187,820.00

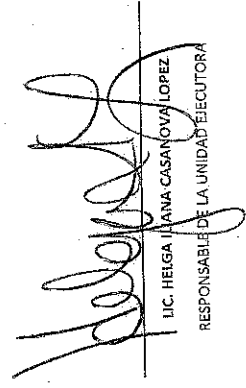
  
 LIC. HELGA IRENA CASANOVA LOPEZ  
 RESPONSABLE DE LA UNIDAD EJECUTORA





INSTITUTO ELECTORAL Y DE PARTICIPACION CIUDADANA DEL ESTADO DE BAJA CALIFORNIA

CLAVE 1.01.02.07

IDENTIFICACION DE ACTIVIDADES PARA EL EJERCIO FISCAL 2015

PROGRAMA: ÓRGANO NORMATIVO  
 SUBPROGRAMA: COORDINACION DE COMUNICACION SOCIAL  
 UNIDAD ADMVA: PRESIDENCIA DEL CONSEJO GENERAL ELECTORAL  
 RESPONSABLE: COADYUVAR CON EL CONSEJO GENERAL ELECTORAL Y LOS ORGANOS DEL INSTITUTO ELECTORAL Y DE PARTICIPACION CIUDADANA, EN LA DIFUSION Y VINCULACION DE LOS ASUNTOS DE SU RESPECTIVA COMPETENCIA CON LOS DISTINTOS SECTORES SOCIALE  
 COMPONENTE: PUBLICAR EN MEDIOS IMPRESOS LOS DISTINTOS ACUERDOS Y CONVOCATORIAS SOLICITADOS POR EL CG Y LAS ÁREAS DEL IEPC.  
 ACTIVIDAD: PUBLICAR EN MEDIOS IMPRESOS LOS DISTINTOS ACUERDOS Y CONVOCATORIAS SOLICITADOS POR EL CG Y LAS ÁREAS DEL IEPC.  
 UNIDAD EJECUTORA: COORDINACION DE COMUNICACION SOCIAL

CONCEPTO	ENERO	FEBRERO	MARZO	ABRIL	MAYO	JUNIO	JULIO	AGOSTO	SEPTIEMBRE	OCTUBRE	NOVIEMBRE	DICIEMBRE
300000	704,605.00	704,605.00	704,605.00	704,605.00	704,605.00	704,605.00	704,605.00	704,605.00	704,605.00	704,605.00	704,605.00	704,605.00

361001 SERVICIOS DE DIFUSION INSTITUCIONAL  
 176,151.25

TOTAL 704,605.00

LIC. HELGA LIANA CASANOVA LOPEZ  
 RESPONSABLE DE LA UNIDAD EJECUTORA



INSTITUTO ELECTORAL Y DE PARTICIPACION CIUDADANA DEL ESTADO DE BAJA CALIFORNIA

CLAVE 1.03.02.08

IDENTIFICACION DE ACTIVIDADES PARA EL EJERCIO FISCAL 2015

PROGRAMA: ÓRGANO NORMATIVO

SUBPROGRAMA: COORDINACION DE COMUNICACION SOCIAL

UNIDAD ADMVA. RESPONSABLE: PRESIDENCIA DEL CONSEJO GENERAL ELECTORAL

COMPONENTE: COADYUVAR CON EL CONSEJO GENERAL ELECTORAL Y LOS ORGANOS DEL INSTITUTO ELECTORAL Y DE PARTICIPACION CIUDADANA, EN LA DIFUSION Y VINCULACION DE LOS ASUNTOS DE SU RESPECTIVA COMPETENCIA CON LOS DISTINTOS SECTORES SOCIALE

ACTIVIDAD: ORGANIZACIÓN DE RUEDAS Y CONFERENCIAS DE PRENSA

UNIDAD EJECUTORA: COORDINACION DE COMUNICACIÓN SOCIAL

PARTIDA	CONCEPTO	ENERO	FEBRERO	MARZO	ABRIL	MAYO	JUNIO	JULIO	AGOSTO	SEPTIEMBRE	OCTUBRE	NOVIEMBRE	DICIEMBRE
		IMPORTE	IMPORTE	IMPORTE	IMPORTE	IMPORTE	IMPORTE	IMPORTE	IMPORTE	IMPORTE	IMPORTE	IMPORTE	IMPORTE
200000	MATERIALES Y SUMINISTROS	14,541.84	861.84	861.84	861.84	861.84	861.84	861.84	861.84	861.84	8,173.76	861.84	4,473.96
300000	SERVICIOS GENERALES	30,471.00	1,700.00	1,700.00	1,400.00	1,400.00	1,400.00	1,400.00	1,700.00	1,700.00	2,000.00	1,000.00	3,500.00
375001	VIAJES EN EL PAIS	8,250.00	1,250.00	1,250.00	1,250.00	1,250.00	1,250.00	1,250.00	1,250.00	1,250.00	1,250.00	1,000.00	1,000.00
375002	HOSPEDAJE EN EL PAIS	17,021.00	1,926.00	965.00	-1,926.00	965.00	965.00	1,926.00	965.00	965.00	1,926.00	963.00	2,576.00
390002	PEÑES	5,000.00											
500000	BIENES Y MAQUINARIAS	5,000.00											
511001	MUEBLES DE OFICINA Y ESTANTERIA	5,000.00											

TOTAL 59,012.84

*[Handwritten Signature]*  
 LIC. HELGA ILLANA CASANOVA LOPEZ  
 RESPONSABLE DE LA UNIDAD EJECUTORA



INSTITUTO ELECTORAL Y DE PARTICIPACION CIUDADANA DEL ESTADO DE BAJA CALIFORNIA

CLAVE 1.01.03

IDENTIFICACION DE METAS PARA EL EJERCICIO FISCAL 2015

PROGRAMA:	ÓRGANO NORMATIVO	IMPORTE	ENERO	FEBRERO	MARZO	ABRIL	MAYO	JUNIO	AGOSTO	SEPTIEMBRE	OCTUBRE	NOVIEMBRE	DICIEMBRE
100000	SERVICIOS PERSONALES	8,294,971.30											
111107	DIETAS Y RETRIBUCIONES	6,027,206.68	379,796.59	462,361.06	462,361.06	462,361.06	462,361.06	462,361.06	462,361.06	462,361.06	462,361.06	462,361.06	462,361.06
113102	ST CONFIANZA	535,960.15	53,747.62	41,084.07	41,084.07	41,084.07	41,084.07	41,084.07	41,084.07	41,084.07	41,084.07	41,084.07	41,084.07
132112	PV/CONFIANZA	82,738.54	41,130.25										
132122	AGUINALDO CONFIANZA	293,457.60											
134102	COMPENSACIONES CONFIANZA	1,249,640.25	82,168.13	95,862.81	95,862.81	95,862.81	95,862.81	95,862.81	95,862.81	95,862.81	95,862.81	95,862.81	95,862.81
141102	AP SERVICIO MEDICO CONFIANZA	106,368.08	8,182.16	8,182.16	8,182.16	8,182.16	8,182.16	8,182.16	8,182.16	8,182.16	8,182.16	8,182.16	8,182.16
300000	SERVICIOS GENERALES	52,263.94											
396001	IMPUESTO SOBRE REMUNERACIONES AL TRABAJO PERSONAL	52,263.94	2,446.75	4,327.28	9,327.81	9,327.81	4,991.71	4,338.89	3,327.81	3,327.81	4,991.71	3,327.81	11,086.74
<b>TOTAL</b>		<b>8,347,495.24</b>											

*Orestro*

ARQ. CESAR RUBEN CASTRO BOJORQUEZ  
RESPONSABLE DE LA UNIDAD ADMINISTRATIVA



INSTITUTO ELECTORAL Y DE PARTICIPACION CIUDADANA DEL ESTADO DE BAJA CALIFORNIA

CLAVE 1.01.03.01

IDENTIFICACION DE ACTIVIDADES PARA EL EJERCICIO FISCAL 2015

PROGRAMA: ÓRGANO NORMATIVO

SUBPROGRAMA: PRESIDENCIA DEL CONSEJO GENERAL ELECTORAL

UNIDAD ADMVA. RESPONSABLE: PRESIDENCIA DEL CONSEJO GENERAL ELECTORAL

COMPONENTE: EJERCER EL RECURSO FINANCIERO AUTORIZADO PARA LA REMUNERACION AL PERSONAL

ACTIVIDAD: REMUNERAR AL PERSONAL DE CARÁCTER PERMANENTE ADSCRITO AL AREA DE PRESIDENCIA

UNIDAD EJECUTORA: PRESIDENCIA DEL CONSEJO GENERAL ELECTORAL

PARTIDA	CONCEPTO	DICIEMBRE	NOVIEMBRE	OCTUBRE	AGOSTO	SEPTIEMBRE	JULIO	MAYO	ABRIL	MARCHO	ENERO	IMPORTE		
												2015	2014	
10000	SERVICIOS PERSONALES	26,272.85	21,636.47	52,484.70	21,636.47	21,636.47	21,636.47	21,636.47	21,636.47	21,636.47	37,772.81	21,636.47	282,046.82	1,206,594.89
111102	ST CONFIANZA	154,546.20	50,485.09	75,727.64	50,485.09	50,485.09	50,485.09	75,727.64	50,485.09	50,485.09	45,372.84	45,372.84	45,110.62	45,110.62
132112	PV CONFIANZA	59,800.29	4,675.52	7,013.28	4,675.52	4,675.52	4,675.52	7,013.28	4,675.52	4,675.52	60,781.76	60,781.76	658,109.23	154,546.20
134102	COMPENSACIONES CONFIANZA	4,675.52	1,752.55	2,638.83	1,752.55	1,752.55	1,752.55	2,638.83	1,752.55	1,752.55	1,483.41	1,483.41	27,897.48	27,897.48
141102	AP SERVICIO MEDICO CONFIANZA	5,839.76	1,752.55	2,638.83	1,752.55	1,752.55	1,752.55	2,638.83	1,752.55	1,752.55	1,483.41	1,483.41	27,897.48	27,897.48
300000	SERVICIOS GENERALES													
398001	IMPUESTO SOBRE REMUNERACIONES AL TRABAJO PERSONAL													
<b>TOTAL</b>		<b>1,228,292.06</b>												

ARQ. CESAR RUBEN CASTRO BOJORQUEZ  
RESPONSABLE DE LA UNIDAD EJECUTORA



INSTITUTO ELECTORAL Y DE PARTICIPACION CIUDADANA DEL ESTADO DE BAJA CALIFORNIA

IDENTIFICACION DE ACTIVIDADES PARA EL EJERCIO FISCAL 2015

CLAVE

1.01.05.02

PROGRAMA:	ORGANO NORMATIVO	SUBPROGRAMA:	COORDINACION DE COMUNICACION SOCIAL	UNIDAD ADMVA. RESPONSABLE:	PRESIDENCIA DEL CONSEJO GENERAL ELECTORAL	COMPONENTE:	EJERCER EL RECURSO FINANCIERO AUTORIZADO PARA LA REMUNERACION AL PERSONAL	ACTIVIDAD:	REMUNERAR AL PERSONAL DE CARACTER PERMANENTE ADSCRITO AL AREA DE COMUNICACION SOCIAL	UNIDAD EJECUTORA:	COORDINACION DE COMUNICACION SOCIAL	IMPORTE											
												CONCEPTO	ENERO	FEBRERO	MARZO	ABRIL	MAYO	JUNIO	JULIO	AGOSTO	SEPTIEMBRE	OCTUBRE	NOVIEMBRE
100000		113102	ST CONFIANZA	259,513.33	15,974.81	19,447.60	19,447.60	19,447.60	29,171.39	19,447.60	19,447.60	19,447.60	19,447.60	19,447.60	29,171.39	19,447.60	19,447.60	23,614.94					
		132112	PV CONFIANZA	37,627.92	18,574.94													19,032.98					
		132122	AGUINALDO CONFIANZA	138,911.40														138,911.40					
		133102	COMPENSACIONES CONFIANZA	591,531.02	58,895.19	45,377.72	45,377.72	45,377.72	88,086.39	45,377.72	45,377.72	45,377.72	45,377.72	45,377.72	68,066.39	45,377.72	45,377.72	53,480.89					
		141102	AP SERVICIO MEDICO CONFIANZA	45,586.32	5,506.64	3,506.64	3,506.64	3,506.64	5,259.96	3,506.64	3,506.64	3,506.64	3,506.64	3,506.64	5,259.96	3,506.64	3,506.64	9,506.64					
900000			SERVICIOS GENERALES	24,824.51	1,333.34	1,575.26	1,575.26	1,575.26	2,362.88	1,575.26	1,575.26	1,575.26	1,575.26	1,575.26	2,362.88	1,575.26	1,575.26	5,748.98					
		398001	IMPUESTO SOBRE REMUNERACIONES AL TRABAJO PERSONAL	24,824.51																			
<b>TOTAL</b>											<b>1,091,994.50</b>												

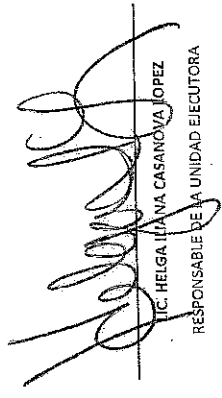
  
 LIC. HELGA JULIANA CASANOVA JOPEZ  
 RESPONSABLE DE LA UNIDAD EJECUTORA



INSTITUTO ELECTORAL Y DE PARTICIPACION CIUDADANA DEL ESTADO DE BAJA CALIFORNIA

CLAVE 1.01.03.03

IDENTIFICACION DE ACTIVIDADES PARA EL EJERCIO FISCAL 2015

PROGRAMA: ÓRGANO NORMATIVO

SUBPROGRAMA: PRESIDENCIA DEL CONSEJO GENERAL ELECTORAL

UNIDAD ADMINA. RESPONSABLE: PRESIDENCIA DEL CONSEJO GENERAL ELECTORAL

COMPONENTE: EJERCER EL RECURSO FINANCIERO AUTORIZADO PARA LA REMUNERACION AL PERSONAL

ACTIVIDAD: REMUNERAR A CONSEJEROS ELECTORALES ADSCRITOS AL AREA DE PRESIDENCIA

UNIDAD ELECTORA: PRESIDENCIA DEL CONSEJO GENERAL ELECTORAL

PARTIDA	CONCEPTO	ENERO	FEBRERO	MARZO	ABRIL	MAYO	JUNIO	JULIO	AGOSTO	SEPTIEMBRE	OCTUBRE	NOVIEMBRE	DICIEMBRE
100000	SERVICIOS PERSONALES	6,027,206.68											
111107	DIETAS Y RETRIBUCIONES	879,786.59	462,361.06	462,361.06	462,361.06	699,541.59	462,361.06	462,361.06	462,361.06	683,541.59	462,361.06	462,361.06	564,488.43

TOTAL 6,027,206.68

ARQ. CESAR RUBEN CASTRO BOIDORQUEZ  
RESPONSABLE DE LA UNIDAD ELECTORA





INSTITUTO ELECTORAL Y DE PARTICIPACION CIUDADANA DEL ESTADO DE BAJA CALIFORNIA

IDENTIFICACION DE SUBPROGRAMAS PARA EL EJERCICIO FISCAL 2015

CLAVE 1.02

PROGRAMA: ÓRGANO NORMATIVO

SUBPROGRAMA: ASISTENCIA LEGAL

CÓDIGO	DESCRIPCIÓN	MES												
		ENERO	FEBRERO	MARZO	ABRIL	MAYO	JUNIO	JULIO	AGOSTO	SEPTIEMBRE	OCTUBRE	NOVIEMBRE	DICIEMBRE	
10000	SERVICIOS PERSONALES	4,256,740.70	78,050.70	78,050.70	78,050.70	117,076.03	78,050.70	78,050.70	78,050.70	78,050.70	86,216.42	108,900.33	78,050.70	94,775.85
113102	ST CONFianza	1,017,446.68	64,118.08	78,050.70	78,050.70	117,076.03	78,050.70	78,050.70	78,050.70	78,050.70	86,216.42	108,900.33	78,050.70	94,775.85
132112	PV CONFianza	140,597.40	68,156.03											
132122	AGUINALDO CONFianza	557,505.00												
134102	COMPENSACIONES CONFianza	2,374,042.13	156,101.40	182,118.30	182,118.30	273,177.45	182,118.30	182,118.30	182,118.30	201,194.98	254,100.77	182,118.30	182,118.30	214,639.43
144102	AP SERVICIO MEDICO CONFianza	167,149.84	12,857.68	12,857.68	12,857.68	19,286.52	12,857.68	12,857.68	12,857.68	12,857.68	12,857.68	12,857.68	12,857.68	12,857.68
20000	MATERIALES Y SUMINISTROS	165,894.99	5,586.80	16,699.53	6,089.37	5,325.68	5,204.68	5,428.72	5,162.54	3,283.46	5,202.17	5,202.17	609.28	609.28
211001	MATERIALES, UTILES Y EQUIPOS MENORES DE OFICINA	68,017.99	1,293.00	12,080.00	860.00	3,879.00	6,941.50	2,645.50	2,586.00	2,645.50	2,645.50	1,350.00	2,826.00	3,938.50
214001	MATERIALES, UTILES Y EQ. MENORES DE TECNOLOGIA DE LA INFORMACION Y COMUNICACIONES	37,842.50	490.00	1,650.00	1,650.00	1,650.00	1,650.00	1,650.00	1,650.00	1,650.00	1,650.00	1,350.00	1,350.00	1,350.00
221004	ALIMENTACION DE PERSONAL	16,650.00	290.00	30.00	575.00	605.00	605.00	605.00	605.00	605.00	605.00	605.00	605.00	605.00
221005	AGUA Y HIELO PARA CONSUMO HUMANO	2,345.00	4,168.50											
221006	ARTICULOS DE CATERERIA	12,245.70	1,778.40	2,599.20	2,599.20	2,599.20	2,599.20	2,599.20	2,599.20	2,599.20	2,599.20	2,599.20	2,599.20	2,599.20
261001	COMBUSTIBLES	93,652.80	1,778.40	2,599.20	2,599.20	2,599.20	2,599.20	2,599.20	2,599.20	2,599.20	2,599.20	2,599.20	2,599.20	2,599.20
30000	SERVICIOS GENERALES	195,460.04	3,300.00	2,200.00	2,200.00	2,200.00	2,200.00	2,200.00	2,200.00	2,200.00	2,200.00	2,200.00	2,200.00	2,200.00
33602	SERVICIOS DE IMPRESION	7,700.00	300.00	600.00	600.00	600.00	600.00	600.00	600.00	600.00	600.00	600.00	600.00	600.00
375001	VIATICOS EN EL PAIS	7,950.00	300.00	600.00	600.00	600.00	600.00	600.00	600.00	600.00	600.00	600.00	600.00	600.00
375002	HOSPEDIALE EN EL PAIS	10,000.00	377.00	754.00	754.00	754.00	754.00	754.00	754.00	754.00	754.00	754.00	754.00	754.00
379002	FEAJES	11,483.00	377.00	754.00	754.00	754.00	754.00	754.00	754.00	754.00	754.00	754.00	754.00	754.00
398001	IMPUESTO SOBRE REMUNERACIONES AL TRABAJO PERSONAL	99,377.04	5,351.21	7,377.81	6,322.10	9,483.17	6,322.10	6,322.10	6,322.10	6,322.10	6,322.10	6,322.10	6,322.10	6,322.10
	TOTAL	4,559,065.73												

*Castro*

ARQ. CESAR RUBEN CASTRO BOJORQUEZ  
RESPONSABLE DEL PROGRAMA

*[Signature]*  
LIC. JAVIER CASTRO HONKLEN  
RESPONSABLE DEL SUBPROGRAMA





INSTITUTO ELECTORAL Y DE PARTICIPACION CIUDADANA DEL ESTADO DE BAJA CALIFORNIA

CUAVE 1.02.01.01

IDENTIFICACION DE ACTIVIDADES PARA EL EJERCICIO FISCAL 2015

PROGRAMA: ÓRGANO NORMATIVO

SUBPROGRAMA: ASISTENCIA LEGAL

UNIDAD ADMVA. RESPONSABLE: SECRETARIO FEDATARIO

COMPONENTE: LOGRAR QUE LOS PARTIDOS CUMPLAN CON LAS NORMAS APLICABLES EN LA LEGISLACIÓN ELECTORAL VIGENTE

ACTIVIDAD: ATENDER LOS PROCEDIMIENTOS DE CONSTITUCIÓN, REGISTRO, VIGENCIA Y LIQUIDACIÓN DE LOS PARTIDOS POLITICOS Y OTROS SUSTANTIVOS

UNIDAD EJECUTORA: COORDINACION DE PARTIDOS POLITICOS

PARTIDA	CONCEPTO	ENERO	FEBRERO	MARZO	ABRIL	MAYO	JUNIO	JULIO	AGOSTO	SEPTIEMBRE	OCTUBRE	NOVIEMBRE	DIEMBRE
20000	MATERIALES Y SUMINISTROS	14,910.81											
211001	MATERIALES, UTILES Y EQUIPOS MENORES DE OFICINA	6,776.81	580.00	1,650.35	568.28	750.00	1,888.35	100.00	1,451.86	1,218.37			
214001	MATERIALES, UTILES Y EQ. MENORES DE TECNOLOGIA DE LA INFORMACION Y COMUNICACIONES	6,132.00	1,653.00	1,653.00			1,292.00		1,295.00		240.00	1,295.00	
300000	SERVICIOS GENERALES	1,320.00						360.00					
336002	SERVICIOS DE IMPRESIÓN	1,320.00	440.00	440.00			440.00	440.00				440.00	
	<b>TOTAL</b>	<b>16,230.81</b>											

*Daniel Garcia*  
 LIC. DANIEL GARCIA GARCIA  
 RESPONSABLE DE LA UNIDAD EJECUTORA



INSTITUTO ELECTORAL Y DE PARTICIPACION CIUDADANA DEL ESTADO DE BAJA CALIFORNIA

CLAVE 1.02.01.02

IDENTIFICACION DE ACTIVIDADES PARA EL EJERCICIO FISCAL 2015

PROGRAMA: ÓRGANO NORMATIVO

SUBPROGRAMA: ASISTENCIA LEGAL

UNIDAD ADMVA. RESPONSABLE: SECRETARIO FEDATARIO

COMPONENTE: LOGRAR QUE LOS PARTIDOS CUMPLAN CON LAS NORMAS APLICABLES EN LA LEGISLACIÓN ELECTORAL VIGENTE

ACTIVIDAD: VERIFICAR LA INTEGRACIÓN DE LOS COMITÉES DIRECTIVOS DE LOS PARTIDOS POLÍTICOS

UNIDAD EJECUTORA: COORDINACION DE PARTIDOS POLITICOS

		ENERO	FEBRERO	MARZO	ABRIL	MAYO	JUNIO	JULIO	AGOSTO	SEPTIEMBRE	OCTUBRE	NOVIEMBRE	DICIEMBRE
200000	PASAJES	9,513.84											
	MATERIALES Y SUMINISTROS												
	211001 MATERIALES, UTILES Y EQUIPOS MENORES DE OFICINA	5,734.84	775.80	1,689.72	28.00		747.80	519.88				1,973.64	
	214001 MATERIALES, UTILES Y EQ. MENORES DE TECNOLOGIA DE LA INFORMACION Y COMUNICACIONES	3,879.00	1,289.00					1,293.00					1,299.00
300000	SERVICIOS GENERALES	4,520.00											
	336002 SERVICIOS DE IMPRESIÓN	1,320.00	440.00				440.00						440.00

TOTAL 10,933.84

*Daniel García*  
 LIC. DANIEL GARCÍA GARCÍA  
 RESPONSABLE DE LA UNIDAD EJECUTORA



INSTITUTO ELECTORAL Y DE PARTICIPACION CIUDADANA DEL ESTADO DE BAJA CALIFORNIA

CLAVE 1.02.02

IDENTIFICACION DE METAS PARA EL EJERCICIO FISCAL 2015

PROGRAMA: ORGANISMO NORMATIVO

SUBPROGRAMA: ASISTENCIA LEGAL

UNIDAD ADMVA. RESPONSABLE: SECRETARIO FEDATARIO

COMPONENTE: LOGRAR QUE LOS ORGANOS DEL INSTITUTO, LA CRAJ Y LA CRPP, RECIBAN ASESORIA TECNICO LEGAL EN MATERIAL ELECTORAL, ASI COMO EL DESAHOGO DE LOS MEDIOS DE IMPUGNACION Y SOLICITUDES QUE SE PRESENTEN

CONCEPTO	ENERO	FEBRERO	MARZO	ABRIL	MAYO	JUNIO	JULIO	AGOSTO	SEPTIEMBRE	OCTUBRE	NOVIEMBRE	DECEMBER
<b>20000</b>	<b>141,210.34</b>											
MATERIALES Y SUMINISTROS												
211001 MATERIALES, UTILES Y EQUIPOS MENORES DE OFICINA	5,046.80	14,068.88	3,809.87	4,657.63	5,487.33	4,456.83	5,808.84	2,000.68	1,365.08	3,226.53	609.26	509.26
214001 MATERIALES, UTILES Y EQ. MENORES DE TECNOLOGIA DE LA INFORMACION Y COMUNICACIONES	1,288.00	9,134.00	360.00	3,879.00	3,879.00	6,581.50	1,952.50	1,293.00	2,586.00	2,586.00	1,552.50	1,552.50
221004 ALIMENTACION DE PERSONAL	16,850.00	1,650.00	1,650.00	1,650.00	1,650.00	1,650.00	1,650.00	1,950.00	1,350.00	1,350.00	1,350.00	800.00
221005 AGUA Y HIELO PARA CONSUMO HUMANO	2,945.00	280.00	575.00		605.00	605.00	605.00		280.00			
221006 ARTICULOS DE CAFETERIA	12,226.70	4,168.50			3,988.80				4,168.90			
231001 COMBUSTIBLES	39,652.80	1,776.40	2,599.20	2,599.20	2,599.20	2,599.20	2,599.20	2,599.20	2,599.20	4,240.80	4,240.80	2,599.20
<b>300000</b>	<b>34,448.00</b>											
SERVICIOS GENERALES												
336002 SERVICIOS DE IMPRESION	5,050.00	2,420.00	2,200.00	600.00	210.00	600.00	600.00	600.00	600.00	1,150.00	1,150.00	550.00
375001 VIATICOS EN EL PAIS	7,950.00	600.00	600.00	600.00	600.00	600.00	600.00	600.00	600.00	1,000.00	1,000.00	1,000.00
375002 HOSPEDAJE EN EL PAIS	40,000.00	1,000.00	1,000.00	1,000.00	1,000.00	1,000.00	1,000.00	1,000.00	1,000.00	1,000.00	1,000.00	1,000.00
376002 PEAJES	11,493.00	377.00	754.00	754.00	754.00	754.00	754.00	754.00	754.00	754.00	1,956.00	1,472.00
<b>TOTAL</b>	<b>175,753.81</b>											

LIC. JAVIER CASTRO CONKLEN  
RESPONSABLE DE LA UNIDAD ADMINISTRATIVA



INSTITUTO ELECTORAL Y DE PARTICIPACION CIUDADANA DEL ESTADO DE BAJA CALIFORNIA

CLAVE 1.02.02.01

IDENTIFICACION DE ACTIVIDADES PARA EL EJERCIO FISCAL 2015

PROGRAMA: ÓRGANO NORMATIVO

SUBPROGRAMA: ASISTENCIA LEGAL

UNIDAD ADMVA. RESPONSABLE: SECRETARIO FEDATARIO

LOGRAR QUE LOS ÓRGANOS DEL INSTITUTO, LA CRAJ Y LA CRPP, RECIBAN ASESORÍA TÉCNICO LEGAL EN MATERIAL ELECTORAL, ASÍ COMO EL DESAHOGO DE LOS MEDIOS DE IMPUGNACIÓN Y SOLICITUDES QUE SE PRESENTEN

COMPONENTE:

DESAHOGAR LOS MEDIOS DE IMPUGNACIÓN PARA SU REMISIÓN A LOS ÓRGANOS JURISDICCIONALES COMPETENTES.

ACTIVIDAD:

UNIDAD EJECUTORA: COORDINACION JURIDICA

CONCEPTO	ENERO	FEBRERO	MARZO	ABRIL	MAYO	JUNIO	JULIO	AGOSTO	SEPTIEMBRE	OCTUBRE	NOVIEMBRE	DECEMBRE
20000	41,339.95											
211001 MATERIALES, UTILES Y EQUIPOS MENORES DE OFICINA	6,636.65	1,718.88	1,311.88	774.70	403.23	567.07	1,886.18	360.68	287.67	456.75	888.16	51.60
214001 MATERIALES, UTILES Y EQ. MENORES DE TECNOLOGIA DE LA INFORMACION Y COMUNICACIONES	5,291.50	1,293.00		360.00	1,293.00		1,852.50				1,293.00	
221004 ALIMENTACION DE PERSONAL	4,950.00		450.00	450.00	450.00	450.00	450.00	450.00	450.00	450.00	450.00	450.00
261001 COMBUSTIBLES	22,161.60	820.80	1,641.60	1,641.60	1,641.60	1,641.60	1,641.60	1,641.60	1,641.60	1,641.60	3,283.20	1,841.60
30000	29,283.00											
375001 SERVICIOS GENERALES	7,950.00	300.00	600.00	600.00	600.00	600.00	600.00	600.00	600.00	600.00	1,150.00	550.00
375002 VANTICOS EN EL PAIS	10,000.00		1,000.00	1,000.00	1,000.00	1,000.00	1,000.00	1,000.00	1,000.00	1,000.00	1,000.00	1,000.00
375002 HOSPEDAJE EN EL PAIS	11,438.00	377.00	754.00	754.00	754.00	754.00	754.00	754.00	754.00	754.00	1,926.00	1,172.00
379002 PEAJES												
TOTAL	76,722.85											

MTR. ARTURO ROMERO ARIZPE  
RESPONSABLE DE LA UNIDAD EJECUTORA



INSTITUTO ELECTORAL Y DE PARTICIPACION CIUDADANA DEL ESTADO DE BAJA CALIFORNIA

CLAVE 1.02.02.02

IDENTIFICACION DE ACTIVIDADES PARA EL EJERCICIO FISCAL 2015

PROGRAMA: ÓRGANO NORMATIVO  
 SUBPROGRAMA: ASISTENCIA LEGAL  
 UNIDAD ADMIN. RESPONSABLE: SECRETARIO FEDATARIO  
 COMPONENTE: LOGRAR QUE LOS ÓRGANOS DEL INSTITUTO, LA CRAJ Y LA CRPP, RECIBAN ASESORIA TÉCNICO LEGAL EN MATERIAL ELECTORAL, ASÍ COMO EL DESAHOGO DE LOS MEDIOS DE IMPUGNACIÓN Y SOLICITUDES QUE SE PRESENTEN  
 ACTIVIDAD: ASISTIR LEGALMENTE A LOS ÓRGANOS DEL INSTITUTO  
 UNIDAD EJECUTORA: COORDINACION JURIDICA

CONCEPTO		ENERO	FEBRERO	MARZO	ABRIL	MAYO	JUNIO	JULIO	AGOSTO	SEPTIEMBRE	OCTUBRE	NOVIEMBRE	DICEMBRE
200000	PARTIDA	34,088.77											
	MATERIALES Y SUMINISTROS												
211001	MATERIALES, UTILES Y EQUIPOS MENORES DE OFICINA	21,633.57	1,328.87	754.82	3,092.99	1,272.66	2,224.82	2,867.28	4,613.81	783.56	4,217.83	528.73	
214001	MATERIALES, UTILES Y ED. MENORES DE TECNOLOGIA DE LA INFORMACION Y COMUNICACIONES	13,764.00	4,656.00	4,656.00	2,886.00	5,886.00	5,886.00	5,886.00	1,293.00	450.00	1,293.00	450.00	
221001	ALIMENTACION DE PERSONAL	-7,200.00	450.00	750.00	750.00	750.00	750.00	750.00	450.00	450.00	450.00	450.00	
261001	COMBUSTIBLES	11,491.20	957.60	957.60	957.60	957.60	957.60	957.60	957.60	957.60	957.60	957.60	
300000	SERVICIOS GENERALES	2,200.00											
	SERVICIOS DE IMPRESIÓN	2,200.00											

TOTAL 56,288.77

*Arturo Romero Arizpe*

MTR. ARTURO ROMERO ARIZPE  
 RESPONSABLE DE LA UNIDAD EJECUTORA



INSTITUTO ELECTORAL Y DE PARTICIPACION CIUDADANA DEL ESTADO DE BAJA CALIFORNIA

CLAVE 1.02.02.03

IDENTIFICACION DE ACTIVIDADES PARA EL EJERCICIO FISCAL 2015

PROGRAMA: ÓRGANO NORMATIVO  
 SUBPROGRAMA: ASISTENCIA LEGAL  
 UNIDAD ADMVA. RESPONSABLE: SECRETARIO FEDATARIO  
 COMPONENTE: LOGRAR QUE LOS ÓRGANOS DEL INSTITUTO, LA CRAI Y LA CRPP, RECIBAN ASESORÍA TÉCNICO LEGAL EN MATERIAL ELECTORAL, ASÍ COMO EL DESAHOGO DE LOS MEDIOS DE IMPUGNACIÓN Y SOLICITUDES QUE SE PRESENTEN  
 ACTIVIDAD: COORDINAR LOS TRABAJOS PARA LA CELEBRACIÓN DE LAS SESIONES PLENARIAS DEL CRAI Y CRPP  
 UNIDAD EJECUTORA: COORDINACIÓN JURÍDICA

PARTIDA	DESCRIPCIÓN	IMPORTE											
		ENERO	FEBRERO	MARZO	ABRIL	MAYO	JUNIO	JULIO	AGOSTO	SEPTIEMBRE	OCTUBRE	NOVIEMBRE	DICIEMBRE
20000	MATERIALES Y SUMINISTROS	9,160.43	1,988.95	2,230.43	959.88	1,347.73	395.83	956.75	99.20	134.78	771.68	28.93	
211001	MATERIALES, ÚTILES Y EQUIPOS MENORES DE OFICINA.	4,598.50	3,005.50	450.00	450.00	450.00	1,298.00	450.00	450.00	450.00	450.00	450.00	450.00
214001	MATERIALES, ÚTILES Y EQ. MENORES DE TECNOLOGÍA DE LA INFORMACIÓN Y COMUNICACIONES	4,500.00	450.00	450.00	450.00	450.00	450.00	450.00	450.00	450.00	450.00	450.00	450.00
221004	ALIMENTACIÓN DE PERSONAL	2,845.00	30.00	575.00	450.00	605.00	450.00	605.00	450.00	280.00	450.00	450.00	450.00
221005	AGUA Y HIELO PARA CONSUMO HUMANO	12,326.70	4,168.90			3,988.90				4,168.90			
221006	ARTÍCULOS DE CANTINERÍA	2,200.00		2,200.00									
300000	SERVICIOS GENERALES	2,200.00		2,200.00									
390002	SERVICIOS DE IMPRESIÓN	2,200.00		2,200.00									
<b>TOTAL</b>		<b>34,820.63</b>											

*Arturo Romero Arizpe*

MTRO. ARTURO ROMERO ARIZPE  
 RESPONSABLE DE LA UNIDAD EJECUTORA





INSTITUTO ELECTORAL Y DE PARTICIPACION CIUDADANA DEL ESTADO DE BAJA CALIFORNIA

CLAVE 1.02.02.04

IDENTIFICACION DE ACTIVIDADES PARA EL EJERCICIO FISCAL 2015

PROGRAMA: ORGANISMO NORMATIVO

SUBPROGRAMA: ASISTENCIA LEGAL

UNIDAD ADMVA. RESPONSABLE: SECRETARIO FEDATARIO

COMPONENTE: LOGRAR QUE LOS ORGANOS DEL INSTITUTO, LA CRAJ Y LA CRPP, RECIBAN ASESORIA TECNICO LEGAL EN MATERIAL ELECTORAL, ASI COMO EL DESAFOGO DE LOS MEDIOS DE IMPUGNACION Y SOLICITUDES QUE SE PRESENTEN

ACTIVIDAD: SUBSTANCIAR LAS SOLICITUDES DE ACCESO A LA INFORMACION PUBLICA DE LA UNIDAD DE TRANSPARENCIA.

UNIDAD EJECUTORA: COORDINACION JURIDICA

PARTIDA	CONCEPTO	ENERO	FEBRERO	MARZO	ABRIL	MAYO	JUNIO	JULIO	AGOSTO	SEPTIEMBRE	OCTUBRE	NOVIEMBRE	DIEMBRE
20000	MATERIALES Y SUMINISTROS	19,280.99											
211001	MATERIALES, UTILES Y EQUIPOS MENORES DE OFICINA	9,088.49	6,597.40		221.73	299.87		1,674.19				540.96	
214001	MATERIALES, UTILES Y EQ. MENORES DE TECNOLOGIA DE LA INFORMACION Y COMUNICACIONES	4,177.50	1,472.50					1,352.50				1,352.50	
300000	SERVICIOS GENERALES	660.00				220.00							
336002	SERVICIOS DE IMPRESION	660.00	220.00										220.00

TOTAL 19,920.99

*Arturo Romero Arizpe*

MTR. ARTURO ROMERO ARIZPE  
RESPONSABLE DE LA UNIDAD EJECUTORA



INSTITUTO ELECTORAL Y DE PARTICIPACION CIUDADANA DEL ESTADO DE BAJA CALIFORNIA

CLAVE 1.02.03

IDENTIFICACION DE METAS PARA EL EJERCICIO FISCAL 2015

PROGRAMA:	ÓRGANO NORMATIVO	IMPORTE	ENERO	FEBRERO	MARZO	ABRIL	MAYO	JUNIO	JULIO	AGOSTO	SEPTIEMBRE	OCTUBRE	NOVIEMBRE	DICIEMBRE
100000	SERVICIOS PERSONALES	4,236,740.70	64,113.08	78,050.70	78,050.70	78,050.70	117,076.05	78,050.70	78,050.70	78,050.70	86,226.42	108,900.33	78,050.70	94,775.83
	113102 ST CONFIANZA	1,017,446.63	68,136.03	86,136.03	86,136.03	117,076.05	86,136.03	86,136.03	86,136.03	86,136.03	108,900.33	78,050.70	78,050.70	94,775.83
	132112 FV CONFIANZA	140,597.10												
	132122 AGUINALDO CONFIANZA	557,505.00												
	134102 COMPENSACIONES CONFIANZA	2,374,042.13	156,101.40	182,118.30	182,118.30	182,118.30	279,477.45	182,118.30	182,118.30	182,118.30	201,194.98	234,100.77	182,118.30	214,639.43
	141102 AP SERVICIO MEDICO CONFIANZA	167,149.84	12,857.68	12,857.68	12,857.68	12,857.68	19,286.52	12,857.68	12,857.68	12,857.68	12,857.68	19,286.52	12,857.68	12,857.68
	SERVICIOS GENERALES	99,377.04	5,351.21	7,977.81	6,322.10	6,322.10	9,488.17	6,322.10	6,322.10	6,322.10	6,322.10	8,820.99	6,322.10	21,066.17
300000	IMPUESTO SOBRE REMUNERACIONES AL TRABAJO PERSONAL	99,377.04												
	TOTAL	4,856,137.74												

LIC. JAVIER CASTRO CONKLEN
   
 RESPONSABLE DE LA UNIDAD ADMINISTRATIVA



INSTITUTO ELECTORAL Y DE PARTICIPACION CIUDADANA DEL ESTADO DE BAJA CALIFORNIA

CLAVE 1.02.03.01

IDENTIFICACION DE ACTIVIDADES PARA EL EJERCIO FISCAL 2015

PROGRAMA: ÓRGANO NORMATIVO

SUBPROGRAMA: ASISTENCIA LEGAL

UNIDAD ADIIVA, RESPONSABLE: SECRETARIO FEDATARIO

COMPONENTE: EJERCER EL RECURSO FINANCIERO AUTORIZADO PARA LA REMUNERACION AL PERSONAL

ACTIVIDAD: REMUNERAR AL PERSONAL DE CARÁCTER PERMANENTE ADSCRITO AL AREA DEL SECRETARIO FEDATARIO

UNIDAD EJECUTORA: SECRETARIO FEDATARIO

IMPORTE	ENERO	FEBRERO	MARZO	ABRIL	MAYO	JUNIO	JULIO	AGOSTO	SEPTIEMBRE	OCTUBRE	NOVIEMBRE	DIEMBRE
2,156,104.42												
513,186.90	32,334.78	39,364.08	39,364.08	39,364.08	59,046.12	39,364.08	39,364.08	39,364.08	47,599.80	50,870.40	59,364.08	47,998.24
79,286.78	35,670.66					37,626.12						
281,172.00												
1,197,324.10	78,728.16	91,849.52	91,849.52	91,849.52	137,774.28	91,849.52	91,849.52	91,849.52	110,926.20	118,697.60	91,849.52	281,172.00
91,172.64	7,013.28	7,013.28	7,013.28	7,013.28	10,519.92	7,013.28	7,013.28	7,013.28	7,013.28	10,519.92	7,013.28	7,013.28
50,177.85												
50,177.85	2,598.83	4,055.29	3,188.49	3,188.49	4,782.74	3,188.49	4,102.81	3,188.49	3,850.72	4,120.50	3,188.49	10,624.51
398001												

SERVICIOS PERSONALES  
 113102 ST CONFIANZA  
 132112 PV CONFIANZA  
 132122 AGUINALDO CONFIANZA  
 134102 COMPENSACIONES CONFIANZA  
 141102 AP SERVICIO MEDICO CONFIANZA  
 SERVICIOS GENERALES  
 398001 IMPUESTO SOBRE REMUNERACIONES AL TRABAJO PERSONAL

TOTAL 2,206,282.27

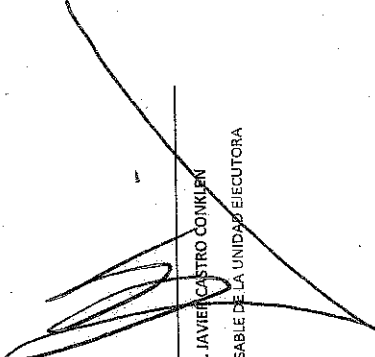
  
 LIC. JAVIER CASTRO CONKIER  
 RESPONSABLE DE LA UNIDAD EJECUTORA





INSTITUTO ELECTORAL Y DE PARTICIPACION CIUDADANA DEL ESTADO DE BAJA CALIFORNIA

CLAVE 1.02.03.03

IDENTIFICACION DE ACTIVIDADES PARA EL EJERCIO FISCAL 2013

PROGRAMA: ÓRGANO NORMATIVO

SUBPROGRAMA: ASISTENCIA LEGAL

SECRETARIO FEDATARIO

EJERCER EL RECURSO FINANCIERO AUTORIZADO PARA LA REMUNERACION AL PERSONAL

COMPONENTE: REMUNERAR AL PERSONAL DE CARÁCTER PERMANENTE ADSCRITO AL AREA DE LA COORDINACION DE PARTIDOS POLITICOS

ACTIVIDAD: COORDINACION DE PARTIDOS POLITICOS

UNIDAD EJECUTORA:

CONCEPTO	ENERO	FEBRERO	MARZO	ABRIL	MAYO	JUNIO	JULIO	AGOSTO	SEPTIEMBRE	OCTUBRE	NOVIEMBRE	DICIEMBRE
100000	932,278.64											
SERVICIOS PERSONALES	275,156.38	17,272.50	17,272.50	17,272.50	25,908.75	17,272.50	17,272.50	17,272.50	17,272.50	25,908.75	17,272.50	20,978.75
131102 ST CONFIANZA	27,982.50	13,871.25	13,871.25			14,411.25						
132112 PV CONFIANZA	123,975.00											
132122 AGUINALDO CONFIANZA	925,371.68	40,302.50	40,302.50	40,302.50	60,453.75	40,302.50	40,302.50	40,302.50	40,302.50	60,453.75	40,302.50	47,489.38
134102 COMPENSACIONES CONFIANZA	303,990.88	2,337.76	2,337.76	2,337.76	3,506.64	2,337.76	2,337.76	2,337.76	2,337.76	3,506.64	2,337.76	2,337.76
141102 AF SERVICIO MEDICO CONFIANZA	21,915.88											
SERVICIOS GENERALES	21,915.88	1,728.85	1,399.07	1,399.07	2,098.61	1,399.07	1,399.07	1,399.07	1,399.07	2,098.61	1,399.07	4,661.91
398001 IMPUESTO SOBRE REMUNERACIONES AL TRABAJO PERSONAL	21,915.88											

TOTAL 954,195.52

*Daniel Garcia*  
LIC. DANIEL GARCIA GARCIA  
RESPONSABLE DE LA UNIDAD EJECUTORA



INSTITUTO ELECTORAL Y DE PARTICIPACION CIUDADANA DEL ESTADO DE BAJA CALIFORNIA

IDENTIFICACION DE SUBPROGRAMAS PARA EL EJERCICIO FISCAL 2015

CLAVE 1.05

PROGRAMA: ORGANISMO NORMATIVO

SUBPROGRAMA: FISCALIZACION A PARTIDOS POLITICOS

PARTIDA	CONCEPTO	ENERO	FEBRERO	MARZO	ABRIL	MAYO	JUNIO	JULIO	AGOSTO	SEPTIEMBRE	OCTUBRE	NOVIEMBRE	DICIEMBRE	TOTAL
100000	SERVICIOS PERSONALES	2,654,476.76												
113102	ST CONFIANZA	628,863.89	48,241.62	48,241.62	48,241.62	72,362.43	48,241.62	48,241.62	48,241.62	72,362.43	48,241.62	48,241.62	58,579.11	
132112	PV CONFIANZA	107,912.40	54,837.05					52,474.95						
132122	AGUINALDO CONFIANZA	344,589.00												344,589.00
134102	COMPENSACIONES CONFIANZA	1,467,349.29	96,483.24	112,563.78	112,563.78	168,845.67	112,563.78	112,563.78	112,563.78	168,845.67	112,563.78	112,563.78	132,864.47	
141102	AP SERVICIO MEDICO CONFIANZA	406,568.08	8,182.16	8,182.16	8,182.16	12,275.24	8,182.16	8,182.16	8,182.16	12,275.24	8,182.16	8,182.16	8,182.16	
200000	MATERIALES Y SUMINISTROS	118,576.23												
211001	MATERIALES, UTILES Y EQUIPOS MENORES DE OFICINA	30,086.21	12,686.30											
214001	MATERIALES, UTILES Y EQ. MENORES DE TECNOLOGIA DE LA INFORMACION Y COMUNICACIONES	19,589.66	7,830.07											
221004	ALIMENTACION DE PERSONAL	26,600.00	900.00	2,700.00	2,700.00	1,800.00	2,700.00	9,800.00	9,800.00	900.00				
221006	ARTICULOS DE CAFETERIA	6,492.20	1,932.80	1,932.00										
261001	COMBUSTIBLES	36,786.16	5,266.80	988.64	11,886.96	8,317.44	5,458.32	988.64	988.64	1,937.28	988.64			
300000	SERVICIOS GENERALES	152,723.04	390.00	390.00	390.00	390.00	390.00	390.00	390.00	390.00	390.00	390.00	390.00	
318001	SERVICIO POSTAL, TELEGRAFO Y MENSAJERIA	9,960.00	390.00	390.00	390.00	390.00	390.00	390.00	390.00	390.00	390.00	390.00	390.00	
371001	PASAJES AEREOS	18,000.00	9,000.00	9,000.00	9,000.00	9,000.00	9,000.00	9,000.00	9,000.00	9,000.00	9,000.00	9,000.00	9,000.00	
375001	VIATICOS EN EL PAIS	37,000.00	10,950.00	300.00	11,900.00	2,000.00	600.00	1,200.00	1,200.00	600.00	600.00	600.00	600.00	
375002	HOSPEDAJE EN EL PAIS	16,750.00	16,750.00											
379001	OTROS SERVICIOS POR COMISIONES EN EL PAIS Y EN EL EXTRANJERO	6,800.00	1,000.00	1,000.00	1,600.00	1,600.00	1,600.00	1,600.00	1,600.00	1,600.00	1,600.00	1,600.00	1,600.00	
379002	REALES	8,394.00	1,895.60	977.00	2,689.00	754.00	377.00	754.00	754.00	377.00	377.00	377.00	377.00	
398001	IMPUESTO SOBRE REMUNERACIONES AL TRABAJO PERSONAL	61,919.04	3,307.47	5,240.13	3,907.57	5,861.36	3,907.57	5,182.71	3,907.57	3,907.57	5,861.36	3,907.57	3,907.57	
400000	SUBSIDIOS Y TRANSFERENCIAS	131,253,382.01												
447001	AYUDAS SOCIALES A ENTIDADES DE INTERES PÚBLICO	131,253,382.01	13,296,941.18	10,723,315.53	10,723,315.53	10,723,315.53	10,723,315.53	10,723,315.53	10,723,315.53	10,723,315.53	10,723,315.53	10,723,315.53	10,723,315.53	

*Castro*

*M. A. GILBERTO BURGUEÑO*  
RESPONSABLE DEL SUBPROGRAMA

ARQ. CESAR RUBEN CASTRO BOJORQUEZ  
RESPONSABLE DEL PROGRAMA



INSTITUTO ELECTORAL Y DE PARTICIPACIÓN CIUDADANA DEL ESTADO DE BAJA CALIFORNIA

CLAVE 1.03.01

IDENTIFICACION DE METAS PARA EL EJERCIO FISCAL 2015

PROGRAMA: ORGANO NORMATIVO

SUBPROGRAMA: FISCALIZACION A PARTIDOS POLITICOS

UNIDAD ADMVA. RESPONSABLE: DIRECCION DE FISCALIZACION DE LOS RECURSOS DE LOS PARTIDOS POLITICOS

COMPONENTE: ASEGURAR LA INSTRUMENTACION DE LOS PROCEDIMIENTOS DE REVISION Y FISCALIZACION DE LOS INFORMES FINANCIEROS DE LOS PARTIDOS POLITICOS.

PARTIDA	CONCEPTO	ENERO	FEBRERO	MARZO	ABRIL	MAYO	JUNIO	JULIO	AGOSTO	SEPTIEMBRE	OCTUBRE	NOVIEMBRE	DICIEMBRE
20000	MATERIALES Y SUMINISTROS	106,440.72											
211001	MATERIALES, UTILES Y EQUIPOS MENORES DE OFICINA	27,999.90	12,698.30										
214001	MATERIALES, UTILES Y EQ. MENORES DE TECNOLOGIA DE LA INFORMACION Y COMUNICACIONES	10,868.70	5,159.41										
221004	ALIMENTACION DE PERSONAL	25,900.00	5,800.00	900.00	2,700.00	1,800.00	2,700.00	8,600.00	1,800.00	6,200.00	900.00		
221006	ARTICULOS DE CAFETERIA	6,492.20	1,892.80	1,912.00									
261001	COMBUSTIBLES	35,485.92	3,994.56	998.64	598.64	11,586.96	8,517.44	5,458.32	998.64	1,997.28	998.64		
300000	SERVICIOS GENERALES	88,507.00											
318001	SERVICIO POSTAL, TELEGRAFO Y MENSAERIA	2,640.00	220.00	220.00	220.00	220.00	220.00	220.00	220.00	220.00	220.00	220.00	220.00
371001	PASAJES AEREOS	18,000.00	9,000.00										
375001	VIATICOS EN EL PAIS	36,400.00	300.00	600.00	11,300.00	2,000.00	800.00	1,200.00	1,200.00	9,450.00	600.00		
378002	HOSPEDAJE EN EL PAIS	16,750.00	16,750.00										
379001	OTROS SERVICIOS POR COMISIONES EN EL PAIS Y EN EL EXTRANJERO	6,800.00	1,000.00	1,600.00	1,600.00	1,600.00	1,600.00	1,600.00	1,000.00	1,000.00			
379002	PEAJES	7,937.00	1,508.00	377.00	2,839.00	754.00	377.00	754.00	754.00	754.00	377.00		
	TOTAL	185,241.72											

*(Signature)*  
 ANDRES GILBERTO BURGUENO  
 RESPONSABLE DE LA UNIDAD ADMINISTRATIVA



INSTITUTO ELECTORAL Y DE PARTICIPACION CIUDADANA DEL ESTADO DE BAJA CALIFORNIA

IDENTIFICACION DE ACTIVIDADES PARA EL EJERCIO FISCAL 2015

CLAVE 1.03.01.01

PROGRAMA: ÓRGANO NORMATIVO

SUBPROGRAMA: FISCALIZACION A PARTIDOS POLITICOS

UNIDAD ADJVA. RESPONSABLE: DIRECCION DE FISCALIZACION DE LOS RECURSOS DE LOS PARTIDOS POLITICOS

COMPONENTE: ASEGURAR LA INSTRUMENTACION DE LOS PROCEDIMIENTOS DE REVISION Y FISCALIZACION DE LOS INFORMES FINANCIEROS DE LOS PARTIDOS POLITICOS.

ACTIVIDAD: REALIZAR LOS PROCEDIMIENTOS DE REVISION, FISCALIZACION Y DICTAMINACION DE LOS INFORMES FINANCIEROS ANUALES.

UNIDAD EJECUTORA: DIRECCION DE FISCALIZACION DE LOS RECURSOS DE LOS PARTIDOS POLITICOS

PARTIDA	CONCEPTO	CONCEPTO											
		ENERO	FEBRERO	MARZO	ABRIL	MAYO	JUNIO	JULIO	AGOSTO	SEPTIEMBRE	OCTUBRE	NOVIEMBRE	DICIEMBRE
200000	MATERIALES Y SUMINISTROS	49,038.14											
211001	MATERIALES, UTILES Y EQUIPOS MENORES DE ORIGEN	9,016.50		900.00	1,600.00	1,800.00	2,700.00	2,700.00	1,800.00	1,800.00	2,700.00	2,700.00	2,700.00
221004	ALIMENTACION DE PERSONAL	15,300.00											1,082.60
221006	ARTICULOS DE CAFETERIA	1,082.60											1,082.60
261001	COMBUSTIBLES	23,939.04	998.64		7,866.00	8,317.44	5,458.32						
	SERVICIOS GENERALES	37,310.00											
318001	SERVICIO POSTAL, TELÉGRAFO Y MENSAJERIA	220.00	220.00	220.00	220.00	220.00	220.00	220.00	220.00	220.00	220.00	220.00	220.00
375001	VIAJOS EN EL PAIS	10,600.00	300.00		6,800.00	2,000.00	600.00						
375002	HOSPEDAJE EN EL PAIS	15,500.00			15,500.00								
379001	OTROS SERVICIOS POR COMISIONES EN EL PAIS Y EN EL EXTRANJERO	4,800.00			1,600.00	1,600.00	1,600.00						
379002	PEAJES	9,770.00	377.00		1,508.00	754.00	377.00						
	<b>TOTAL</b>	<b>86,945.14</b>											

*[Handwritten signature]*  
 M.C. ANDRES GILBERTO BURGUEÑO  
 RESPONSABLE DE LA UNIDAD EJECUTORA





INSTITUTO ELECTORAL Y DE PARTICIPACION CIUDADANA DEL ESTADO DE BAJA CALIFORNIA

CLAVE 1.05.01.02

IDENTIFICACION DE ACTIVIDADES PARA EL EJERCICIO FISCAL 2015

PROGR-MA: **ÓRGANO NORMATIVO**

SUBPROGRAMA: **FISCALIZACION A PARTIDOS POLITICOS**

UNIDAD ADMVA. RESPONSABLE: **DIRECCION DE FISCALIZACION DE LOS RECURSOS DE LOS PARTIDOS POLITICOS**

COMPONENTE: **ASEGURAR LA INSTRUMENTACION DE LOS PROCEDIMIENTOS DE REVISION Y FISCALIZACION DE LOS INFORMES FINANCIEROS DE LOS PARTIDOS POLITICOS.**

ACTIVIDAD: **RECIBIR Y REVISAR LOS INFORMES FINANCIEROS TRIMESTRALES DE LOS PARTIDOS POLITICOS.**

UNIDAD EJECUTORA: **DEPARTAMENTO DE FISCALIZACION DE LOS RECURSOS DE LOS PARTIDOS POLITICOS**

PARTIDA	CONCEPTO	IMPORTE																	
		ENERO	FEBRERO	MARZO	ABRIL	MAYO	JUNIO	JULIO	AGOSTO	SEPTIEMBRE	OCTUBRE	NOVIEMBRE	DIEMBRE						
200000	MATERIALES Y SUMINISTROS																		
211001	MATERIALES, UTILES Y EQUIPOS MENORES DE OFICINA	1,895.64	900.00	900.00	900.00	900.00	900.00	900.00	900.00	900.00	900.00	900.00	900.00	900.00	900.00	900.00	900.00	900.00	
221004	ALIMENTACION DE PERSONAL	2,600.00	998.64	998.64	998.64	998.64	998.64	998.64	998.64	998.64	998.64	998.64	998.64	998.64	998.64	998.64	998.64	998.64	998.64
261001	COMBUSTIBLES	9,994.56	998.64	998.64	998.64	998.64	998.64	998.64	998.64	998.64	998.64	998.64	998.64	998.64	998.64	998.64	998.64	998.64	998.64
900000	SERVICIOS GENERALES	9,908.00	600.00	600.00	600.00	600.00	600.00	600.00	600.00	600.00	600.00	600.00	600.00	600.00	600.00	600.00	600.00	600.00	600.00
375001	VIATICOS EN EL PAIS	2,400.00	377.00	377.00	377.00	377.00	377.00	377.00	377.00	377.00	377.00	377.00	377.00	377.00	377.00	377.00	377.00	377.00	377.00
379002	PEAJES	1,508.00	377.00	377.00	377.00	377.00	377.00	377.00	377.00	377.00	377.00	377.00	377.00	377.00	377.00	377.00	377.00	377.00	377.00
	<b>TOTAL</b>	<b>15,388.20</b>																	

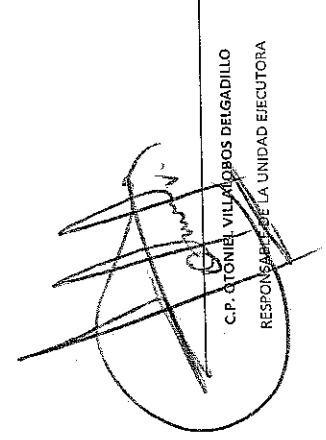
  
 C.P. ANTONIO VILLALOBOS DELGADILLO  
 RESPONSABLE DE LA UNIDAD EJECUTORA



INSTITUTO ELECTORAL Y DE PARTICIPACION CIUDADANA DEL ESTADO DE BAJA CALIFORNIA

CLAVE 1.03.01.03

IDENTIFICACION DE ACTIVIDADES PARA EL EJERCICIO FISCAL 2015

PROGRAMA: ÓRGANO NORMATIVO

SUBPROGRAMA: FISCALIZACION A PARTIDOS POLITICOS

UNIDAD ADIWA. RESPONSABLE: DIRECCION DE FISCALIZACION DE LOS RECURSOS DE LOS PARTIDOS POLITICOS

COMPONENTE: ASEGURAR LA INSTRUMENTACION DE LOS PROCEDIMIENTOS DE REVISION Y FISCALIZACION DE LOS INFORMES FINANCIEROS DE LOS PARTIDOS POLITICOS.

ACTIVIDAD: ASESORAR Y ORIENTAR A LOS ORGANOS INTERNOS DE LOS PARTIDOS POLITICOS EN LA OBTENCION, CONTABILIZACION Y ADMINISTRACION DE LOS RECURSOS FINANCIEROS.

UNIDAD EJECUTORA: DIRECCION DE FISCALIZACION DE LOS RECURSOS DE LOS PARTIDOS POLITICOS

PARTIDA	CONCEPTO	ENERO	FEBRERO	MARZO	ABRIL	MAYO	JUNIO	JULIO	AGOSTO	SEPTIEMBRE	OCTUBRE	NOVIEMBRE	DICIEMBRE
20000	MATERIALES Y SUMINISTROS	10,392.84											
211001	MATERIALES, UTILES Y EQUIPOS MENORES DE OFICINA	1,175.70	587.85						587.85				
214001	MATERIALES, UTILES Y EQ. MENORES DE TECNOLOGIA DE LA INFORMACION Y COMUNICACIONES	5,458.70	2,454.11						3,004.59				
221006	ARTICULOS DE CAFETERIA	2,624.00			1,312.00				1,312.00				
261001	COMBUSTIBLES	1,135.44			998.64				136.80				
300000	SERVICIOS GENERALES	977.00											
375001	VIATICOS EN EL PAIS	600.00											
375002	PEAJES	377.00											
	<b>TOTAL</b>												11,970.84

*[Handwritten Signature]*  
 M.C. ANDRES GILBERTO BURGUEÑO  
 RESPONSABLE DE LA UNIDAD EJECUTORA



INSTITUTO ELECTORAL Y DE PARTICIPACION CIUDADANA DEL ESTADO DE BAJA CALIFORNIA

IDENTIFICACION DE ACTIVIDADES PARA EL EJERCICIO FISCAL 2015

CLAVE 1.03.01.04

PROGRAMA: ÓRGANO NORMATIVO

SUBPROGRAMA: FISCALIZACION A PARTIDOS POLITICOS

UNIDAD ADMVA. RESPONSABLE: DIRECCION DE FISCALIZACION DE LOS RECURSOS DE LOS PARTIDOS POLITICOS

COMPONENTE: ASEGURAR LA INSTRUMENTACION DE LOS PROCEDIMIENTOS DE REVISION Y FISCALIZACION DE LOS INFORMES FINANCIEROS DE LOS PARTIDOS POLITICOS.

ACTIVIDAD: RECIBIR LA CAPACITACION Y ACTUALIZACION DE MANERA PERMANENTE AL PERSONAL ADSCRITO A LA DIRECCION.

UNIDAD EJECUTORA: DIRECCION DE FISCALIZACION DE LOS RECURSOS DE LOS PARTIDOS POLITICOS

PARTIDA	CONCEPTO	ENERO	FEBRERO	MARZO	ABRIL	MAYO	JUNIO	JULIO	AGOSTO	SEPTIEMBRE	OCTUBRE	NOVIEMBRE	DICIEMBRE
30000	SERVICIOS GENERALES	98,500.00											
371001	PASAJES AEREOS	18,000.00	9,000.00										9,000.00
375001	VIATICOS EN EL PAIS	16,500.00	8,250.00										8,250.00
379001	OTROS SERVICIOS POR COMISIONES EN EL PAIS Y EN EL EXTRANERO	2,000.00	1,000.00										1,000.00

TOTAL 98,500.00

*[Handwritten Signature]*  
 M.C. ANDRES GILBERTO BURGUENO  
 RESPONSABLE DE LA UNIDAD EJECUTORA



INSTITUTO ELECTORAL Y DE PARTICIPACION CIUDADANA DEL ESTADO DE BAJA CALIFORNIA

IDENTIFICACION DE ACTIVIDADES PARA EL EJERCIO FISCAL 2015

CLAVE 1.03.01.05

PROGRAMA: ÓRGANO NORMATIVO

SUBPROGRAMA: FISCALIZACION A PARTIDOS POLITICOS

UNIDAD ADMVA. RESPONSABLE: DIRECCION DE FISCALIZACION DE LOS RECURSOS DE LOS PARTIDOS POLITICOS

COMPONENTE: ASEGURAR LA INSTRUMENTACION DE LOS PROCEDIMIENTOS DE REVISION Y FISCALIZACION DE LOS INFORMES FINANCIEROS DE LOS PARTIDOS POLITICOS.

ACTIVIDAD: IMPULSAR LA UTILIZACION DEL SISTEMA ELECTRONICO DE EXPEDICION Y VALIDACION DE RECIBOS DE INGRESOS Y EGRESOS A LOS PARTIDOS POLITICOS.

UNIDAD EJECUTORA: DIRECCION DE FISCALIZACION DE LOS RECURSOS DE LOS PARTIDOS POLITICOS

PARTIDA	CONCEPTO	ENERO	FEBRERO	MARZO	ABRIL	MAYO	JUNIO	JULIO	AGOSTO	SEPTIEMBRE	OCTUBRE	NOVIEMBRE	DICEMBRE
200000	MATERIALES Y SUMINISTROS	2,722.32											
261001	COMBUSTIBLES	2,722.32											
300000	SERVICIOS GENERALES	8,184.00											
375001	VIATICOS EN EL PAIS	3,900.00											
375002	HOSPEDAJE EN EL PAIS	3,500.00											
379002	PEAJES	754.00											

TOTAL 10,876.32

M.C. ANDRES GILBERTO BURGUERO  
RESPONSABLE DE LA UNIDAD EJECUTORA



INSTITUTO ELECTORAL Y DE PARTICIPACION CIUDADANA DEL ESTADO DE BAJA CALIFORNIA

CLAVE 1.03.01.06

IDENTIFICACION DE ACTIVIDADES PARA EL EJERCICIO FISCAL 2015

PROGRAMA: ÓRGANO NORMATIVO

SUBPROGRAMA: FISCALIZACION A PARTIDOS POLITICOS

UNIDAD ADIVA. RESPONSABLE: DIRECCION DE FISCALIZACION DE LOS RECURSOS DE LOS PARTIDOS POLITICOS

COMPONENTE: ASEGURAR LA INSTRUMENTACION DE LOS PROCEDIMIENTOS DE REVISION Y FISCALIZACION DE LOS INFORMES FINANCIEROS DE LOS PARTIDOS POLITICOS.

ACTIVIDAD: INTEGRAR LA INFORMACION Y DOCUMENTACION DE LOS PROCEDIMIENTOS DE REVISION Y FISCALIZACION DE CONFORMIDAD CON LAS DISPOSICIONES NORMATIVAS.

UNIDAD EJECUTORA: DEPARTAMENTO JURIDICO DE FISCALIZACION

PARTIDA	CONCEPTO	ENERO	FEBRERO	MARZO	ABRIL	MAYO	JUNIO	JULIO	AGOSTO	SEPTIEMBRE	OCTUBRE	NOVIEMBRE	DICEMBRE
20000	MATERIALES Y SUMINISTROS	10,812.66											
21001	MATERIALES, UTILES Y EQUIPOS MENORES DE OFICINA	10,812.66											

10,812.66

TOTAL 10,812.66

LIC. RAÚL GUZMÁN GÓMEZ  
RESPONSABLE DE LA UNIDAD EJECUTORA



INSTITUTO ELECTORAL Y DE PARTICIPACION CIUDADANA DEL ESTADO DE BAJA CALIFORNIA

IDENTIFICACION DE ACTIVIDADES PARA EL EJERCICIO FISCAL 2015

CIABE 1.09.01.07

PROGRAMA: ÓRGANO NORMATIVO

SUBPROGRAMA: FISCALIZACION A PARTIDOS POLITICOS

UNIDAD ADIVA. RESPONSABLE: DIRECCION DE FISCALIZACION DE LOS RECURSOS DE LOS PARTIDOS POLITICOS

COMPONENTE: ASEGURAR LA INSTRUMENTACION DE LOS PROCEDIMIENTOS DE REVISION Y FISCALIZACION DE LOS INFORMES FINANCIEROS DE LOS PARTIDOS POLITICOS.

ACTIVIDAD: COORDINAR LOS TRABAJOS PARA LA CELEBRACION DE REUNIONES Y SESIONES DE LA COMISION DE FISCALIZACION DE LOS RECURSOS DE LOS PARTIDOS POLITICOS.

UNIDAD EJECUTORA: DIRECCION DE FISCALIZACION DE LOS RECURSOS DE LOS PARTIDOS POLITICOS

PARTIDA	CONCEPTO	ENERO	FEBRERO	MARZO	ABRIL	MAYO	JUNIO	JULIO	AGOSTO	SEPTIEMBRE	OCTUBRE	NOVIEMBRE	DICIEMBRE
200000	MATERIALES Y SUMINISTROS	24,293.56											
211001	MATERIALES, UTILES Y EQUIPOS MENORES DE OFICINA	5,103.40	1,253.60										3,849.80
224001	MATERIALES, UTILES Y EQ. MENORES DE TECNOLOGIA DE LA INFORMACION Y COMUNICACIONES	5,440.00	2,705.00										2,705.00
221004	ALIMENTACION DE PERSONAL	7,000.00	3,500.00										3,500.00
221006	ARTICULOS DE CAFETERIA	2,765.60	1,382.80										1,382.80
261001	COMBUSTIBLES	3,994.56	1,997.28										1,997.28
300000	SERVICIOS GENERALES	3,908.00											
375001	VIATICOS EN EL PAIS	2,400.00	1,200.00										1,200.00
379002	PEAJES	1,508.00	754.00										754.00
	<b>TOTAL</b>												

TOTAL 29,201.56

*[Handwritten Signature]*  
 M.C. ANDRES GILBERTO BURGUERO  
 RESPONSABLE DE LA UNIDAD EJECUTORA



INSTITUTO ELECTORAL Y DE PARTICIPACION CIUDADANA DEL ESTADO DE BAJA CALIFORNIA

IDENTIFICACION DE METAS PARA EL EJERCICIO FISCAL 2015

CLAVE 1.03.02

PROGRAMA: ÓRGANO NORMATIVO

SUBPROGRAMA: FISCALIZACION A PARTIDOS POLITICOS

UNIDAD ADMVA. RESPONSABLE: DIRECCION DE FISCALIZACION DE LOS RECURSOS DE LOS PARTIDOS POLITICOS

COMPONENTE: FORTALECER EL REGIMEN DE LOS PARTIDOS POLITICOS A TRAVÉS DEL OTORGAMIENTO DE LAS PRERROGATIVAS DEL FINANCIAMIENTO PÚBLICO ESTATAL Y DEL REGISTRO POSTAL

PARTIDA	CONCEPTO	ENERO	FEBRERO	MARZO	ABRIL	MAYO	JUNIO	JULIO	AGOSTO	SEPTIEMBRE	OCTUBRE	NOVIEMBRE	DICEMBRE
200000	MATERIALES Y SUMINISTROS	6,935.51											
211001	MATERIALES, UTILES Y EQUIPOS MENORES DE OFICINA	2,092.31											
214001	MATERIALES, UTILES Y EQ. MENORES DE TECNOLOGIA DE LA INFORMACION Y COMUNICACIONES	2,670.96											
221001	ALIMENTACION DE PERSONAL	900.00											
261001	COMBUSTIBLES	1,772.24											
300000	SERVICIOS GENERALES	2,297.00											
318001	SERVICIO POSTAL, TELÉGRAFO Y MENSAJERIA	1,320.00	110.00	110.00	110.00	110.00	110.00	110.00	110.00	110.00	110.00	110.00	110.00
375001	VIATICOS EN EL PAIS	600.00											
379002	PEAJES	977.00											
400000	SUBSIDIOS Y TRANSFERENCIAS	131,253,882.01											
447001	AYUDAS SOCIALES A ENTIDADES DE INTERÉS PÚBLICO	13,296,311.18	10,723,315.53	10,723,315.53	10,723,315.53	10,723,315.53	10,723,315.53	10,723,315.53	10,723,315.53	10,723,315.53	10,723,315.53	10,723,315.53	10,723,315.53
	TOTAL	131,253,882.01	13,296,315.53	10,723,315.53	10,723,315.53	10,723,315.53	10,723,315.53	10,723,315.53	10,723,315.53	10,723,315.53	10,723,315.53	10,723,315.53	10,723,315.53

*[Handwritten Signature]*  
 M.C. ANDRES GILBERTO BURGUENO  
 RESPONSABLE DE LA UNIDAD ADMINISTRATIVA



INSTITUTO ELECTORAL Y DE PARTICIPACION CIUDADANA DEL ESTADO DE BAJA CALIFORNIA

IDENTIFICACION DE ACTIVIDADES PARA EL EJERCICIO FISCAL 2015

CLAVE 1.03.02.01

PROGRAMA: ÓRGANO NORMATIVO

SUBPROGRAMA: FISCALIZACION A PARTIDOS POLITICOS

UNIDAD ADIVA. RESPONSABLE: DIRECCION DE FISCALIZACION DE LOS RECURSOS DE LOS PARTIDOS POLITICOS

COMPONENTE: FORTALECER EL REGIMEN DE LOS PARTIDOS POLITICOS A TRAVÉS DEL OTORGAMIENTO DE LAS PREROGATIVAS DEL FINANCIAMIENTO PÚBLICO ESTATAL Y DEL REGISTRO POSTAL.

ACTIVIDAD: REQUERIR INFORMACIÓN PARA LA DETERMINACIÓN DE LOS MONTOS DEL FINANCIAMIENTO PÚBLICO Y DEL REGISTRO POSTAL, ASÍ COMO ELABORAR Y PRESENTAR LOS PROYECTOS DE RESOLUCIÓN ANTE LA CFRPP.

UNIDAD EJECUTORA: DIRECCION DE FISCALIZACION DE LOS RECURSOS DE LOS PARTIDOS POLITICOS

PARTIDA	CONCEPTO	MES															
		ENERO	FEBRERO	MARZO	ABRIL	MAYO	JUNIO	JULIO	AGOSTO	SEPTIEMBRE	OCTUBRE	NOVIEMBRE	DICIEMBRE				
200000	MATERIALES Y SUMINISTROS	4,943.56															
211001	MATERIALES, ÚTILES Y EQUIPOS MENORES DE OFICINA	1,099.40															
214001	MATERIALES, ÚTILES Y EQ. MENORES DE TECNOLOGIA DE LA INFORMACION Y COMUNICACIONES	2,670.96															
221004	ALIMENTACION DE PERSONAL	900.00															
261001	COMBUSTIBLES	273.60															

TOTAL 4,943.56

M.C. ANDRÉS GILBERTO BURGUENO  
RESPONSABLE DE LA UNIDAD EJECUTORA





INSTITUTO ELECTORAL Y DE PARTICIPACION CIUDADANA DEL ESTADO DE BAJA CALIFORNIA

IDENTIFICACION DE ACTIVIDADES PARA EL EJERCICIO FISCAL 2015

CLAVE 1.05.09.02

PROGRAMA: ÓRGANO NORMATIVO

SUBPROGRAMA: FISCALIZACION A PARTIDOS POLITICOS

UNIDAD ADVA. RESPONSABLE: DIRECCION DE FISCALIZACION DE LOS RECURSOS DE LOS PARTIDOS POLITICOS

COMPONENTE: FORTALECER EL REGIMEN DE LOS PARTIDOS POLITICOS A TRAVÉS DEL OTORGAMIENTO DE LAS PRERROGATIVAS DEL FINANCIAMIENTO PÚBLICO ESTATAL Y DEL REGISTRO POSTAL.

ACTIVIDAD: DETERMINAR Y DIFUNDIR LOS LÍMITES DEL FINANCIAMIENTO PRIVADO QUE PODRÁN OBTENER LOS PARTIDOS POLITICOS DURANTE EL EJERCICIO ANUAL.

UNIDAD EJECUTORA: DIRECCION DE FISCALIZACION DE LOS RECURSOS DE LOS PARTIDOS POLITICOS

PARTIDA	CONCEPTO	IMPORTE											
		ENERO	FEBRERO	MARZO	ABRIL	MAYO	JUNIO	JULIO	AGOSTO	SEPTIEMBRE	OCTUBRE	NOVIEMBRE	DICIEMBRE
200000	MATERIALES Y SUMINISTROS	1,826.64											
211001	MATERIALES, UTILES Y EQUIPOS MENORES DE OFICINA	828.00											828.00
251001	COMBUSTIBLES	998.64											998.64
300000	SERVICIOS GENERALES	977.00											
375001	VIATICOS EN EL PAIS	600.00											600.00
379002	PEAJES	377.00											377.00

TOTAL 2,803.64

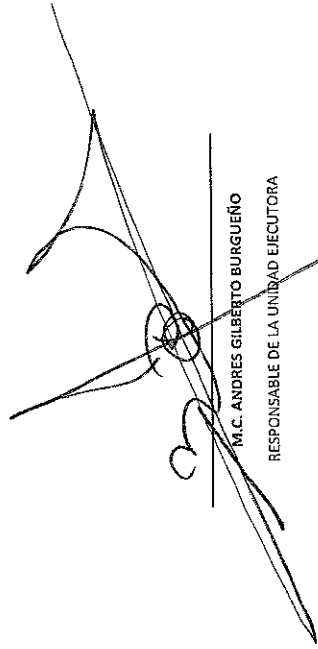
  
M.C. ANDRES GILBERTO BURGUENO  
RESPONSABLE DE LA UNIDAD EJECUTORA





INSTITUTO ELECTORAL Y DE PARTICIPACION CIUDADANA DEL ESTADO DE BAJA CALIFORNIA

CLAVE 1.03.03

IDENTIFICACION DE METAS PARA EL EJERCICIO FISCAL 2015

PROGRAMA: ÓRGANO NORMATIVO

SUBPROGRAMA: FISCALIZACION A PARTIDOS POLITICOS

UNIDAD ADMVA. RESPONSABLE: DIRECCION DE FISCALIZACION DE LOS RECURSOS DE LOS PARTIDOS POLITICOS

COMPONENTE: EJERCER EL RECURSO FINANCIERO AUTORIZADO PARA LA REMUNERACION AL PERSONAL

CONCEPTO	ENERO	FEBRERO	MARZO	ABRIL	MAYO	JUNIO	JULIO	AGOSTO	SEPTIEMBRE	OCTUBRE	NOVIEMBRE	DICIEMBRE
100000 SERVICIOS PERSONALES	2,554,478.76											
113102 ST CONFIANZA	39,627.08	48,241.62	48,241.62	48,241.62	72,962.43	48,241.62	48,241.62	48,241.62	48,241.62	72,962.43	48,241.62	56,579.11
132112 PV CONFIANZA	107,312.40	54,837.45										
132122 AGUINALDO CONFIANZA	344,383.00											344,383.00
134102 COMPENSACIONES CONFIANZA	1,457,349.29	112,563.78	112,563.78	112,563.78	168,845.67	112,563.78	112,563.78	112,563.78	112,563.78	168,845.67	112,563.78	152,864.47
341102 AP SERVICIO MEDICO CONFIANZA	106,368.08	8,182.16	8,182.16	8,182.16	12,273.24	8,182.16	8,182.16	8,182.16	8,182.16	12,273.24	8,182.16	8,182.16
300000 SERVICIOS GENERALES	61,319.04											
398001 IMPUESTO SOBRE REMUNERACIONES AL TRABAJADOR PERSONAL	3,307.47	5,240.13	3,907.57	3,907.57	5,861.36	3,907.57	3,907.57	3,907.57	3,907.57	5,861.36	3,907.57	19,020.59
<b>TOTAL</b>	<b>2,716,335.80</b>											

*[Handwritten Signature]*  
 M. ANDRES GILBERTO BURGUEÑO  
 RESPONSABLE DE LA UNIDAD ADMINISTRATIVA



INSTITUTO ELECTORAL Y DE PARTICIPACION CIUDADANA DEL ESTADO DE BAJA CALIFORNIA

CLAVE 1.03.03.01

IDENTIFICACION DE ACTIVIDADES PARA EL EJERCIO FISCAL 2015

PROGRAMA: ORGANO NORMATIVO

SUBPROGRAMA: FISCALIZACION A PARTIDOS POLITICOS

UNIDAD ADIMVA. RESPONSABLE: DIRECCION DE FISCALIZACION DE LOS RECURSOS DE LOS PARTIDOS POLITICOS

COMPONENTE: EJERCER EL RECURSO FINANCIERO AUTORIZADO PARA LA REMUNERACION AL PERSONAL

ACTIVIDAD: REMUNERAR AL PERSONAL DE CARACTER PERMANENTE ADSCRITO A LA DIRECCION DE FISCALIZACION DE LOS RECURSOS DE LOS PARTIDOS POLITICOS

UNIDAD EJECUTORA: DIRECCION DE FISCALIZACION DE LOS RECURSOS DE LOS PARTIDOS POLITICOS

PARTIDA	CONCEPTO	IMPORTE	ENERO	FEBRERO	MARZO	ABRIL	MAYO	JUNIO	JULIO	AGOSTO	SEPTIEMBRE	OCTUBRE	NOVIEMBRE	DICIEMBRE
100000	SERVICIOS PERSONALES	1,111,155.84												
113102	ST CONFIANZA	257,141.68	16,833.59	20,493.06	20,493.06	20,493.06	30,739.59	20,493.06	20,493.06	20,493.06	28,668.78	22,563.87	20,499.06	24,884.43
132112	PV CONFIANZA	43,913.70		21,956.85					21,956.85					
132122	AGUINALDO CONFIANZA	146,379.00												146,379.00
334102	COMPENSACIONES CONFIANZA	623,330.58	40,586.12	47,817.14	47,817.14	47,817.14	71,725.71	47,817.14	47,817.14	47,817.14	66,893.82	52,649.03	47,817.14	56,355.92
141102	AP SERVICIO MEDICO CONFIANZA	30,390.88	2,337.76	2,337.76	2,337.76	2,337.76	3,506.64	2,337.76	2,337.76	2,337.76	2,337.76	3,506.64	2,337.76	2,337.76
300000	SERVICIOS GENERALES	26,262.60												
398001	IMPUESTO SOBRE REMUNERACIONES AL TRABAJO PERSONAL	26,262.60	1,405.02	2,193.49	1,659.94	1,659.84	2,489.31	1,659.94	2,193.49	1,659.94	2,222.17	1,827.67	1,659.94	5,531.15

TOTAL 1,137,418.44

M.C. ANDRES GILBERTO BURGUENIO  
RESPONSABLE DE LA UNIDAD EJECUTORA



INSTITUTO ELECTORAL Y DE PARTICIPACION CIUDADANA DEL ESTADO DE BAJA CALIFORNIA

CLAVE 1.08.03.02

IDENTIFICACION DE ACTIVIDADES PARA EL EJERCIO FISCAL 2015

PROGRAMA: ÓRGANO NORMATIVO

SUBPROGRAMA: FISCALIZACION A PARTIDOS POLITICOS

UNIDAD ADIVA. RESPONSABLE: DIRECCION DE FISCALIZACION DE LOS RECURSOS DE LOS PARTIDOS POLITICOS

COMPONENTE: EJERCER EL RECURSO FINANCIERO AUTORIZADO PARA LA REMUNERACION AL PERSONAL

ACTIVIDAD: REMUNERAR AL PERSONAL DE CARÁCTER PERMANENTE ADSCRITO AL DEPARTAMENTO DE FISCALIZACIÓN A PARTIDOS POLÍTICOS.

UNIDAD EJECUTORA: DEPARTAMENTO DE FISCALIZACION DE LOS RECURSOS DE LOS PARTIDOS POLITICOS

PARTIDA	CONCEPTO	ENERO	FEBRERO	MARZO	ABRIL	MAYO	JUNIO	JULIO	AGOSTO	SEPTIEMBRE	OCTUBRE	NOVIEMBRE	DICIEMBRE
100000		1,311,706.77											
	SERVICIOS PERSONALES	359,296.88	27,562.50	27,562.50	27,562.50	41,343.75	27,562.50	27,562.50	27,562.50	27,562.50	41,343.75	27,562.50	88,468.75
113102	ST CONFIANZA	68,398.75	33,075.00					50,318.75					196,875.00
132112	PV CONFIANZA	196,875.00							64,312.50	64,312.50	96,468.75	64,312.50	75,796.88
134102	AGUINALDO CONFIANZA	838,339.38	55,125.00	64,312.50	64,312.50	96,468.75	64,312.50	64,312.50	64,312.50	64,312.50	96,468.75	64,312.50	75,796.88
	COMPENSACIONES CONFIANZA	60,781.76	4,675.52	4,675.52	4,675.52	7,013.28	4,675.52	4,675.52	4,675.52	4,675.52	7,013.28	4,675.52	4,675.52
141102	AP SERVICIO MEDICO CONFIANZA	35,427.56											
	SERVICIOS GENERALES	1,889.70	3,036.28	2,232.56	2,232.56	3,948.84	2,232.56	2,232.56	2,232.56	2,232.56	3,948.84	2,232.56	7,489.22
998001	IMPUESTO SOBRE REMUNERACIONES AL TRABAJO PERSONAL												

TOTAL 1,554,134.93

P. OTONIEL VILLALOBOS DIEGADIELLO  
RESPONSABLE DE LA UNIDAD EJECUTORA



INSTITUTO ELECTORAL Y DE PARTICIPACION CIUDADANA DEL ESTADO DE BAJA CALIFORNIA

CLAVE 1.02.03.03

IDENTIFICACION DE ACTIVIDADES PARA EL EJERCIO FISCAL 2015

PROGRAMA: ÓRGANO NORMATIVO

SUBPROGRAMA: FISCALIZACION A PARTIDOS POLITICOS

UNIDAD ADMVA. RESPONSABLE: DIRECCION DE FISCALIZACION DE LOS RECURSOS DE LOS PARTIDOS POLITICOS

COMPONENTE: EJERCER EL RECURSO FINANCIERO AUTORIZADO PARA LA REMUNERACION AL PERSONAL

ACTIVIDAD: REMUNERAR AL PERSONAL DE CARÁCTER PERMANENTE ADSCRITO AL DEPARTAMENTO JURIDICO DE FISCALIZACION

UNIDAD EJECUTORA: DEPARTAMENTO JURIDICO DE FISCALIZACION

CÓDIGO	CONCEPTO	IMPORTE											
		ENERO	FEBRERO	MARZO	ABRIL	MAYO	JUNIO	JULIO	AGOSTO	SEPTIEMBRE	OCTUBRE	NOVIEMBRE	DICIEMBRE
10000	SERVICIOS PERSONALES	13,584.38	16,537.50	16,537.50	16,537.50	24,806.25	16,537.50	16,537.50	16,537.50	24,806.25	16,537.50	16,537.50	20,081.25
113102	ST CONFIANZA	215,578.13	17,715.00	17,715.00	17,715.00	17,715.75	17,715.75	17,715.75	17,715.75	17,715.75	17,715.75	17,715.75	118,125.00
132112	PV CONFIANZA	35,043.75											
132122	AGUINALDO CONFIANZA	118,125.00											
134102	COMPENSACIONES CONFIANZA	503,015.68	38,075.00	38,557.50	38,557.50	57,681.25	38,557.50	38,557.50	38,557.50	57,681.25	38,557.50	38,557.50	45,478.13
141102	AP SERVICIO MEDICO CONFIANZA	30,390.88	2,337.76	2,337.76	2,337.76	3,506.64	2,337.76	2,337.76	2,337.76	3,506.64	2,337.76	2,337.76	2,337.76
30000	SERVICIOS GENERALES	21,183.85	1,435.82	1,339.54	1,339.54	2,008.31	1,339.54	1,339.54	1,339.54	2,008.31	1,339.54	1,339.54	4,463.53
398001	IMPUESTO SOBRE REMUNERACIONES AL TRABAJO PERSONAL	21,183.85	1,435.82	1,339.54	1,339.54	2,008.31	1,339.54	1,339.54	1,339.54	2,008.31	1,339.54	1,339.54	4,463.53
<b>TOTAL</b>		<b>925,537.24</b>											

*[Handwritten Signature]*  
 LIC. RAUL GUZMAN GOMEZ  
 RESPONSABLE DE LA UNIDAD EJECUTORA



INSTITUTO ELECTORAL Y DE PARTICIPACION CIUDADANA DEL ESTADO DE BAJA CALIFORNIA

CLAVE 1.04

IDENTIFICACION DE SUBPROGRAMAS PARA EL EJERCICIO FISCAL 2015

PROGRAMA:	ÓRGANO NORMATIVO	ENERO	FEBRERO	MARZO	ABRIL	MAYO	JUNIO	JULIO	AGOSTO	SEPTIEMBRE	OCTUBRE	NOVIEMBRE	DICIEMBRE
100000	SERVICIOS PERSONALES	1,207,844.33											748,901.58
	111107 DIETAS Y RETRIBUCIONES	748,901.58											748,901.58
	122408 ST CONTRATO	170,751.00											98,177.00
	132113 PY CONTRATO	18,715.77											4,105.65
	132123 AGUINALDO CONTRATO	98,578.69											10,211.22
	134403 COMPENSACIONES CONTRATO	398,459.00											21,594.52
	141109 AP SERVICIO MEDICO CONTRATO	46,795.20											51,055.95
	152103 INDEMNIZACIONES CONTRATO	31,192.89											87,416.00
	MATERIALES Y SUMINISTROS	15,578.00											98,560.00
200000	211001 MATERIALES, UTILES Y EQUIPOS MENORES DE OFICINA	3,191.00											15,779.88
	214001 MATERIALES, UTILES Y EQL. MENORES DE TECNOLOGIA DE LA INFORMACION Y COMUNICACIONES	1,653.00											10,519.97
	221004 ALIMENTACION DE PERSONAL	1,500.00											6,842.74
	251001 COMBUSTIBLES	9,234.00											7,331.50
300000	SERVICIOS GENERALES	249,988.21											3,173.76
	361001 SERVICIOS DE DIFUSION INSTITUCIONAL	176,151.25											176,151.25
	369001 SERVICIOS DE CREATIVIDAD, PREPRODUCCION Y PRODUCCION DE PUBLICIDAD	40,000.00											40,000.00
	375001 VIATICOS EN EL PAIS	7,800.00											2,800.00
	375002 HOSPEDAJE EN EL PAIS	2,250.00											1,250.00
	379002 PEAJES	5,465.00											1,926.00
	398001 IMPUESTO SOBRE REMUNERACIONES AL TRABAJO PERSONAL	17,315.95											4,070.86
	TOTAL	1,773,378.34											17,018.65

*Qesrado*

ARQ. CESAR RUBEN CASTRO BOJORQUEZ  
RESPONSABLE DEL SUBPROGRAMA

*Qesrado*

ARQ. CESAR RUBEN CASTRO BOJORQUEZ  
RESPONSABLE DEL PROGRAMA



INSTITUTO ELECTORAL Y DE PARTICIPACION CIUDADANA DEL ESTADO DE BAJA CALIFORNIA

CLAVE 1.04.01

IDENTIFICACION DE METAS PARA EL EJERCICIO FISCAL 2015

PROGRAMA:	ÓRGANO NORMATIVO	CONCEPTO	ENERO	FEBRERO	MARZO	ABRIL	MAYO	JUNIO	JULIO	AGOSTO	SEPTIEMBRE	OCTUBRE	NOVIEMBRE	DICIEMBRE
200000		MATERIALES Y SUMINISTROS	35,578.00											
	211001	MATERIALES, UTILES Y EQUIPOS MENORES DE OFICINA	8,194.00											3,491.00
	214001	MATERIALES, UTILES Y EQ. MENORES DE TECNOLOGIA DE LA INFORMACION Y COMUNICACIONES	1,653.00											1,653.00
	221004	ALIMENTACION DE PERSONAL	8,234.00											1,500.00
	281001	COMBUSTIBLES	237,686.25											4,473.36
800000		SERVICIOS GENERALES	176,151.25											
	361001	SERVICIOS DE DIFUSION INSTITUCIONAL	40,000.00											176,151.25
	369001	SERVICIOS DE CREATIVIDAD, PREPRODUCCION Y PRODUCCION DE PUBLICIDAD	7,800.00											40,000.00
	975001	VIATICOS EN EL PAIS	3,250.00											2,600.00
	975002	HOSPEDAJE EN EL PAIS	5,465.00											1,350.00
	975003	PENALES												1,926.00
		TOTAL												246,244.25

ARQ. CESAR RUBEN CASTRO BOJORQUEZ  
RESPONSABLE DE LA UNIDAD ADMINISTRATIVA





INSTITUTO ELECTORAL Y DE PARTICIPACION CIUDADANA DEL ESTADO DE BAJA CALIFORNIA

CLAVE 1.04.01.01

IDENTIFICACIÓN DE ACTIVIDADES PARA EL EJERCICIO FISCAL 2015

PROGRAMA:	ÓRGANO NORMATIVO
SUBPROGRAMA:	PRESIDENCIA DEL CONSEJO GENERAL ELECTORAL
UNIDAD ADYVA. RESPONSABLE:	PRESIDENCIA DEL CONSEJO GENERAL ELECTORAL
COMPONENTE:	GARANTIZAR LA CELEBRACIÓN DE LAS SESIONES DE LOS CONSEJOS DISTRITALES, ASÍ COMO DAR ATENCIÓN, SEGUIMIENTO Y DIFUSIÓN DE SUS ACUERDOS, EL CUMPLIMIENTO NORMATIVO DE LOS PARTIDOS POLÍTICOS Y LA ASESORÍA EN MATERIA JURÍDICA
ACTIVIDAD:	CONVOCAR Y CONDUCCIR LAS SESIONES DEL CONSEJO GENERAL ELECTORAL DURANTE EL PROCESO ELECTORAL
UNIDAD EJECUTORA:	PRESIDENCIA DEL CONSEJO GENERAL ELECTORAL

PARTIDA:	ENERO	FEBRERO	MARZO	ABRIL	MAYO	JUNIO	JULIO	AGOSTO	SEPTIEMBRE	OCTUBRE	NOVIEMBRE	DICIEMBRE
----------	-------	---------	-------	-------	------	-------	-------	--------	------------	---------	-----------	-----------

TOTAL

ARQ. CESAR RUBEN CASTRO BOJORQUEZ  
RESPONSABLE DE LA UNIDAD EJECUTORA



INSTITUTO ELECTORAL Y DE PARTICIPACION CIUDADANA DEL ESTADO DE BAJA CALIFORNIA

CLAVE 1.04.01.02

IDENTIFICACION DE ACTIVIDADES PARA EL EJERCICIO FISCAL 2015

PROGRAMA: ÓRGANO NORMATIVO

SUBPROGRAMA: ATRIBUCIONES INSTITUCIONALES

UNIDAD ADMVA. RESPONSABLE: PRESIDENCIA DEL CONSEJO GENERAL ELECTORAL

COMPONENTE: GARANTIZAR LA CELEBRACIÓN DE LAS SESIONES DE LOS CONSEJOS DISTRITALES, ASÍ COMO DAR ATENCIÓN, SEGUIMIENTO Y DIFUSIÓN DE SUS ACUERDOS, EL CUMPLIMIENTO NORMATIVO DE LOS PARTIDOS POLÍTICOS Y LA ASESORÍA EN MATERIA JURÍDICO-F

ACTIVIDAD: ASESORAR A LOS CONSEJOS DISTRITALES EN LA ELABORACIÓN DE DICTÁMENES, PUNTOS DE ACUERDO E INFORMES, ASÍ COMO EN EL DESAHOGO DE MEDIOS DE IMPUGNACIÓN

UNIDAD EJECUTORA: SECRETARÍA FEDATARIO

PARTIDA	CONCEPTO	ENERO	FEBRERO	MARZO	ABRIL	MAYO	JUNIO	JULIO	AGOSTO	SEPTIEMBRE	OCTUBRE	NOVIEMBRE	DECEMBRE
200000	MATERIALES Y ADMINISTRATIVOS			6,344.00									
211001	MATERIALES, ÚTILES Y EQUIPOS MENORES DE OFICINA			3,191.00									3,191.00
214003	MATERIALES, ÚTILES Y EQ. MENORES DE TECNOLOGÍA DE LA INFORMACIÓN Y COMUNICACIONES			1,653.00									1,653.00
221004	ALIMENTACION DE PERSONAL			1,500.00									1,500.00

TOTAL 6,344.00

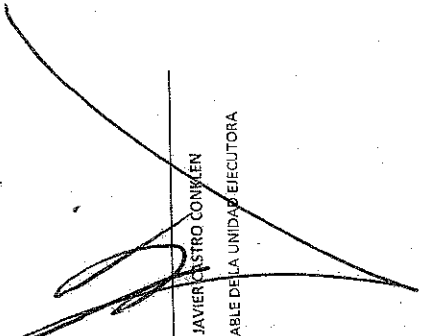
  
LIC. JAVIER CASTRO COMBLÉN  
RESPONSABLE DE LA UNIDAD EJECUTORA



INSTITUTO ELECTORAL Y DE PARTICIPACION CIUDADANA DEL ESTADO DE BAJA CALIFORNIA

1.04.01.05

CLAVE

IDENTIFICACION DE ACTIVIDADES PARA EL EJERCIO FISCAL 2015

PROGRAMA: ÓRGANO NORMATIVO

SUBPROGRAMA: COORDINACION DE COMUNICACION SOCIAL

UNIDAD ADMVA. RESPONSABLE: PRESIDENCIA DEL CONSEJO GENERAL ELECTORAL

COMPONENTE: GARANTIZAR LA CELEBRACION DE LAS SESIONES DE LOS CONSEJOS DISTRITALES, ASÍ COMO DAR ATENCIÓN, SEGUIMIENTO Y DIFUSIÓN DE SUS ACUERDOS, EL CUMPLIMIENTO NORMATIVO DE LOS PARTIDOS POLÍTICOS Y LA ASESORÍA EN MATERIA JURÍDICO-E

ACTIVIDAD: GESTIONAR, ASESORAR Y SUPERVISAR EN EL DESARROLLO Y REALIZACION DE SPOT DE RADIO Y TV DURANTE EL PROCESO ELECTORAL

UNIDAD EJECUTORA: COORDINACION DE COMUNICACION SOCIAL

PARTIDA: CONCEPTO: IMPORTE: ENERO FEBRERO MARZO ABRIL MAYO JUNIO JULIO AGOSTO SEPTIEMBRE OCTUBRE NOVIEMBRE DICIEMBRE

30000 SERVICIOS GENERALES 40,000.00

385001 SERVICIOS DE CREATIVIDAD, REPRODUCCION Y PRODUCCION DE PUBLICIDAD 40,000.00

40,000.00

TOTAL 40,000.00

Handwritten signature of Lic. Helga Iliana Casanova López

LIC. HELGA ILIANA CASANOVA LOPEZ  
RESPONSABLE DE LA UNIDAD EJECUTORA



INSTITUTO ELECTORAL Y DE PARTICIPACION CIUDADANA DEL ESTADO DE BAJA CALIFORNIA

CLAVE 1.04.001.04

IDENTIFICACION DE ACTIVIDADES PARA EL EJERCIO FISCAL 2015

PROGRAMA: ÓRGANO NORMATIVO  
SUBPROGRAMA: COORDINACION DE COMUNICACION SOCIAL  
UNIDAD ADJVA. RESPONSABLE: PRESIDENCIA DEL CONSEJO GENERAL ELECTORAL  
COMPONENTE: GARANTIZAR LA CELEBRACIÓN DE LAS SESIONES DE LOS CONSEJOS DISTRITALES, ASÍ COMO DAR ATENCIÓN, SEGUIMIENTO Y DIFUSIÓN DE SUS ACUERDOS, EL CUMPLIMIENTO NORMATIVO DE LOS PARTIDOS POLÍTICOS Y LA ASESORÍA EN MATERIA JURÍDICO-F  
ACTIVIDAD: DIFUSIÓN DE LA IMAGEN INSTITUCIONAL Y ORGANIZACIÓN DE RUEDAS DE PRENSA DURANTE EL PROCESO ELECTORAL.  
UNIDAD EJECUTORA: COORDINACIÓN DE COMUNICACIÓN SOCIAL

PARTIDA	CONCEPTO	ENERO	FEBRERO	MARZO	ABRIL	MAYO	JUNIO	JULIO	AGOSTO	SEPTIEMBRE	OCTUBRE	NOVIEMBRE	DICIEMBRE
20000	MATERIALES Y SUMINISTROS	9,234.00										1,586.86	4,473.36
	261001 COMBUSTIBLES	9,234.00											
	300000	192,666.25											
	361001 SERVICIOS GENERALES	176,151.25											
	375001 SERVICIOS DE DIFUSION INSTITUCIONAL	7,800.00										1,500.00	3,900.00
	375003 VIATICOS EN EL PAIS	3,250.00										1,000.00	1,000.00
	375002 HOSPEDAJE EN EL PAIS	5,465.00										963.00	1,576.00
	375002 PEAJES												

TOTAL 201,960.25

LIC. HELGA LIANA CASANOVA LOPEZ  
RESPONSABLE DE LA UNIDAD EJECUTORA



INSTITUTO ELECTORAL Y DE PARTICIPACION CIUDADANA DEL ESTADO DE BAJA CALIFORNIA

CLAVE 1.04.02

IDENTIFICACION DE METAS PARA EL EJERCIO FISCAL 2015

PROGRAMA:	ÓRGANO NORMATIVO	SUBPROGRAMA:	CUMPLIMIENTO DE ATRIBUCIONES INSTITUCIONALES	UNIDAD ADMVA. RESPONSABLE:	PRESIDENCIA DEL CONSEJO GENERAL ELECTORAL	COMPONENTE:	LOGRAR LA OPERACIÓN NORMATIVA DE LOS CONSEJOS DISTRITALES ELECTORALES.	PARTIDA:	ENERO	FEBRERO	MARZO	ABRIL	MAYO	JUNIO	JULIO	AGOSTO	SEPTIEMBRE	OCTUBRE	NOVIEMBRE	BIENIO
-----------	------------------	--------------	--	----------------------------	---	-------------	--	----------	-------	---------	-------	-------	------	-------	-------	--------	------------	---------	-----------	--------

TOTAL

ARQ. CESAR RUBEN CASTRO BOJORQUEZ  
RESPONSABLE DE LA UNIDAD ADMINISTRATIVA



INSTITUTO ELECTORAL Y DE PARTICIPACION CIUDADANA DEL ESTADO DE BAJA CALIFORNIA

CLAVE 1.04-02.01

IDENTIFICACION DE ACTIVIDADES PARA EL EJERCICIO FISCAL 2015

PROGRAMA:	ÓRGANO NORMATIVO
SUBPROGRAMA:	ATRIBUCIONES INSTITUCIONALES
UNIDAD ADJUNTA:	RESPONSABLE: PRESIDENCIA DEL CONSEJO GENERAL ELECTORAL
COMPONENTE:	LOGRAR LA OPERACIÓN NORMATIVA DE LOS CONSEJOS DISTRITALES ELECTORALES.
ACTIVIDAD:	CELEBRAR LA SESIÓN DE INSTALACIÓN DEL CONSEJO DISTRITAL I
UNIDAD EJECUTORA:	CONSEJO DISTRITAL I
PARTIDA:	CONCEPTO

ENERO	FEBRERO	MARZO	ABRIL	MAYO	JUNIO	JULIO	AGOSTO	SEPTIEMBRE	OCTUBRE	NOVIEMBRE	DICIEMBRE
-------	---------	-------	-------	------	-------	-------	--------	------------	---------	-----------	-----------

TOTAL

ARQ. CESAR RUBEN CASTRO BOJORQUEZ  
RESPONSABLE DE LA UNIDAD EJECUTORA



INSTITUTO ELECTORAL Y DE PARTICIPACION CIUDADANA DEL ESTADO DE BAJA CALIFORNIA

CUAVE 1.04.02.02

IDENTIFICACION DE ACTIVIDADES PARA EL EJERCIO FISCAL 2015

PROGRAMA: ÓRGANO NORMATIVO

SUBPROGRAMA: PRESIDENCIA DEL CONSEJO GENERAL ELECTORAL

UNIDAD ADJVA. RESPONSABLE: PRESIDENCIA DEL CONSEJO GENERAL ELECTORAL

COMPONENTE: LOGRAR LA OPERACIÓN NORMATIVA DE LOS CONSEJOS DISTRITALES ELECTORALES.

ACTIVIDAD: CELEBRAR LA SESIÓN DE INSTALACIÓN DEL CONSEJO DISTRITAL X

UNIDAD EJECUTORA: PRESIDENCIA DEL CONSEJO GENERAL ELECTORAL

PANTALLA	CONCEPTO	ENERO	FEBRERO	MARZO	ABRIL	MAYO	JUNIO	JULIO	AGOSTO	SEPTIEMBRE	OCTUBRE	NOVIEMBRE	BIENENES
----------	----------	-------	---------	-------	-------	------	-------	-------	--------	------------	---------	-----------	----------

TOTAL

ARQ. CESAR RUBEN CASTRO BOJORQUEZ  
RESPONSABLE DE LA UNIDAD EJECUTORA



INSTITUTO ELECTORAL Y DE PARTICIPACION CIUDADANA DEL ESTADO DE BAJA CALIFORNIA

CLAVE 1,04,02,03

IDENTIFICACION DE ACTIVIDADES PARA EL EJERCIO FISCAL 2015

PROGRAMA: ORGANISMO NORMATIVO  
SUBPROGRAMA: PRESIDENCIA DEL CONSEJO GENERAL ELECTORAL  
UNIDAD ADIMVA. RESPONSABLE: PRESIDENCIA DEL CONSEJO GENERAL ELECTORAL  
COMPONENTE: LOGRAR LA OPERACION NORMATIVA DE LOS CONSEJOS DISTRITALES ELECTORALES.  
ACTIVIDAD: CELEBRAR LA SESION DE INSTALACION DEL CONSEJO DISTRITAL XI  
UNIDAD EJECUTORA: PRESIDENCIA DEL CONSEJO GENERAL ELECTORAL

CONCEPTO	ENERO	FEBRERO	MARZO	ABRIL	MAYO	JUNIO	JULIO	AGOSTO	SEPTIEMBRE	OCTUBRE	NOVIEMBRE	DICIEMBRE
----------	-------	---------	-------	-------	------	-------	-------	--------	------------	---------	-----------	-----------

TOTAL

ARQ. CESAR RUBEN CASTRO BOJORQUEZ  
RESPONSABLE DE LA UNIDAD EJECUTORA





INSTITUTO ELECTORAL Y DE PARTICIPACION CIUDADANA DEL ESTADO DE BAJA CALIFORNIA

CLAVE 1.04.02.04

IDENTIFICACION DE ACTIVIDADES PARA EL EJERCICIO FISCAL 2015

PROGRAMA:	ORGANO NORMATIVO	PARTIDA	ENERO	FEBRERO	MARZO	ABRIL	MAYO	JUNIO	JULIO	AGOSTO	SEPTIEMBRE	OCTUBRE	NOVIEMBRE	DIEMBRE
SUBPROGRAMA:	PRESIDENCIA DEL CONSEJO GENERAL ELECTORAL													
UNIDAD ADMVA. RESPONSABLE:	PRESIDENCIA DEL CONSEJO GENERAL ELECTORAL													
COMPONENTE:	LOGRAR LA OPERACION NORMATIVA DE LOS CONSEJOS DISTRITALES ELECTORALES.													
ACTIVIDAD:	CELEBRAR LA SESION DE INSTALACION DEL CONSEJO DISTRITAL XII													
UNIDAD EJECUTORA:	PRESIDENCIA DEL CONSEJO GENERAL ELECTORAL													

TOTAL

ARQ. CESAR RUBEN CASTRO BOJORQUEZ  
RESPONSABLE DE LA UNIDAD EJECUTORA



INSTITUTO ELECTORAL Y DE PARTICIPACION CIUDADANA DEL ESTADO DE BAJA CALIFORNIA

CLAVE 1.04.02.05

IDENTIFICACION DE ACTIVIDADES PARA EL EJERCIO FISCAL 2015

PROGRAMA:	ÓRGANO NORMATIVO
SUBPROGRAMA:	PRESIDENCIA DEL CONSEJO GENERAL ELECTORAL
UNIDAD ADMYVA, RESPONSABLE:	PRESIDENCIA DEL CONSEJO GENERAL ELECTORAL
COMPONENTE:	LOGRAR LA OPERACIÓN NORMATIVA DE LOS CONSEJOS DISTRITALES ELECTORALES.
ACTIVIDAD:	CELEBRAR LA SESIÓN DE INSTALACIÓN DEL CONSEJO DISTRITALXIII
UNIDAD EJECUTORA:	PRESIDENCIA DEL CONSEJO GENERAL ELECTORAL
PARTIDA:	CONCEPTO: ENERO FEBRERO MARZO ABRIL MAYO JUNIO JULIO AGOSTO SEPTIEMBRE OCTUBRE NOVIEMBRE DICIEMBRE

TOTAL

ARQ. CESAR RUBEN CASTRO BOJORQUEZ  
RESPONSABLE DE LA UNIDAD EJECUTORA



INSTITUTO ELECTORAL Y DE PARTICIPACION CIUDADANA DEL ESTADO DE BAJA CALIFORNIA

1.04.02.06

CLAVE

IDENTIFICACION DE ACTIVIDADES PARA EL EJERCICIO FISCAL 2015

PROGRAMA: ÓRGANO NORMATIVO

SUBPROGRAMA: PRESIDENCIA DEL CONSEJO GENERAL ELECTORAL

UNIDAD ADMVA. RESPONSABLE: PRESIDENCIA DEL CONSEJO GENERAL ELECTORAL

COMPONENTE: LOGRAR LA OPERACIÓN NORMATIVA DE LOS CONSEJOS DISTRITALES ELECTORALES.

ACTIVIDAD: CELEBRAR LA SESIÓN DE INSTALACIÓN DEL CONSEJO DISTRITAL XIV

UNIDAD EJECUTORA: PRESIDENCIA DEL CONSEJO GENERAL ELECTORAL

PAUTIDA	ENERO	FEBRERO	MARZO	ABRIL	MAYO	JUNIO	JULIO	AGOSTO	SEPTIEMBRE	OCTUBRE	NOVIEMBRE	DICIEMBRE
---------	-------	---------	-------	-------	------	-------	-------	--------	------------	---------	-----------	-----------

TOTAL

ARQ. CESAR RUBEN CASTRO BOJORQUEZ  
RESPONSABLE DE LA UNIDAD EJECUTORA



INSTITUTO ELECTORAL Y DE PARTICIPACION CIUDADANA DEL ESTADO DE BAJA CALIFORNIA

CLAVE 1.04.02.07

IDENTIFICACION DE ACTIVIDADES PARA EL EJERCICIO FISCAL 2015

PROGRAMA: ÓRGANO NORMATIVO

SUBPROGRAMA: PRESIDENCIA DEL CONSEJO GENERAL ELECTORAL

UNIDAD ADMVA. RESPONSABLE: PRESIDENCIA DEL CONSEJO GENERAL ELECTORAL

COMPONENTE: LOGRAR LA OPERACIÓN NORMATIVA DE LOS CONSEJOS DISTRITALES ELECTORALES.

ACTIVIDAD: CELEBRAR LA SESIÓN DE INSTALACIÓN DEL CONSEJO DISTRITAL XV

UNIDAD EJECUTORA: PRESIDENCIA DEL CONSEJO GENERAL ELECTORAL

PARTIDA	CONCEPTO	ENERO	FEBRERO	MARZO	ABRIL	MAYO	JUNIO	JULIO	AGOSTO	SEPTIEMBRE	OCTUBRE	NOVIEMBRE	DIEMBRE
---------	----------	-------	---------	-------	-------	------	-------	-------	--------	------------	---------	-----------	---------

TOTAL

*Estrobo*

ARQ. CESAR RUBEN CASTRO BOJORQUEZ  
RESPONSABLE DE LA UNIDAD EJECUTORA



INSTITUTO ELECTORAL Y DE PARTICIPACION CIUDADANA DEL ESTADO DE BAJA CALIFORNIA

CLAVE 1.04.02.08

IDENTIFICACION DE ACTIVIDADES PARA EL EJERCICIO FISCAL 2015

PROGRAMA: ÓRGANO NORMATIVO

SUBPROGRAMA: PRESIDENCIA DEL CONSEJO GENERAL ELECTORAL

UNIDAD ADMVA. RESPONSABLE: PRESIDENCIA DEL CONSEJO GENERAL ELECTORAL

COMPONENTE: LOGRAR LA OPERACIÓN NORMATIVA DE LOS CONSEJOS DISTRITALES ELECTORALES.

ACTIVIDAD: CELEBRAR LA SESIÓN DE INSTALACIÓN DEL CONSEJO DISTRITAL XVI

UNIDAD EJECUTORA: PRESIDENCIA DEL CONSEJO GENERAL ELECTORAL

PRÁCTICA	ENERO	FEBRERO	MARZO	ABRIL	MAYO	JUNIO	JULIO	AGOSTO	SEPTIEMBRE	OCTUBRE	NOVIEMBRE	DIEMBRE

TOTAL

ARQ. CESAR RUBEN CASTRO BOJORQUEZ  
RESPONSABLE DE LA UNIDAD EJECUTORA



INSTITUTO ELECTORAL Y DE PARTICIPACION CIUDADANA DEL ESTADO DE BAJA CALIFORNIA

CLAVE 1.04.02.09

IDENTIFICACION DE ACTIVIDADES PARA EL EJERCICIO FISCAL 2015

PROGRAMA: ÓRGANO NORMATIVO

SUBPROGRAMA: PRESIDENCIA DEL CONSEJO GENERAL ELECTORAL

UNIDAD ADJIVA. RESPONSABLE: PRESIDENCIA DEL CONSEJO GENERAL ELECTORAL

COMPONENTE: LOGRAR LA OPERACIÓN NORMATIVA DE LOS CONSEJOS DISTRITALES ELECTORALES.

ACTIVIDAD: CELEBRAR LA SESIÓN DE INSTALACIÓN DEL CONSEJO DISTRITAL XVII

UNIDAD EJECUTORA: PRESIDENCIA DEL CONSEJO GENERAL ELECTORAL

PARTIDA	CONCEPTO	ENERO	FEBRERO	MARZO	ABRIL	MAYO	JUNIO	JULIO	AGOSTO	SEPTIEMBRE	OCTUBRE	NOVIEMBRE	DIEMBRE

TOTAL

ARQ. CESAR RUBEN CASTRO BOJORQUEZ  
RESPONSABLE DE LA UNIDAD EJECUTORA



INSTITUTO ELECTORAL Y DE PARTICIPACION CIUDADANA DEL ESTADO DE BAJA CALIFORNIA

1.04.02.10

CLAVE

IDENTIFICACION DE ACTIVIDADES PARA EL EJERCICIO FISCAL 2015

PROGRAMA: ÓRGANO NORMATIVO

SUBPROGRAMA: PRESIDENCIA DEL CONSEJO GENERAL ELECTORAL

UNIDAD ADYVA: PRESIDENCIA DEL CONSEJO GENERAL ELECTORAL

COMPONENTE: LOGRAR LA OPERACIÓN NORMATIVA DE LOS CONSEJOS DISTRITALES ELECTORALES.

ACTIVIDAD: CELEBRAR LA SESIÓN DE INSTALACIÓN DEL CONSEJO DISTRITAL II

UNIDAD EJECUTORA: PRESIDENCIA DEL CONSEJO GENERAL ELECTORAL

PARTIDA	CONCEPTO	ENERO	FEBRERO	MARZO	ABRIL	MAYO	JUNIO	JULIO	AGOSTO	SEPTIEMBRE	OCTUBRE	NOVIEMBRE	DIEMBRE

TOTAL

ARQ. CESAR RUBEN CASTRO BOJORQUEZ  
RESPONSABLE DE LA UNIDAD EJECUTORA



INSTITUTO ELECTORAL Y DE PARTICIPACION CIUDADANA DEL ESTADO DE BAJA CALIFORNIA

CLAVE 1.04.02.11

IDENTIFICACION DE ACTIVIDADES PARA EL EJERCICIO FISCAL 2015

PROGRAMA: ÓRGANO NORMATIVO

SUBPROGRAMA: PRESIDENCIA DEL CONSEJO GENERAL ELECTORAL

UNIDAD ADYVA. RESPONSABLE: PRESIDENCIA DEL CONSEJO GENERAL ELECTORAL

COMPONENTE: LOGRAR LA OPERACIÓN NORMATIVA DE LOS CONSEJOS DISTRITALES ELECTORALES.

ACTIVIDAD: CELEBRAR LA SESIÓN DE INSTALACIÓN DEL CONSEJO DISTRITAL III

UNIDAD EJECUTORA: PRESIDENCIA DEL CONSEJO GENERAL ELECTORAL

PARTIDA	CONCEPTO	ENERO	FEBRERO	MARZO	ABRIL	MAYO	JUNIO	JULIO	AGOSTO	SEPTIEMBRE	OCTUBRE	NOVIEMBRE	DICIEMBRE
---------	----------	-------	---------	-------	-------	------	-------	-------	--------	------------	---------	-----------	-----------

TOTAL

ARQ. CESAR RUBEN CASTRO BOJORQUEZ  
RESPONSABLE DE LA UNIDAD EJECUTORA





INSTITUTO ELECTORAL Y DE PARTICIPACION CIUDADANA DEL ESTADO DE BAJA CALIFORNIA

1.04.02.12

IDENTIFICACION DE ACTIVIDADES PARA EL EJERCIO FISCAL 2015

PROGRAMA: ÓRGANO NORMATIVO

SUBPROGRAMA: PRESIDENCIA DEL CONSEJO GENERAL ELECTORAL

UNIDAD ADMVA. RESPONSABLE: PRESIDENCIA DEL CONSEJO GENERAL ELECTORAL

COMPONENTE: LOGRAR LA OPERACIÓN NORMATIVA DE LOS CONSEJOS DISTRITALES ELECTORALES.

ACTIVIDAD: CELEBRAR LA SESIÓN DE INSTALACIÓN DEL CONSEJO DISTRITAL IV

UNIDAD EJECUTORA: PRESIDENCIA DEL CONSEJO GENERAL ELECTORAL

PARTIDA	ENERO	FEBRERO	MARZO	ABRIL	MAYO	JUNIO	JULIO	AGOSTO	SEPTIEMBRE	OCTUBRE	NOVIEMBRE	BIENEBRE

TOTAL

ARQ. CESAR RUBEN CASTRO BOJORQUEZ  
RESPONSABLE DE LA UNIDAD EJECUTORA



INSTITUTO ELECTORAL Y DE PARTICIPACION CIUDADANA DEL ESTADO DE BAJA CALIFORNIA

CLAVE 1.04.02.13

IDENTIFICACION DE ACTIVIDADES PARA EL EJERCICIO FISCAL 2015

PROGRAMA: ORGANISMO NORMATIVO

SUBPROGRAMA: PRESIDENCIA DEL CONSEJO GENERAL ELECTORAL

UNIDAD ADJUNTA, RESPONSABLE: PRESIDENCIA DEL CONSEJO GENERAL ELECTORAL

COMPONENTE: LOGRAR LA OPERACION NORMATIVA DE LOS CONSEJOS DISTRITALES ELECTORALES.

ACTIVIDAD: CELEBRAR LA SESION DE INSTALACION DEL CONSEJO DISTRITAL V

UNIDAD EJECUTORA: PRESIDENCIA DEL CONSEJO GENERAL ELECTORAL

PARTIDA	CONCEPTO	ENERO	FEBRERO	MARZO	ABRIL	MAYO	JUNIO	JULIO	AGOSTO	SEPTIEMBRE	OCTUBRE	NOVIEMBRE	DICIEMBRE
---------	----------	-------	---------	-------	-------	------	-------	-------	--------	------------	---------	-----------	-----------

TOTAL

ARQ. CESAR RUBEN CASTRO BOJORQUEZ  
RESPONSABLE DE LA UNIDAD EJECUTORA



INSTITUTO ELECTORAL Y DE PARTICIPACION CIUDADANA DEL ESTADO DE BAJA CALIFORNIA

CLAVE 1.06.02.14

IDENTIFICACION DE ACTIVIDADES PARA EL EJERCICIO FISCAL 2015

PROGRAMA: ÓRGANO NORMATIVO

SUBPROGRAMA: PRESIDENCIA DEL CONSEJO GENERAL ELECTORAL

UNIDAD ADMINISTRATIVA: PRESIDENCIA DEL CONSEJO GENERAL ELECTORAL

COMPONENTE: LOGRAR LA OPERACIÓN NORMATIVA DE LOS CONSEJOS DISTRITALES ELECTORALES.

ACTIVIDAD: CELEBRAR LA SESIÓN DE INSTALACIÓN DEL CONSEJO DISTRITAL VI

UNIDAD EJECUTORA: PRESIDENCIA DEL CONSEJO GENERAL ELECTORAL

PARTIDA	CONCEPTO	ENERO	FEBRERO	MARZO	ABRIL	MAYO	JUNIO	JULIO	AGOSTO	SEPTIEMBRE	OCTUBRE	NOVIEMBRE	DECIEMBRE
---------	----------	-------	---------	-------	-------	------	-------	-------	--------	------------	---------	-----------	-----------

TOTAL

ARQ. CESAR RUBEN CASTRO BOJORQUEZ  
RESPONSABLE DE LA UNIDAD EJECUTORA



INSTITUTO ELECTORAL Y DE PARTICIPACIÓN CIUDADANA DEL ESTADO DE BAJA CALIFORNIA

CLAVE 1040215

IDENTIFICACION DE ACTIVIDADES PARA EL EJERCIO FISCAL 2015

PROGRAMA: ÓRGANO NORMATIVO

SUBPROGRAMA: PRESIDENCIA DEL CONSEJO GENERAL ELECTORAL

UNIDAD ADMVA. RESPONSABLE: PRESIDENCIA DEL CONSEJO GENERAL ELECTORAL

COMPONENTE: LOGRAR LA OPERACIÓN NORMATIVA DE LOS CONSEJOS DISTRITALES ELECTORALES.

ACTIVIDAD: CELEBRAR LA SESIÓN DE INSTALACIÓN DEL CONSEJO DISTRITAL VII

UNIDAD EJECUTORA: PRESIDENCIA DEL CONSEJO GENERAL ELECTORAL

PARTE	ENERO	FEBRERO	MARZO	ABRIL	MAYO	JUNIO	JULIO	AGOSTO	SEPTIEMBRE	OCTUBRE	NOVIEMBRE	DICIEMBRE
-------	-------	---------	-------	-------	------	-------	-------	--------	------------	---------	-----------	-----------

TOTAL

ARQ. CESAR RUBEN CASTRO BOJORQUEZ  
RESPONSABLE DE LA UNIDAD EJECUTORA



INSTITUTO ELECTORAL Y DE PARTICIPACION CIUDADANA DEL ESTADO DE BAJA CALIFORNIA

CLAVE 1.04.02.16

IDENTIFICACION DE ACTIVIDADES PARA EL EJERCICIO FISCAL 2015

PROGRAMA:	ÓRGANO NORMATIVO	CONCEPTO	ENERO	FEBRERO	MARZO	ABRIL	MAYO	JUNIO	JULIO	AGOSTO	SEPTIEMBRE	OCTUBRE	NOVIEMBRE	DICIEMBRE
SUBPROGRAMA:	PRESIDENCIA DEL CONSEJO GENERAL ELECTORAL													
UNIDAD ADMVA. RESPONSABLE:	PRESIDENCIA DEL CONSEJO GENERAL ELECTORAL													
COMPONENTE:	LOGRAR LA OPERACIÓN NORMATIVA DE LOS CONSEJOS DISTRITALES ELECTORALES.													
ACTIVIDAD:	CELEBRAR LA SESIÓN DE INSTALACIÓN DEL CONSEJO DISTRITAL VIII.													
UNIDAD EJECUTORA:	PRESIDENCIA DEL CONSEJO GENERAL ELECTORAL													

TOTAL

ARQ. CESAR RUBEN CASTRO BOJORQUEZ  
RESPONSABLE DE LA UNIDAD EJECUTORA

3



INSTITUTO ELECTORAL Y DE PARTICIPACION CIUDADANA DEL ESTADO DE BAJA CALIFORNIA

CLAVE 1.04.02.17

IDENTIFICACION DE ACTIVIDADES PARA EL EJERCICIO FISCAL 2015

PROGRAMA: ORGANISMO NORMATIVO

SUBPROGRAMA: PRESIDENCIA DEL CONSEJO GENERAL ELECTORAL

UNIDAD ADMVA. RESPONSABLE: PRESIDENCIA DEL CONSEJO GENERAL ELECTORAL

COMPONENTE: LOGRAR LA OPERACION NORMATIVA DE LOS CONSEJOS DISTRITALES ELECTORALES.

ACTIVIDAD: CELEBRAR LA SESION DE INSTALACION DEL CONSEJO DISTRITAL IX

UNIDAD EJECUTORA: PRESIDENCIA DEL CONSEJO GENERAL ELECTORAL

CONCEPTO	ENERO	FEBRERO	MARZO	ABRIL	MAYO	JUNIO	JULIO	AGOSTO	SEPTIEMBRE	OCTUBRE	NOVIEMBRE	DICIEMBRE
TOTAL												

ARQ. CESAR RUBEN CASTRO BOJORQUEZ  
RESPONSABLE DE LA UNIDAD EJECUTORA





INSTITUTO ELECTORAL Y DE PARTICIPACION CIUDADANA DEL ESTADO DE BAJA CALIFORNIA

1.04.05.01

CLAVE

IDENTIFICACION DE ACTIVIDADES PARA EL EJERCICIO FISCAL 2015

PROGRAMA: ÓRGANO NORMATIVO

SUBPROGRAMA: ATRIBUCIONES INSTITUCIONALES

UNIDAD ADIMVA. RESPONSABLE: PRESIDENCIA DEL CONSEJO GENERAL ELECTORAL

COMPONENTE: EJERCER EL RECURSO FINANCIERO AUTORIZADO PARA LA REMUNERACION AL PERSONAL

ACTIVIDAD: REMUNERAR A CONSEJEROS DISTRITALES I

UNIDAD EJECUTORA: CONSEJO DISTRITAL I

UNIDAD EJECUTORA	ENERO	FEBRERO	MARZO	ABRIL	MAYO	JUNIO	JULIO	AGOSTO	SEPTIEMBRE	OCTUBRE	NOVIEMBRE	DIEMBRE	TOTAL
100000													44,017.74

SERVICIOS PERSONALES

111107 DIETAS Y RETRIBUCIONES

44,017.74

44,017.74

TOTAL

44,017.74

ARC. CESAR RUBEN CASTRO BOJORQUEZ  
RESPONSABLE DE LA UNIDAD EJECUTORA







INSTITUTO ELECTORAL Y DE PARTICIPACION CIUDADANA DEL ESTADO DE BAJA CALIFORNIA

CLAVE 1.04.03.03

IDENTIFICACION DE ACTIVIDADES PARA EL EJERCICIO FISCAL 2015

PROGRAMA: ÓRGANO NORMATIVO

SUBPROGRAMA: ATRIBUCIONES INSTITUCIONALES

UNIDAD ADMINISTRATIVA RESPONSABLE: PRESIDENCIA DEL CONSEJO GENERAL ELECTORAL

COMPONENTE: EJERCER EL RECURSO FINANCIERO AUTORIZADO PARA LA REMUNERACION AL PERSONAL

ACTIVIDAD: REMUNERAR AL PERSONAL DE CARACTER TRANSITORIO ADSCRITO AL CONSEJO DISTRITAL IV

UNIDAD EJECUTORA: CONSEJO DISTRITAL IV

PARTIDA	CONCEPTO	ENERO	FEBRERO	MARZO	ABRIL	MAYO	JUNIO	JULIO	AGOSTO	SEPTIEMBRE	OCTUBRE	NOVIEMBRE	DICIEMBRE
100000	SERVICIOS PERSONALES	12,791.16											
122108	ST CONTRATO	2,805.00											2,805.00
132113	PV CONTRATO	307.40											307.40
132123	AGUINALDO CONTRATO	1,336.59											1,336.59
134103	COMPENSACIONES CONTRATO	6,548.00											6,548.00
141103	AP-SERVICIO MEDICO CONTRATO	584.44											584.44
152103	INDEMNIZACIONES CONTRATO	512.33											512.33
300000	SERVICIOS GENERALES	284.47											284.47
398001	IMPUESTO SOBRE REMUNERACIONES AL TRABAJO PERSONAL	284.47											284.47
<b>TOTAL</b>		<b>12,791.63</b>											

ARQ. CESAR RUBEN CASTRO BOJORQUEZ  
RESPONSABLE DE LA UNIDAD EJECUTORA



INSTITUTO ELECTORAL Y DE PARTICIPACION CIUDADANA DEL ESTADO DE BAJA CALIFORNIA

CLAVE 1.04.03.04

IDENTIFICACION DE ACTIVIDADES PARA EL EJERCIO FISCAL 2015

PROGRAMA: ORGANO NORMATIVO

SUBPROGRAMA: ATRIBUCIONES INSTITUCIONALES

UNIDAD ADMVA. RESPONSABLE: PRESIDENCIA DEL CONSEJO GENERAL ELECTORAL

COMPONENTE: EJERCER EL RECURSO FINANCIERO AUTORIZADO PARA LA REMUNERACION AL PERSONAL

ACTIVIDAD: REMUNERAR AL PERSONAL DE CARACTER TRANSITORIO ADSCRITO AL CONSEJO DISTRITAL II

UNIDAD EJECUTORA: CONSEJO DISTRITAL II

PARTIDA	CONCEPTO	ENERO	FEBRERO	MARZO	ABRIL	MAYO	JUNIO	JULIO	AGOSTO	SEPTIEMBRE	OCTUBRE	NOVIEMBRE	DICIEMBRE
100000	SERVICIOS PERSONALES	32,291.16											
122103	ST CONTRATO	2,805.00											2,805.00
132113	PV CONTRATO	307.40											307.40
132123	AGUINALDO CONTRATO	1,536.59											1,536.59
134103	COMPENSACIONES CONTRATO	6,545.00											6,545.00
141103	AP SERVICIO MEDICO CONTRATO	584.44											584.44
152103	INDENIZACIONES CONTRATO	512.33											512.33
800000	SERVICIOS GENERALES	284.47											284.47
398001	IMPUESTO SOBRE REMUNERACIONES AL TRABAJO PERSONAL	284.47											284.47
<b>TOTAL</b>		<b>12,575.63</b>											

ARQ. CESAR RUBEN CASTRO BOJORQUEZ  
RESPONSABLE DE LA UNIDAD EJECUTORA



INSTITUTO ELECTORAL Y DE PARTICIPACION CIUDADANA DEL ESTADO DE BAJA CALIFORNIA

CLAVE 1.04.03.05

IDENTIFICACION DE ACTIVIDADES PARA EL EJERCIO FISCAL 2015

PROGRAMA: ORGANISMO NORMATIVO

SUBPROGRAMA: ATRIBUCIONES INSTITUCIONALES

UNIDAD ADMVA. RESPONSABLE: PRESIDENCIA DEL CONSEJO GENERAL ELECTORAL

COMPONENTE: EJERCER EL RECURSO FINANCIERO AUTORIZADO PARA LA REMUNERACION AL PERSONAL

ACTIVIDAD: REMUNERAR AL PERSONAL DE CARACTER TRANSITORIO ADSCRITO AL CONSEJO DISTRITAL V

UNIDAD EJECUTORA: CONSEJO DISTRITAL V

PARTIDA	CONCEPTO	ENERO	FEBRERO	MARZO	ABRIL	MAYO	JUNIO	JULIO	AGOSTO	SEPTIEMBRE	OCTUBRE	NOVIEMBRE	DIEMBRE
300000	SERVICIOS PERSONALES	17,291.16											
122109	ST CONTRATO	2,805.00											2,805.00
132113	PV CONTRATO	307.40											307.40
132123	AGUINALDO CONTRATO	1,536.99											1,536.99
394103	COMPENSACIONES CONTRATO	6,545.00											6,545.00
141103	AP SERVICIO MEDICO CONTRATO	594.44											594.44
152103	INDENIZACIONES CONTRATO	512.33											512.33
	SERVICIOS GENERALES	284.47											284.47
396901	IMPUESTO SOBRE REMUNERACIONES AL TRABAJO PERSONAL	284.47											284.47

TOTAL 12,575.63

ARQ. CESAR RUBEN CASTRO BOJORQUEZ  
RESPONSABLE DE LA UNIDAD EJECUTORA



INSTITUTO ELECTORAL Y DE PARTICIPACION CIUDADANA DEL ESTADO DE BAJA CALIFORNIA

CLAVE 1.04.03.06

IDENTIFICACION DE ACTIVIDADES PARA EL EJERCIO FISCAL 2015

PROGRAMA: **ÓRGANO NORMATIVO**  
 SUBPROGRAMA: **ATRIBUCIONES INSTITUCIONALES**  
 UNIDAD ADMVA. RESPONSABLE: **PRESIDENCIA DEL CONSEJO GENERAL ELECTORAL**  
 COMPONENTE: **EJERCER EL RECURSO FINANCIERO AUTORIZADO PARA LA REMUNERACION AL PERSONAL**  
 ACTIVIDAD: **REMUNERAR AL PERSONAL DE CARACTER TRANSITORIO ADSCRITO AL CONSEJO DISTRITAL VI**  
 UNIDAD EJECUTORA: **CONSEJO DISTRITAL VI**

PARTIDA	CONCEPTO	ENERO	FEBRERO	MARZO	ABRIL	MAYO	JUNIO	AGOSTO	SEPTIEMBRE	OCTUBRE	NOVIEMBRE	DICIEMBRE
100000	SERVICIOS PERSONALES	17,291.16										
122108	ST CONTRATO	2,805.00										
132118	PV CONTRATO	307.40										
132123	AGUINALDO CONTRATO	1,536.99										
154108	COMPENSACIONES CONTRATO	6,545.00										
141109	AP SERVICIO MEDICO CONTRATO	584.44										
152103	INDERMINIZACIONES CONTRATO	512.33										
	SERVICIOS GENERALES	284.47										
396001	IMPUESTO SOBRE REMUNERACIONES AL TRABAJADOR PERSONAL	284.47										
300000												

TOTAL 12,575.63

ARQ. CESAR RUBEN CASTRO BOJORQUEZ  
 RESPONSABLE DE LA UNIDAD EJECUTORA.



INSTITUTO ELECTORAL Y DE PARTICIPACION CIUDADANA DEL ESTADO DE BAJA CALIFORNIA

CLAVE 1.04.03.07

IDENTIFICACION DE ACTIVIDADES PARA EL EJERCICIO FISCAL 2015

PROGRAMA: ORGANISMO NORMATIVO

SUBPROGRAMA: ATRIBUCIONES INSTITUCIONALES

UNIDAD ADMVA. RESPONSABLE: PRESIDENCIA DEL CONSEJO GENERAL ELECTORAL

COMPONENTE: EJERCER EL RECURSO FINANCIERO AUTORIZADO PARA LA REMUNERACION AL PERSONAL

ACTIVIDAD: REMUNERAR AL PERSONAL DE CARACTER TRANSITORIO ADSCRITO AL CONSEJO DISTRITAL VII

UNIDAD EJECUTORA: CONSEJO DISTRITAL VII

CÓDIGO	DESCRIPCIÓN	CONCEPTO												
		ENERO	FEBRERO	MARZO	ABRIL	MAYO	JUNIO	JULIO	AGOSTO	SEPTIEMBRE	OCTUBRE	NOVIEMBRE	DICIEMBRE	
100000	SERVICIOS PERSONALES	12,201.16												
122103	ST CONTRATO	2,805.00												2,805.00
132113	PV CONTRATO	307.40												307.40
132113	AGUINALDO CONTRATO	1,536.59												1,536.59
134103	COMPENSACIONES CONTRATO	6,545.00												6,545.00
141103	AP SERVICIO MEDICO CONTRATO	584.44												584.44
152103	INDEMNIZACIONES CONTRATO	312.33												312.33
300000	SERVICIOS GENERALES	284.47												284.47
396001	IMPUESTO SOBRE REMUNERACIONES AL TRABAJO PERSONAL	284.47												284.47

TOTAL 12,575.63

ARQ. CESAR RUBEN CASTRO BOJORQUEZ  
RESPONSABLE DE LA UNIDAD EJECUTORA



INSTITUTO ELECTORAL Y DE PARTICIPACION CIUDADANA DEL ESTADO DE BAJA CALIFORNIA

1.04.03.08

CLAVE

IDENTIFICACION DE ACTIVIDADES PARA EL EJERCIO FISCAL 2015

PROGRAMA: ORGANISMO NORMATIVO

SUBPROGRAMA: ATRIBUCIONES INSTITUCIONALES

UNIDAD ADMVA. RESPONSABLE: PRESIDENCIA DEL CONSEJO GENERAL ELECTORAL

COMPONENTE: EJERCER EL RECURSO FINANCIERO AUTORIZADO PARA LA REMUNERACION AL PERSONAL

ACTIVIDAD: REMUNERAR A CONSEJEROS DISTRITALES XII

UNIDAD EJECUTORA: CONSEJO DISTRITAL XII

PARTIDA	CONCEPTO	ENERO	FEBRERO	MARZO	ABRIL	MAYO	JUNIO	JULIO	AGOSTO	SEPTIEMBRE	OCTUBRE	NOVIEMBRE	DICIEMBRE	TOTAL
100000	SERVICIOS PERSONALES													44,017.74
	111107 DIETAS Y RETRIBUCIONES													44,017.74

TOTAL 44,017.74

*Cesario*

ARQ. CESAR RUBEN CASTRO BOJORQUEZ  
RESPONSABLE DE LA UNIDAD EJECUTORA



INSTITUTO ELECTORAL Y DE PARTICIPACION CIUDADANA DEL ESTADO DE BAJA CALIFORNIA

CLAVE 1.04.03.09

IDENTIFICACION DE ACTIVIDADES PARA EL EJERCICIO FISCAL 2015

PROGRAMA: ORGANISMO NORMATIVO

SUBPROGRAMA: ATRIBUCIONES INSTITUCIONALES

UNIDAD ADMVA. RESPONSABLE: PRESIDENCIA DEL CONSEJO GENERAL ELECTORAL

COMPONENTE: EJERCER EL RECURSO FINANCIERO AUTORIZADO PARA LA REMUNERACION AL PERSONAL

ACTIVIDAD: REMUNERAR AL PERSONAL DE CARACTER TRANSITORIO ADSCRITO AL CONSEJO DISTRITAL VIII

UNIDAD EJECUTORA: CONSEJO DISTRITAL VIII

PARTIDA	CONCEPTO	IMPORTE	ENERO	FEBRERO	MARZO	ABRIL	MAYO	JUNIO	JULIO	AGOSTO	SEPTIEMBRE	OCTUBRE	NOVIEMBRE	DICIEMBRE
100000	SERVICIOS PERSONALES	12,231.15												
122103	ST CONTRATO	2,895.00												2,895.00
132113	PV CONTRATO	307.40												307.40
132123	AGUINALDO CONTRATO	1,536.99												1,536.99
134103	COMPENSACIONES CONTRATO	6,545.00												6,545.00
141103	AP SERVICIO MEDICO CONTRATO	584.44												584.44
152103	INDEMNIZACIONES CONTRATO	512.33												512.33
300000	SERVICIOS GENERALES	284.47												284.47
338001	IMPUESTO SOBRE REMUNERACIONES AL TRABAJO PERSONAL	284.47												284.47
<b>TOTAL</b>		<b>12,575.68</b>												

ARQ. CESAR RUBEN CASTRO BOJORQUEZ  
RESPONSABLE DE LA UNIDAD EJECUTORA





INSTITUTO ELECTORAL Y DE PARTICIPACION CIUDADANA DEL ESTADO DE BAJA CALIFORNIA

CLAVE 1.04.03.10

IDENTIFICACION DE ACTIVIDADES PARA EL EJERCICIO FISCAL 2015

PROGRAMA: ÓRGANO NORMATIVO

SUBPROGRAMA: ATRIBUCIONES INSTITUCIONALES

UNIDAD ADMVA. RESPONSABLE: PRESIDENCIA DEL CONSEJO GENERAL ELECTORAL

COMPONENTE: EJERCER EL RECURSO FINANCIERO AUTORIZADO PARA LA REMUNERACION AL PERSONAL

ACTIVIDAD: REMUNERAR AL PERSONAL DE CARACTER TRANSITORIO ADSCRITO AL CONSEJO DISTRITAL XIV

UNIDAD EJECUTORA: CONSEJO DISTRITAL XIV

PAF/IDA	CONCEPTO	ENERO	FEBRERO	MARZO	ABRIL	MAYO	JUNIO	JULIO	AGOSTO	SEPTIEMBRE	OCTUBRE	NOVIEMBRE	DECEMBRE
300000	SERVICIOS PERSONALES	12,291.16											
	132103 ST CONTRATO	2,805.00											2,805.00
	132113 PV CONTRATO	307.40											307.40
	132123 AGUINALDO CONTRATO	1,536.99											1,536.99
	134103 COMPENSACIONES CONTRATO	6,545.00											6,545.00
	141103 AP SERVICIO MEDICO CONTRATO	584.44											584.44
	152103 INDEMNIZACIONES CONTRATO	512.35											512.35
300000	SERVICIOS GENERALES	284.47											284.47
	398001 IMPUESTO SOBRE REMUNERACIONES AL TRABAJO PERSONAL	284.47											284.47

TOTAL 12,575.65

ARQ. CESAR RUBEN CASTRO BOJORQUEZ  
RESPONSABLE DE LA UNIDAD EJECUTORA





INSTITUTO ELECTORAL Y DE PARTICIPACION CIUDADANA DEL ESTADO DE BAJA CALIFORNIA

CLAVE 1.04.09.12

IDENTIFICACION DE ACTIVIDADES PARA EL EJERCICIO FISCAL 2015

PROGRAMA: ÓRGANO NORMATIVO

SUBPROGRAMA: ATRIBUCIONES INSTITUCIONALES

UNIDAD ADMVA. RESPONSABLE: PRESIDENCIA DEL CONSEJO GENERAL ELECTORAL

COMPONENTE: EJERCER EL RECURSO FINANCIERO AUTORIZADO PARA LA REMUNERACION AL PERSONAL

ACTIVIDAD: REMUNERAR A CONSEJEROS DISTRITALES VII

UNIDAD EJECUTORA: CONSEJO DISTRITAL VII

CONCEPTO	ENERO	FEBRERO	MARZO	ABRIL	MAYO	JUNIO	JULIO	AGOSTO	SEPTIEMBRE	OCTUBRE	NOVIEMBRE	DECEMBRE
100000 PARTIDA: SERVICIOS PERSONALES												
111107 DIETAS Y RETRIBUCIONES												
<b>TOTAL</b>												44,037.74

44,037.74

44,037.74

TOTAL 44,037.74

ARQ. CESAR RUBEN CASTRO BOJORQUEZ  
RESPONSABLE DE LA UNIDAD EJECUTORA



INSTITUTO ELECTORAL Y DE PARTICIPACION CIUDADANA DEL ESTADO DE BAJA CALIFORNIA

1.04.03.13

CLAVE

IDENTIFICACION DE ACTIVIDADES PARA EL EJERCIO FISCAL 2015

PROGRAMA: ÓRGANO NORMATIVO

SUBPROGRAMA: ATRIBUCIONES INSTITUCIONALES

UNIDAD ADIYVA. RESPONSABLE: PRESIDENCIA DEL CONSEJO GENERAL ELECTORAL

COMPONENTE: EJERCER EL RECURSO FINANCIERO AUTORIZADO PARA LA REMUNERACION AL PERSONAL

ACTIVIDAD: REMUNERAR AL PERSONAL DE CARACTER TRANSITORIO ADSCRITO AL CONSEJO DISTRITAL XVI

UNIDAD EJECUTORA: CONSEJO DISTRITAL XVI

PARTIDA	ENERO	FEBRERO	MARZO	ABRIL	MAYO	JUNIO	JULIO	AGOSTO	SEPTIEMBRE	OCTUBRE	NOVIEMBRE	DICIEMBRE
10000	12,751.63											
SERVICIOS PERSONALES	2,805.00											2,805.00
122103 ST CONTRATO	307.40											307.40
132113 PY CONTRATO	1,536.99											1,536.99
132123 ASIGNANDO CONTRATO	6,545.00											6,545.00
134103 COMPENSACIONES CONTRATO	584.44											584.44
141103 AP SERVICIO MEDICO CONTRATO	512.33											512.33
152103 INDEMNIZACIONES CONTRATO	284.47											284.47
SERVICIOS GENERALES												
398201 IMPUESTO SOBRE REMUNERACIONES AL TRABAJO PERSONAL												284.47

TOTAL 12,751.63

ARQ. CESAR RUBEN CASTRO BOJORQUEZ  
RESPONSABLE DE LA UNIDAD EJECUTORA



INSTITUTO ELECTORAL Y DE PARTICIPACION CIUDADANA DEL ESTADO DE BAJA CALIFORNIA

CLAVE 1040534

IDENTIFICACION DE ACTIVIDADES PARA EL EJERCICIO FISCAL 2015

PROGRAMA: ORGANISMO NORMATIVO

SUBPROGRAMA: ATRIBUCIONES INSTITUCIONALES

UNIDAD ADMINISTRATIVA, RESPONSABLE: PRESIDENCIA DEL CONSEJO GENERAL ELECTORAL

COMPONENTE: EJERCER EL RECURSO FINANCIERO AUTORIZADO PARA LA REMUNERACION AL PERSONAL

ACTIVIDAD: REMUNERAR AL PERSONAL DE CARACTER TRANSITORIO ADSCRITO AL CONSEJO DISTRITAL XVII

UNIDAD EJECUTORA: CONSEJO DISTRITAL XVII

PARTIDA	CONCEPTO	ENERO	FEBRERO	MARZO	ABRIL	MAYO	JUNIO	JULIO	AGOSTO	SEPTIEMBRE	OCTUBRE	NOVIEMBRE	DICIEMBRE
300000	SERVICIOS PERSONALES	12,291.16											
122103	ST CONTRATO	2,805.00											2,805.00
132113	PV CONTRATO	807.40											807.40
132128	AGUINALDO CONTRATO	1,586.99											1,586.99
134103	COMPENSACIONES CONTRATO	6,545.00											6,545.00
141103	AP SERVICIO MEDICO CONTRATO	584.44											584.44
152103	INDENIZACIONES CONTRATO	512.33											512.33
300000	SERVICIOS GENERALES	284.47											284.47
398001	IMPUESTO SOBRE REMUNERACIONES AL TRABAJO PERSONAL	284.47											284.47
<b>TOTAL</b>		<b>12,575.83</b>											

ARQ. CESAR RUBEN CASTRO BOJORQUEZ  
RESPONSABLE DE LA UNIDAD EJECUTORA



INSTITUTO ELECTORAL Y DE PARTICIPACION CIUDADANA DEL ESTADO DE BAJA CALIFORNIA

CLAVE 1.04.03.15

IDENTIFICACION DE ACTIVIDADES PARA EL EJERCIO FISCAL 2015

PROGRAMA: ÓRGANO NORMATIVO

SUBPROGRAMA: ATRIBUCIONES INSTITUCIONALES

UNIDAD ADJIVA. RESPONSABLE: PRESIDENCIA DEL CONSEJO GENERAL ELECTORAL

COMPONENTE: EJERCER EL RECURSO FINANCIERO AUTORIZADO PARA LA REMUNERACION AL PERSONAL

ACTIVIDAD: REMUNERAR A CONSEJEROS DISTRITALES XIII

UNIDAD EJECUTORA: CONSEJO DISTRITAL XIII

PARTIDA	CONCEPTO	ENERO	FEBRERO	MARZO	ABRIL	MAYO	JUNIO	JULIO	AGOSTO	SEPTIEMBRE	OCTUBRE	NOVIEMBRE	DECIEMBRE
100006	SERVICIOS PERSONALES												
	111407 DIETAS Y RETRIBUCIONES												
													44,017.74

TOTAL 44,017.74

ARQ. CESAR RUBEN CASTRO BOJORQUEZ  
RESPONSABLE DE LA UNIDAD EJECUTORA



INSTITUTO ELECTORAL Y DE PARTICIPACION CIUDADANA DEL ESTADO DE BAJA CALIFORNIA

CLAVE 1,04.03.16

IDENTIFICACION DE ACTIVIDADES PARA EL EJERCIO FISCAL 2015

PROGRAMA: ÓRGANO NORMATIVO  
 SUBPROGRAMA: ATRIBUCIONES INSTITUCIONALES  
 UNIDAD ADMVA. RESPONSABLE: PRESIDENCIA DEL CONSEJO GENERAL ELECTORAL  
 COMPONENTE: EJERCER EL RECURSO FINANCIERO AUTORIZADO PARA LA REMUNERACION AL PERSONAL  
 ACTIVIDAD: REMUNERAR A CONSEJEROS DISTRITALES II  
 UNIDAD EJECUTORA: CONSEJO DISTRITAL II

PARTIDA	ENERO	FEBRERO	MARZO	ABRIL	MAYO	JUNIO	JULIO	AGOSTO	SEPTIEMBRE	OCTUBRE	NOVIEMBRE	DICIEMBRE
100000												
111107												
SERVICIOS PERSONALES												
111107												
DIETAS Y RETRIBUCIONES												
TOTAL	44,017.74	44,017.74										44,017.74

ARQ. CESAR RUBEN CASTRO BOJORQUEZ  
RESPONSABLE DE LA UNIDAD EJECUTORA



INSTITUTO ELECTORAL Y DE PARTICIPACION CIUDADANA DEL ESTADO DE BAJA CALIFORNIA

CLAVE 1.04.03.17

IDENTIFICACION DE ACTIVIDADES PARA EL EJERCIO FISCAL 2015

PROGRAMA: ÓRGANO NORMATIVO

SUBPROGRAMA: ATRIBUCIONES INSTITUCIONALES

UNIDAD ADYVA. RESPONSABLE: PRESIDENCIA DEL CONSEJO GENERAL ELECTORAL

COMPONENTE: EJERCER EL RECURSO FINANCIERO AUTORIZADO PARA LA REMUNERACION AL PERSONAL

ACTIVIDAD: REMUNERAR A CONSEJEROS DISTRITALES XIV

UNIDAD EJECUTORA: CONSEJO DISTRITAL XIV

PARTIDA	CONCEPTO	ENERO	FEBRERO	MARZO	ABRIL	MAYO	JUNIO	JULIO	AGOSTO	SEPTIEMBRE	OCTUBRE	NOVIEMBRE	DECEMBER	IMPORTE
100000	SERVICIOS PERSONALES													44,037.74
	114107 DIETAS Y RETRIBUCIONES													44,037.74

TOTAL 44,037.74

ARQ. CESAR RUBEN CASTRO BOJORQUEZ  
RESPONSABLE DE LA UNIDAD EJECUTORA







INSTITUTO ELECTORAL Y DE PARTICIPACION CIUDADANA DEL ESTADO DE BAJA CALIFORNIA

1.04.05.19

IDENTIFICACION DE ACTIVIDADES PARA EL EJERCICIO FISCAL 2015

PROGRAMA: ÓRGANO NORMATIVO  
 SUBPROGRAMA: ATRIBUCIONES INSTITUCIONALES  
 UNIDAD ADMVA. RESPONSABLE: PRESIDENCIA DEL CONSEJO GENERAL ELECTORAL  
 COMPONENTE: EJERCER EL RECURSO FINANCIERO AUTORIZADO PARA LA REMUNERACION AL PERSONAL  
 ACTIVIDAD: REMUNERAR A CONSEJEROS DISTRITALES XVI  
 UNIDAD EJECUTORA: CONSEJO DISTRITAL XVI

PAQUETE	CONCEPTO	ENERO	FEBRERO	MARZO	ABRIL	MAYO	JUNIO	JULIO	AGOSTO	SEPTIEMBRE	OCTUBRE	NOVIEMBRE	DIEMBRE	IMPORTE
100000	SERVICIOS PERSONALES													44,017.74
	111107 DIETAS Y RETRIBUCIONES													44,017.74

TOTAL 44,017.74

ARQ. CESAR RUBEN CASTRO BOJORQUEZ  
RESPONSABLE DE LA UNIDAD EJECUTORA



INSTITUTO ELECTORAL Y DE PARTICIPACION CIUDADANA DEL ESTADO DE BAJA CALIFORNIA

1.04.09.20

CLAVE

IDENTIFICACION DE ACTIVIDADES PARA EL EJERCICIO FISCAL 2015

PROGRAMA: ÓRGANO NORMATIVO

SUBPROGRAMA: ATRIBUCIONES INSTITUCIONALES

UNIDAD ADJVA. RESPONSABLE: PRESIDENCIA DEL CONSEJO GENERAL ELECTORAL

COMPONENTE: EJERCER EL RECURSO FINANCIERO AUTORIZADO PARA LA REMUNERACION AL PERSONAL

ACTIVIDAD: REMUNERAR A CONSEJEROS DISTRITALES XVII

UNIDAD EJECUTORA: CONSEJO DISTRITAL XVII

PARTIDA	ENERO	FEBRERO	MARZO	ABRIL	MAYO	JUNIO	JULIO	AGOSTO	SEPTIEMBRE	OCTUBRE	NOVIEMBRE	DECEMBER	TOTAL
10000													44,037.74
111107													44,037.74
SERVICIOS PERSONALES													
DIETAS Y RETRIBUCIONES													

TOTAL 44,037.74

ARQ. CESAR RUBEN CASTRO BODIOREQUEZ  
RESPONSABLE DE LA UNIDAD EJECUTORA



INSTITUTO ELECTORAL Y DE PARTICIPACION CIUDADANA DEL ESTADO DE BAJA CALIFORNIA

CLAVE 1.04.03.21

IDENTIFICACION DE ACTIVIDADES PARA EL EJERCICIO FISCAL 2015

PROGRAMA:	ÓRGANO NORMATIVO	CONCEPTO	ENERO	FEBRERO	MARZO	ABRIL	MAYO	JUNIO	JULIO	AGOSTO	SEPTIEMBRE	OCTUBRE	NOVIEMBRE	DECEMBER
SUBPROGRAMA:	ATRIBUCIONES INSTITUCIONALES													
UNIDAD ADMVA. RESPONSABLE:	PRESIDENCIA DEL CONSEJO GENERAL ELECTORAL													
COMPONENTE:	EJERCER EL RECURSO FINANCIERO AUTORIZADO PARA LA REMUNERACION AL PERSONAL													
ACTIVIDAD:	REMUNERAR AL PERSONAL DE CARACTER TRANSITORIO ADSCRITO AL CONSEJO DISTRITAL I													
UNIDAD EJECUTORA:	CONSEJO DISTRITAL I													
100000	PARTIDA	CONCEPTO	12,291.16											
		SERVICIOS PERSONALES:	2,805.00											2,805.00
	132103	ST CONTRATO	307.40											307.40
	132113	PV CONTRATO	1,536.99											1,536.99
	132123	AGUINALDO CONTRATO	6,545.00											6,545.00
	234103	COMPENSACIONES CONTRATO	584.44											584.44
	141103	AR SERVICIO MEDICO CONTRATO	512.83											512.83
	132109	INDENIZACIONES CONTRATO	284.47											284.47
300000		SERVICIOS GENERALES	284.47											284.47
	398001	IMPUESTO SOBRE REMUNERACIONES AL TRABAJO PERSONAL	284.47											284.47
		TOTAL	12,291.16											12,291.16

*Q. Castro*

ARQ. CESAR RUBEN CASTRO BOJORQUEZ  
RESPONSABLE DE LA UNIDAD EJECUTORA



INSTITUTO ELECTORAL Y DE PARTICIPACION CIUDADANA DEL ESTADO DE BAJA CALIFORNIA

CLAVE 1,04,08,22

IDENTIFICACION DE ACTIVIDADES PARA EL EJERCICIO FISCAL 2015

PROGRAMA: ORGANISMO NORMATIVO

SUBPROGRAMA: ATRIBUCIONES INSTITUCIONALES

UNIDAD ADMVA. RESPONSABLE: PRESIDENCIA DEL CONSEJO GENERAL ELECTORAL

COMPONENTE: EJERCER EL RECURSO FINANCIERO AUTORIZADO PARA LA REMUNERACION AL PERSONAL

ACTIVIDAD: REMUNERAR A CONSEJEROS DISTRITALES X

UNIDAD EJECUTORA: CONSEJO DISTRITAL X

PARTE	CONCEPTO	ENERO	FEBRERO	MARZO	ABRIL	MAYO	JUNIO	JULIO	AGOSTO	SEPTIEMBRE	OCTUBRE	NOVIEMBRE	DICIEMBRE
100000	SERVICIOS PERSONALES												
	111107 DIETAS Y RETRIBUCIONES												
		44,037.74											

TOTAL 44,037.74

ARQ. CESAR RUBEN CASTRO BOJORQUEZ  
RESPONSABLE DE LA UNIDAD EJECUTORA



INSTITUTO ELECTORAL Y DE PARTICIPACION CIUDADANA DEL ESTADO DE BAJA CALIFORNIA

CLAVE 1.04.0523

IDENTIFICACION DE ACTIVIDADES PARA EL EJERCICIO FISCAL 2015

PROGRAMA: ÓRGANO NORMATIVO

SUBPROGRAMA: ATRIBUCIONES INSTITUCIONALES

UNIDAD ADJUNTA- RESPONSABLE: PRESIDENCIA DEL CONSEJO GENERAL ELECTORAL

COMPONENTE: EJERCER EL RECURSO FINANCIERO AUTORIZADO PARA LA REMUNERACION AL PERSONAL

ACTIVIDAD: REMUNERAR A CONSEJEROS DISTRITALES VIII

UNIDAD EJECUTORA: CONSEJO DISTRITAL VIII

PARTIDA	IMPORTE	ENERO	FEBRERO	MARZO	ABRIL	MAYO	JUNIO	JULIO	AGOSTO	SEPTIEMBRE	OCTUBRE	NOVIEMBRE	DECEMBER
100000	44,037.74												
	44,037.74												
	44,037.74												

SERVICIOS PERSONALES  
211107 DIETAS Y RETRIBUCIONES

TOTAL 44,037.74

ARQ. CESAR RUBEN CASTRO BOJORQUEZ  
RESPONSABLE DE LA UNIDAD EJECUTORA



INSTITUTO ELECTORAL Y DE PARTICIPACION CIUDADANA DEL ESTADO DE BAJA CALIFORNIA

CLAVE 1.04.03.24

IDENTIFICACION DE ACTIVIDADES PARA EL EJERCICIO FISCAL 2015

PROGRAMA: ORGANISMO NORMATIVO

SUBPROGRAMA: ATRIBUCIONES INSTITUCIONALES

UNIDAD ADMINISTRATIVA RESPONSABLE: PRESIDENCIA DEL CONSEJO GENERAL ELECTORAL

COMPONENTE: EJERCER EL RECURSO FINANCIERO AUTORIZADO PARA LA REMUNERACION AL PERSONAL

ACTIVIDAD: REMUNERAR A CONSEJEROS DISTRITALES III

UNIDAD ELECTORA: CONSEJO DISTRITAL III

PARTIDA	ENERO	FEBRERO	MARZO	ABRIL	MAYO	JUNIO	JULIO	AGOSTO	SEPTIEMBRE	OCTUBRE	NOVIEMBRE	DECIEMBRE
100000												
SERVICIOS PERSONALES												
111107 DIETAS Y RETRIBUCIONES												
TOTAL	44,037.74											
TOTAL												44,037.74

ARQ. CESAR RUBEN CASTRO BOJORQUEZ  
RESPONSABLE DE LA UNIDAD ELECTORA







INSTITUTO ELECTORAL Y DE PARTICIPACION CIUDADANA DEL ESTADO DE BAJA CALIFORNIA

1.04.03.26

CLAVE

IDENTIFICACION DE ACTIVIDADES PARA EL EJERCICIO FISCAL 2015

PROGRAMA: ÓRGANO NORMATIVO

SUBPROGRAMA: ATRIBUCIONES INSTITUCIONALES

UNIDAD ADMVA. RESPONSABLE: PRESIDENCIA DEL CONSEJO GENERAL ELECTORAL

COMPONENTE: EJERCER EL RECURSO FINANCIERO AUTORIZADO PARA LA REMUNERACION AL PERSONAL

ACTIVIDAD: REMUNERAR AL PERSONAL DE CARACTER TRANSITORIO ADSCRITO AL CONSEJO DISTRITAL XIII

UNIDAD EJECUTORA: CONSEJO DISTRITAL XIII

PARCIDA	CONCEPTO	ENERO	FEBRERO	MARZO	ABRIL	MAYO	JUNIO	JULIO	AGOSTO	SEPTIEMBRE	OCTUBRE	NOVIEMBRE	DICIEMBRE	TOTAL
100000	SERVICIOS PERSONALES	12,291.16												12,291.16
122103	ST CONTRATADO	2,805.00												2,805.00
132113	PV CONTRATO	307.40												307.40
132128	AGUINALDO CONTRATO	1,596.99												1,596.99
134109	COMPENSACIONES CONTRATO	6,545.00												6,545.00
141103	AP SERVICIO MEDICO CONTRATO	584.44												584.44
152103	INDEMNIZACIONES CONTRATO	312.33												312.33
500000	SERVICIOS GENERALES	284.47												284.47
598201	IMPUESTO SOBRE REMUNERACIONES AL TRABAJO PERSONAL	284.47												284.47
	<b>TOTAL</b>													<b>12,575.08</b>

*Estudio*

ARQ. CESAR RUBEN CASTRO BOJORQUEZ  
RESPONSABLE DE LA UNIDAD EJECUTORA



INSTITUTO ELECTORAL Y DE PARTICIPACION CIUDADANA DEL ESTADO DE BAJA CALIFORNIA

1.04.03.27

CLAVE

IDENTIFICACION DE ACTIVIDADES PARA EL EJERCICIO FISCAL 2015

PROGRAMA: ÓRGANO NORMATIVO

SUBPROGRAMA: ATRIBUCIONES INSTITUCIONALES

UNIDAD ADMVA. RESPONSABLE: PRESIDENCIA DEL CONSEJO GENERAL ELECTORAL

COMPONENTE: EJERCER EL RECURSO FINANCIERO AUTORIZADO PARA LA REMUNERACION AL PERSONAL

ACTIVIDAD: REMUNERAR A CONSEJEROS DISTRITALES Y

UNIDAD EJECUTORA: CONSEJO DISTRITAL V

FECHA	CONCEPTO	IMPORTE	ENERO	FEBRERO	MARZO	ABRIL	MAYO	JUNIO	JULIO	AGOSTO	SEPTIEMBRE	OCTUBRE	NOVIEMBRE	DICIEMBRE	TOTAL
10000	SERVICIOS PERSONALES	44,017.74													44,017.74
	111107 DIETAS Y RETRIBUCIONES	44,017.74													44,017.74

TOTAL 44,017.74

ARC. CESAR RUBEN CASTRO BOJORQUEZ  
RESPONSABLE DE LA UNIDAD EJECUTORA



INSTITUTO ELECTORAL Y DE PARTICIPACION CIUDADANA DEL ESTADO DE BAJA CALIFORNIA

CLAVE 1.04.0328

IDENTIFICACION DE ACTIVIDADES PARA EL EJERCICIO FISCAL 2015

PROGRAMA: ÓRGANO NORMATIVO  
 SUBPROGRAMA: ATRIBUCIONES INSTITUCIONALES  
 UNIDAD ADRIVA, RESPONSABLE: PRESIDENCIA DEL CONSEJO GENERAL ELECTORAL  
 COMPONENTE: EJERCER EL RECURSO FINANCIERO AUTORIZADO PARA LA REMUNERACION AL PERSONAL  
 ACTIVIDAD: REMUNERAR A CONSEJEROS DISTRITALES VI  
 UNIDAD EJECUTORA: CONSEJO DISTRITAL VI

PARTIDA	CONCEPTO	ENERO	FEBRERO	MARZO	ABRIL	MAYO	JUNIO	JULIO	AGOSTO	SEPTIEMBRE	OCTUBRE	NOVIEMBRE	DIEMBRE
100000	SERVICIOS PERSONALES												
	111107 DIETAS Y RETRIBUCIONES												
													44,037.74

44,037.74

44,037.74

TOTAL 44,037.74

ARQ. CESAR RUBEN CASTRO BOJORQUEZ  
RESPONSABLE DE LA UNIDAD EJECUTORA



INSTITUTO ELECTORAL Y DE PARTICIPACION CIUDADANA DEL ESTADO DE BAJA CALIFORNIA

CLAVE 1.04.03.29

IDENTIFICACION DE ACTIVIDADES PARA EL EJERCIO FISCAL 2015

PROGRAMA: ÓRGANO NORMATIVO

SUBPROGRAMA: ATRIBUCIONES INSTITUCIONALES

UNIDAD ADINVA. RESPONSABLE: PRESIDENCIA DEL CONSEJO GENERAL ELECTORAL

COMPONENTE: EJERCER EL RECURSO FINANCIERO AUTORIZADO PARA LA REMUNERACION AL PERSONAL

ACTIVIDAD: REMUNERAR AL PERSONAL DE CARACTER TRANSITORIO ADSCRITO AL CONSEJO DISTRITAL IX

UNIDAD EJECUTORA: CONSEJO DISTRITAL IX

PARTIDA	CONCEPTO	ENERO	FEBRERO	MARZO	ABRIL	MAYO	JUNIO	JULIO	AGOSTO	SEPTIEMBRE	OCTUBRE	NOVIEMBRE	DICIEMBRE
10000	SERVICIOS PERSONALES	12,291.16											
122103	ST CONTRATO	2,895.00											2,895.00
132113	PV CONTRATO	507.40											507.40
132123	AGUINALDO CONTRATO	1,356.99											1,356.99
134103	COMPENSACIONES CONTRATO	6,545.00											6,545.00
144103	AP SERVICIO MEDICO CONTRATO	584.44											584.44
152103	INDENIZACIONES CONTRATO	512.33											512.33
500000	SERVICIOS GENERALES	284.47											284.47
398001	IMPUESTO SOBRE REMUNERACIONES AL TRABAJO PERSONAL	284.47											284.47
<b>TOTAL</b>		<b>12,275.68</b>											

ARC. CESAR RUBEN CASTRO BOJORQUEZ  
RESPONSABLE DE LA UNIDAD EJECUTORA



INSTITUTO ELECTORAL Y DE PARTICIPACION CIUDADANA DEL ESTADO DE BAJA CALIFORNIA

CLAVE 1.04.03.30

IDENTIFICACION DE ACTIVIDADES PARA EL EJERCIO FISCAL 2015

PROGRAMA: ÓRGANO NORMATIVO

SUBPROGRAMA: ATRIBUCIONES INSTITUCIONALES

UNIDAD ADMVA. RESPONSABLE: PRESIDENCIA DEL CONSEJO GENERAL ELECTORAL

COMPONENTE: EJERCER EL RECURSO FINANCIERO AUTORIZADO PARA LA REMUNERACION AL PERSONAL

ACTIVIDAD: REMUNERAR A CONSEJEROS DISTRITALES IX

UNIDAD EJECUTORA: CONSEJO DISTRITAL IX

UNIDAD EJECUTORA	ENERO	FEBRERO	MARZO	ABRIL	MAYO	JUNIO	JULIO	AGOSTO	SEPTIEMBRE	OCTUBRE	NOVIEMBRE	DICIEMBRE	TOTAL
100000													44,017.74
SERVICIOS PERSONALES													44,017.74
111107 DIETAS Y RETRIBUCIONES													44,017.74

TOTAL 44,017.74

ARQ. CESAR RUBEN CASTRO BOJORQUEZ  
RESPONSABLE DE LA UNIDAD EJECUTORA





INSTITUTO ELECTORAL Y DE PARTICIPACION CIUDADANA DEL ESTADO DE BAJA CALIFORNIA

CLAVE 1.04.03.32

IDENTIFICACION DE ACTIVIDADES PARA EL EJERCIO FISCAL 2015

PROGRAMA: ORGANISMO NORMATIVO

SUBPROGRAMA: ATRIBUCIONES INSTITUCIONALES

UNIDAD ADJVA. RESPONSABLE: PRESIDENCIA DEL CONSEJO GENERAL ELECTORAL

COMPONENTE: EJERCER EL RECURSO FINANCIERO AUTORIZADO PARA LA REMUNERACION AL PERSONAL

ACTIVIDAD: REMUNERAR AL PERSONAL DE CARACTER TRANSITORIO ADSCRITO AL CONSEJO DISTRITAL XI

UNIDAD EJECUTORA: CONSEJO DISTRITAL XI

PARTICION	CONCEPTO	ENERO	FEBRERO	MARZO	ABRIL	MAYO	JUNIO	JULIO	AGOSTO	SEPTIEMBRE	OCTUBRE	NOVIEMBRE	BIENESTR
100000	SERVICIOS PERSONALES	12,291.16											
	122103 ST CONTRATO	2,805.00											2,805.00
	132113 PV CONTRATO	807.40											807.40
	132125 AGUINALDO CONTRATO	1,296.99											1,296.99
	134103 COMPENSACIONES CONTRATO	6,545.00											6,545.00
	141103 AP SERVICIO MEDICO CONTRATO	584.44											584.44
	152103 INDEMNIZACIONES CONTRATO	512.33											512.33
	SERVICIOS GENERALES	284.47											284.47
900000	IMPUESTO SOBRE REMUNERACIONES AL TRABAJO PERSONAL	284.47											284.47

TOTAL 15,975.69

ARQ. CESAR RUBEN CASTRO BOJORQUEZ  
RESPONSABLE DE LA UNIDAD EJECUTORA



INSTITUTO ELECTORAL Y DE PARTICIPACION CIUDADANA DEL ESTADO DE BAJA CALIFORNIA

CLAVE 1.04.05.33

IDENTIFICACION DE ACTIVIDADES PARA EL EJERCIO FISCAL 2015

PROGRAMA: ÓRGANO NORMATIVO

SUBPROGRAMA: ATRIBUCIONES INSTITUCIONALES

UNIDAD ADYVA. RESPONSABLE: PRESIDENCIA DEL CONSEJO GENERAL ELECTORAL

COMPONENTE: EJERCER EL RECURSO FINANCIERO AUTORIZADO PARA LA REMUNERACION AL PERSONAL

ACTIVIDAD: REMUNERAR AL PERSONAL DE CARACTER TRANSITORIO ADSCRITO AL CONSEJO DISTRITAL XII

UNIDAD EJECUTORA: CONSEJO DISTRITAL XII

PARTIDA	CONCEPTO															
	ENERO	FEBRERO	MARZO	ABRIL	MAYO	JUNIO	JULIO	AGOSTO	SEPTIEMBRE	OCTUBRE	NOVIEMBRE	DIEMBRE				
10000	SERVICIOS PERSONALES															
122103	ST CONTRATO															
132118	PV CONTRATO															
132123	AGUINALDO CONTRATO															
134103	COMPENSACIONES CONTRATO															
141103	AF SERVICIO MEDICO CONTRATO															
152103	INDERANIZACIONES CONTRATO															
300000	SERVICIOS GENERALES															
398001	IMPUESTO SOBRE REMUNERACIONES AL TRABAJO PERSONAL															
	11,291.16	2,805.00	807.40	1,586.99	6,545.00	584.44	512.33	284.47	284.47	2,805.00	807.40	1,586.99	6,545.00	584.44	512.33	284.47
TOTAL												12,575.63				

ARQ. CESAR RUBEN CASTRO BOJORQUEZ  
RESPONSABLE DE LA UNIDAD EJECUTORA





INSTITUTO ELECTORAL Y DE PARTICIPACION CIUDADANA DEL ESTADO DE BAJA CALIFORNIA

CLAVE 1.04.03.84

IDENTIFICACION DE ACTIVIDADES PARA EL EJERCICIO FISCAL 2015

PROGRAMA: ÓRGANO NORMATIVO

SUBPROGRAMA: ATRIBUCIONES INSTITUCIONALES,

UNIDAD ADJVA. RESPONSABLE: PRESIDENCIA DEL CONSEJO GENERAL ELECTORAL

COMPONENTE: EJERCER EL RECURSO FINANCIERO AUTORIZADO PARA LA REMUNERACION AL PERSONAL

ACTIVIDAD: REMUNERAR A CONSEJEROS DISTRITALES XI

UNIDAD EJECUTORA: CONSEJO DISTRITAL XI

PARTIDA	ENERO	FEBRERO	MARZO	ABRIL	MAYO	JUNIO	JULIO	AGOSTO	SEPTIEMBRE	OCTUBRE	NOVIEMBRE	DICIEMBRE
100000												
311107												
SERVICIOS PERSONALES												
DIETAS Y RETRIBUCIONES												
TOTAL												

44,027.74

44,027.74

44,027.74

TOTAL 44,027.74

ARQ. CESAR RUBEN CASTRO BOJORQUEZ  
RESPONSABLE DE LA UNIDAD EJECUTORA





INSTITUTO ELECTORAL Y DE PARTICIPACION CIUDADANA DEL ESTADO DE BAJA CALIFORNIA

CLAVE 1.04.03.B6

IDENTIFICACION DE ACTIVIDADES PARA EL EJERCIO FISCAL 2015

PROGRAMA: ÓRGANO NORMATIVO

SUBPROGRAMA: COORDINACION DE COMUNICACION SOCIAL

UNIDAD ADMYA. RESPONSABLE: PRESIDENCIA DEL CONSEJO GENERAL ELECTORAL

COMPONENTE: EJERCER EL RECURSO FINANCIERO AUTORIZADO PARA LA REMUNERACION AL PERSONAL

ACTIVIDAD: REMUNERAR AL PERSONAL DE CARÁCTER TRANSITORIO ADSCRITO AL AREA DE COMUNICACION SOCIAL

UNIDAD EJECUTORA: COORDINACION DE COMUNICACION SOCIAL

PARTIDA	CONCEPTO	ENERO	FEBRERO	MARZO	ABRIL	MAYO	JUNIO	JULIO	AGOSTO	SEPTIEMBRE	OCTUBRE	NOVIEMBRE	DICIEMBRE
100000	SERVICIOS PERSONALES	146,409.02											
132103	ST CONTRATO	93,170.00											12,240.00
132113	PV CONTRATO	5,629.88											1,341.37
132123	AGUINALDO CONTRATO	16,147.93											6,706.85
134103	COMPENSACIONES CONTRATO	77,380.00											28,860.00
141103	AP SERVICIO MEDICO CONTRATO	8,182.16											2,937.76
152103	INDEMNIZACIONES CONTRATO	6,049.32											2,235.62
300000	SERVICIOS GENERALES	3,338.92											1,022.28
398001	IMPUESTO SOBRE REMUNERACIONES AL TRABAJO PERSONAL	3,358.92											1,341.34

TOTAL 149,767.94

*[Handwritten Signature]*  
 LIC. HELGA ILIANA CASARDO A LOPEZ  
 RESPONSABLE DE LA UNIDAD EJECUTORA

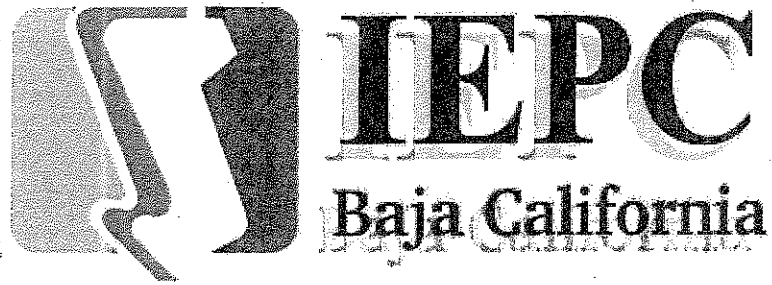

## PROGRAMA 2

# OPERACIÓN DEL INSTITUTO





# Programa 2 Árbol de Problemas

Desconocimiento ante la sociedad del derecho al voto

Jornadas Electorales sin afluencia Ciudadana

A la falta de recursos no se asegura una cobertura Estatal completa

No se promueven los mecanismos de Participación Ciudadana ya que no se cuenta con los recursos necesarios, los instrumentos electorales están desactualizados, y no se utilizan las tecnologías de la información

LIC. IGNACIO CALDERÓN TENA  
RESPONSABLE DEL PROGRAMA

Falta fortalecer los mecanismos de participación de los ciudadanos en el desarrollo de los procesos democráticos

Deficiencia en el servicio administrativo a las áreas y unidades técnicas del Instituto

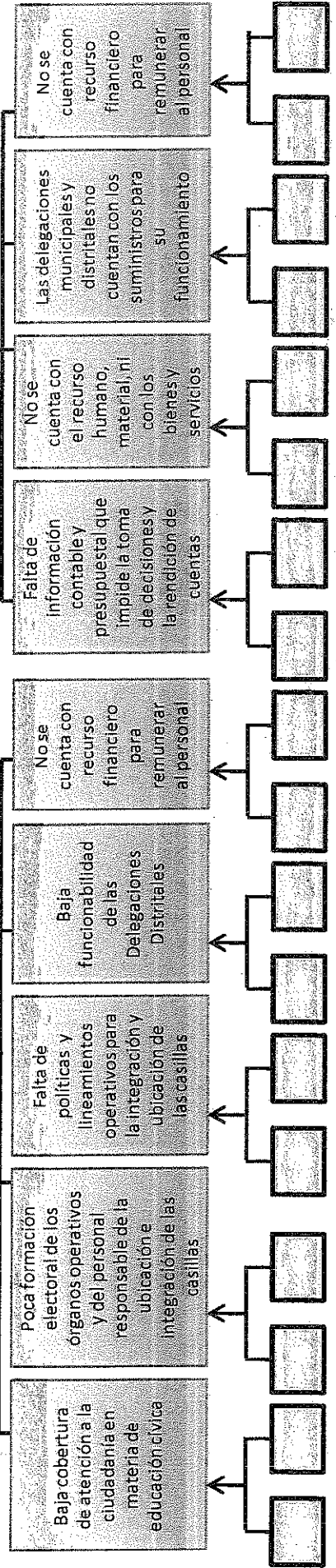

*[Handwritten signature]*



# Programa 2 Árbol de Problemas

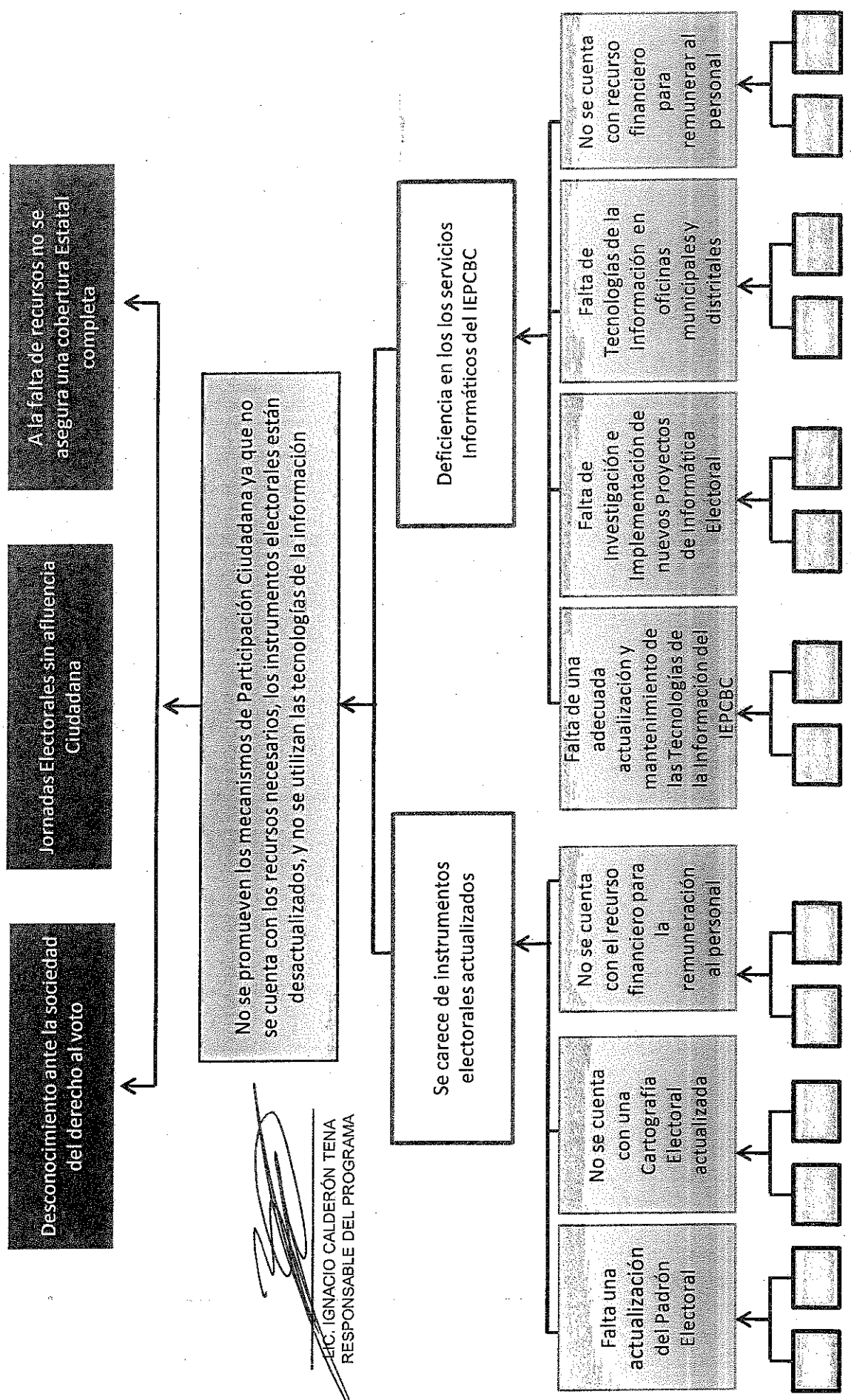

LIC. IGNACIO CALDERÓN TENA  
RESPONSABLE DEL PROGRAMA



# Programa 2 Árbol de Objetivos

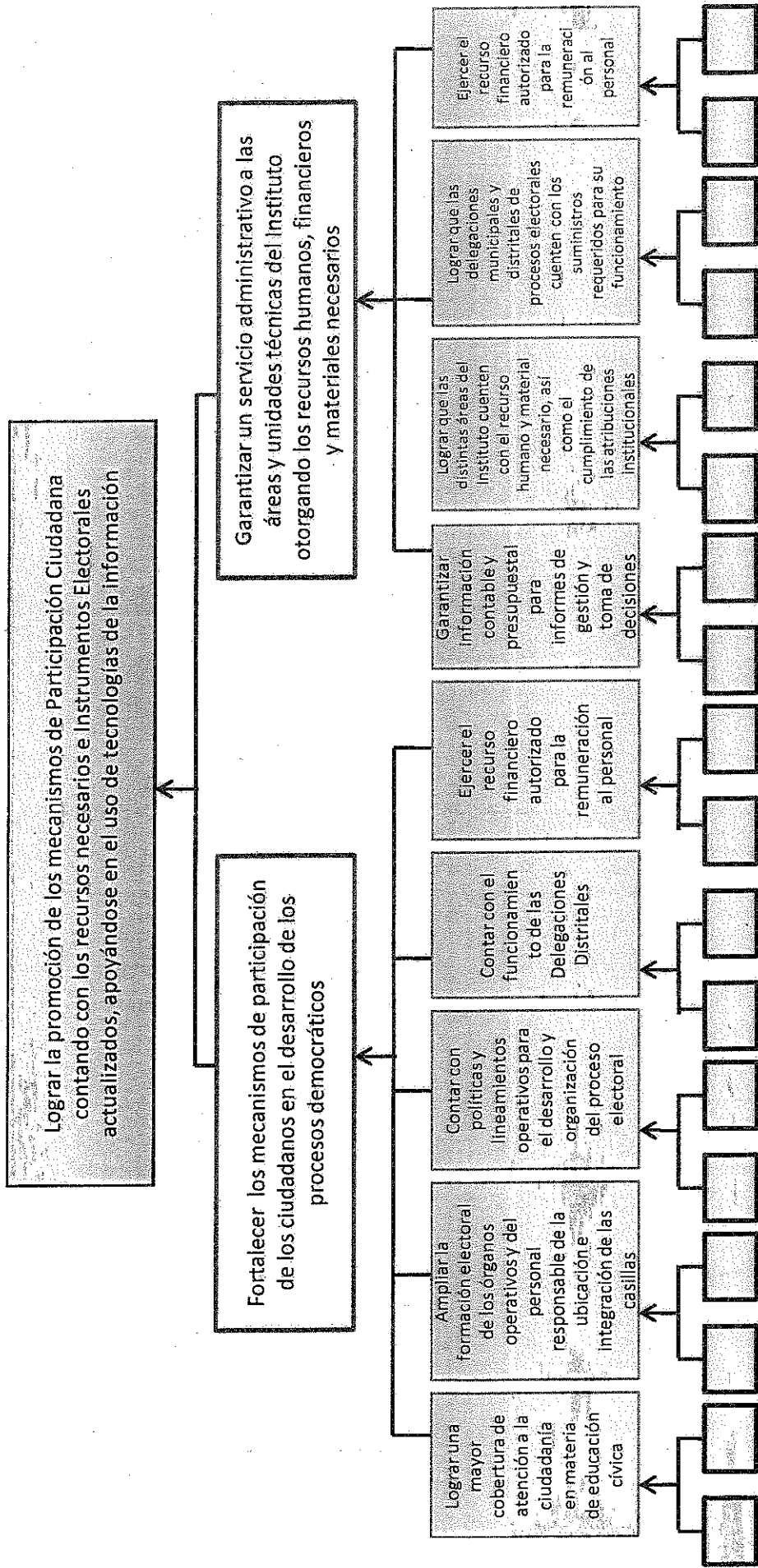

LIC. IGNACIO CALDERÓN TENA  
RESPONSABLE DEL PROGRAMA

# Programa 2 Árbol de Objetivos

Lograr la promoción de los mecanismos de Participación Ciudadana contando con los recursos necesarios e Instrumentos Electorales actualizados, apoyándose en el uso de tecnologías de la Información

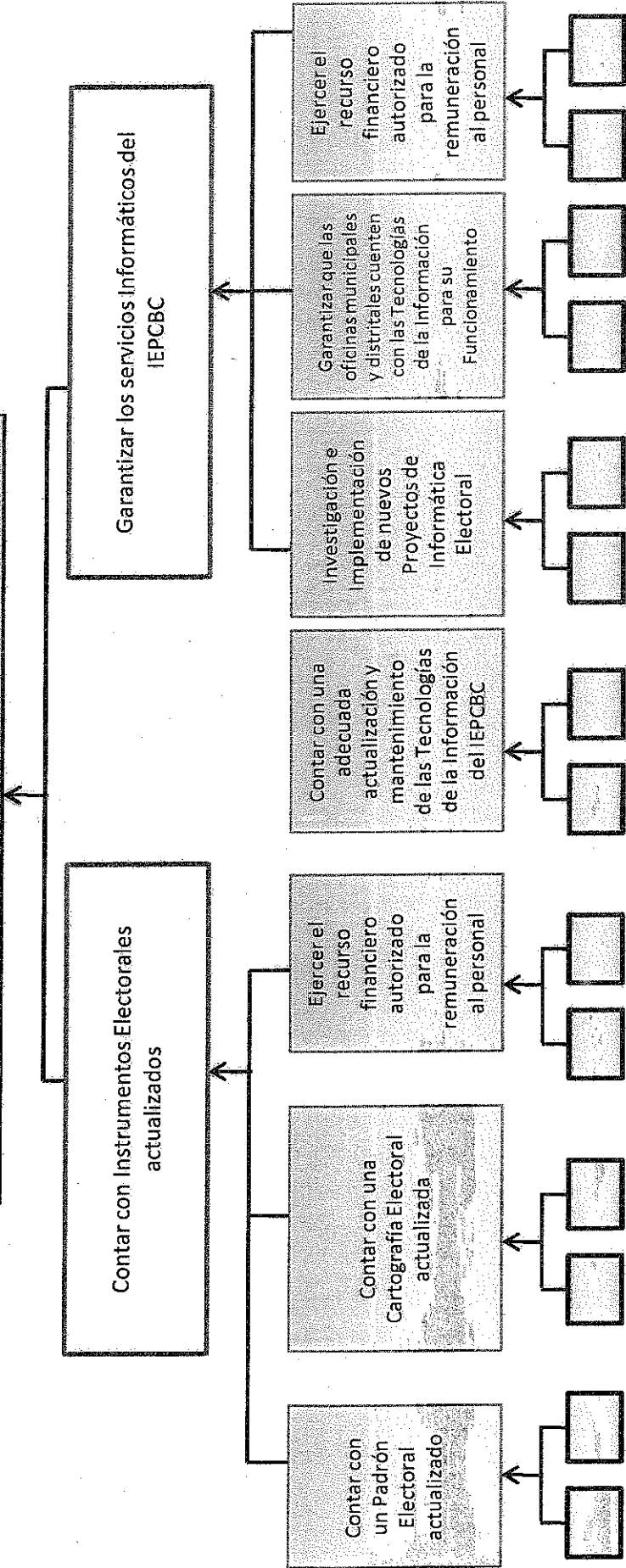

*[Signature]*  
LIC. IGNACIO CALDERÓN TENA  
RESPONSABLE DEL PROGRAMA





INSTITUTO ELECTORAL Y DE PARTICIPACION CIUDADANA DEL ESTADO DE BAJA CALIFORNIA

IDENTIFICACION DE PROGRAMAS PARA EL EJERCICIO FISCAL 2015

Clave 2

PROGRAMA: OPERACION DEL INSTITUTO

NIVEL	OBJETIVO	IMPORTE
-------	----------	---------

LOGRAR LA PROMOCION DE LOS MECANISMOS DE PARTICIPACION CIUDADANA  
 CONTANDO CON LOS RECURSOS NECESARIOS E INSTRUMENTOS ELECTORALES  
 ACTUALIZADOS, APOYANDOSE EN EL USO DE TECNOLOGIAS DE LA INFORMACION

Fin 52,478,547.28

NOMBRE	FORMULA	UNIDAD DE MEDIDA	FRECUENCIA DE MEDICION
--------	---------	------------------	------------------------

NIVEL DE PROMOCION Y RECURSOS  
 NECESARIOS

$$\text{NPRN} = \text{NFMPE}(.3) + \text{NSO}(.25) + \text{NAAACE}(.2) + \text{NS}(.25)$$

SEMESTRAL PORCENTAJE

  
 LIC. IGNACIO CALDERON TENA  
 RESPONSABLE DEL PROGRAMA

INDICADOR



INSTITUTO ELECTORAL Y DE PARTICIPACION CIUDADANA DEL ESTADO DE BAJA CALIFORNIA

IDENTIFICACION DE SUBPROGRAMAS PARA EL EJERCICIO FISCAL 2015

CLAVE 2.01

PROGRAMA: OPERACION DEL INSTITUTO  
SUBPROGRAMA: PARTICIPACION CIUDADANA

NIVEL	OBJETIVO	IMPORTE
P1	FORTALECER LOS MECANISMOS DE PARTICIPACIÓN DE LOS CIUDADANOS EN EL DESARROLLO DE LOS PROCESOS DEMOCRÁTICOS	12,162,213.89

INDICADOR	NOMBRE	FORMULA	UNIDAD DE MEDIDA	FRECUENCIA DE MEDICION
NIVEL DE FORTALECIMIENTO DE LOS MECANISMOS DE PARTICIPACION ELECTORAL		$NFMPE = (PA2 - PA1 / PA1) * 100$	PORCENTAJE	TRIMESTRAL

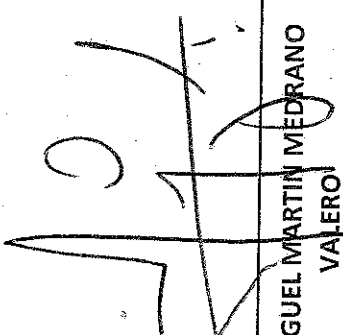
  
LIC. MIGUEL MARTIN MEDRANO VALERO

RESPONSABLE DEL SUBPROGRAMA

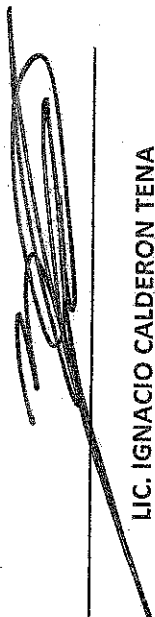
  
LIC. IGNACIO CALDERON TENA

RESPONSABLE DEL PROGRAMA



IDENTIFICACION DE METAS PARA EL EJERCICIO FISCAL 2015

CLAVE 2.01.01

PROGRAMA: OPERACION DEL INSTITUTO  
 SUBPROGRAMA: PARTICIPACION CIUDADANA  
 UNIDAD ADMVA. RESPONSABLE: DIRECCION EJECUTIVA DE PROCESOS ELECTORALES

NIVEL	OBJETIVO	UNIDAD MEDIDA	CANTIDAD PROGRAMADA	METAS ESPERADAS POR TRIMESTRE				PRESUPUESTO POR META
				I	II	III	IV	
P1C1	LOGRAR UNA MAYOR COBERTURA DE ATENCIÓN A LA CIUDADANÍA EN MATERIA DE EDUCACIÓN CÍVICA	ESTADÍSTICA	4	1	1	1	1	783,943.89

VINCULACIÓN CON EL PED

7 GOBIERNO DE RESULTADOS Y CERCAÑO A LA GENTE

7.5 GOBIERNO, DEMOCRACIA Y FORTALECIMIENTO MUNICIPAL

7.5.4 PARTICIPACION CIUDADANA

VINCULACIÓN CON LOS FINES DEL INSTITUTO (ART. 130 LIPE)

I CONTRIBUIR AL DESARROLLO DE LA VIDA DEMOCRÁTICA EN EL ESTADO

IV ASEGURAR A LOS CIUDADANOS EL EJERCICIO DE LOS DERECHOS POLÍTICO ELECTORALES Y EL CUMPLIMIENTO DE SUS OBLIGACIONES

VIII LLEVAR A CABO LA PROMOCION DEL VOTO Y COADYUVAR AL FORTALECIMIENTO Y DIFUSION DE LA CULTURA CIVICA Y POLITICA

IX PROMOVER Y FACILITAR EL PROCESO DE INICIATIVA CIUDADANA

LIC. MIGUEL MARTIN NIEBRANO VALERO  
 RESPONSABLE DE LA UNIDAD ADMINISTRATIVA



INSTITUTO ELECTORAL Y DE PARTICIPACION CIUDADANA DEL ESTADO DE BAJA CALIFORNIA

IDENTIFICACION DE ACTIVIDADES PARA EL EJERCICIO FISCAL 2013

CLAVE 2.01.01.01

PROGRAMA: OPERACION DEL INSTITUTO

SubPROGRAMA: PARTICIPACION CIUDADANA

UNIDAD ADMVA. RESPONSABLE: DIRECCION EJECUTIVA DE PROCESOS ELECTORALES

UNIDAD EJECUTORA: COORDINACION DE PARTICIPACION CIUDADANA

MULTI (COMPONENTE):

ACTIVIDAD: LOGRAR UNA MAYOR COBERTURA DE ATENCION A LA CIUDADANIA EN MATERIA DE EDUCACION CIVICA

IMPARTIR SESIONES DE INFORMACION PARA OFUNDIR LA CULTURA CIVICA Y POLITICA.

UNIDAD DE MEDIDA: REPORTES

CALIFICACION:

ENE	FEB	MAR	ABR	MAY	JUN	JUL	AGO	SEP	OCT	NOV	DIC	TOTAL
1					1				1			4

PARTIDA	PROGRAMACION												
	ENE	FEB	MAR	ABR	MAY	JUN	JUL	AGO	SEP	OCT	NOV	DIC	
211001	51,283.08												51,283.08
214001	6,872.80												6,872.80
221004	1,000.00	1,200.00	1,200.00	1,200.00	1,200.00	1,200.00	1,200.00	1,200.00	1,200.00	1,200.00	1,200.00	1,200.00	13,900.00
261001	4,870.00	4,788.00	4,788.00	4,788.00	4,788.00	4,788.00	4,788.00	4,788.00	4,788.00	4,788.00	4,788.00	4,788.00	78,926.00
318001	1,000.00	100.00	100.00	100.00	100.00	100.00	100.00	100.00	100.00	100.00	100.00	100.00	1,000.00
375001	2,050.00	2,400.00	2,400.00	2,100.00	2,100.00	2,450.00	2,100.00	2,100.00	2,450.00	2,450.00	2,450.00	2,450.00	21,600.00
375002	12,000.00	8,250.00	1,758.00	1,758.00	1,758.00	1,758.00	1,758.00	1,758.00	1,758.00	1,758.00	1,758.00	1,758.00	12,000.00
379002	21,796.00												21,796.00
<b>REQUERIMIENTO</b>													
	51,283.08	1,200.00	1,200.00	1,374.56	1,200.00	1,200.00	1,200.00	1,374.56	1,200.00	1,200.00	1,200.00	1,200.00	1,374.56
	2,745.12	1,200.00	1,200.00	1,200.00	1,200.00	1,200.00	1,200.00	1,200.00	1,200.00	1,200.00	1,200.00	1,200.00	1,200.00
	1,000.00	4,788.00	4,788.00	4,788.00	4,788.00	4,788.00	4,788.00	4,788.00	4,788.00	4,788.00	4,788.00	4,788.00	4,788.00
	1,000.00	100.00	100.00	100.00	100.00	100.00	100.00	100.00	100.00	100.00	100.00	100.00	1,000.00
	2,050.00	2,400.00	2,400.00	2,100.00	2,100.00	2,450.00	2,100.00	2,100.00	2,450.00	2,450.00	2,450.00	2,450.00	21,600.00
	12,000.00	8,250.00	1,758.00	1,758.00	1,758.00	1,758.00	1,758.00	1,758.00	1,758.00	1,758.00	1,758.00	1,758.00	12,000.00
	21,796.00												21,796.00
<b>COSTO ANUAL</b>													
	51,283.08	1,200.00	1,200.00	1,374.56	1,200.00	1,200.00	1,200.00	1,374.56	1,200.00	1,200.00	1,200.00	1,200.00	1,374.56
	2,745.12	1,200.00	1,200.00	1,200.00	1,200.00	1,200.00	1,200.00	1,200.00	1,200.00	1,200.00	1,200.00	1,200.00	1,200.00
	1,000.00	4,788.00	4,788.00	4,788.00	4,788.00	4,788.00	4,788.00	4,788.00	4,788.00	4,788.00	4,788.00	4,788.00	4,788.00
	1,000.00	100.00	100.00	100.00	100.00	100.00	100.00	100.00	100.00	100.00	100.00	100.00	1,000.00
	2,050.00	2,400.00	2,400.00	2,100.00	2,100.00	2,450.00	2,100.00	2,100.00	2,450.00	2,450.00	2,450.00	2,450.00	21,600.00
	12,000.00	8,250.00	1,758.00	1,758.00	1,758.00	1,758.00	1,758.00	1,758.00	1,758.00	1,758.00	1,758.00	1,758.00	12,000.00
	21,796.00												21,796.00

TOTAL POR ACCION

207,377.88

LIC. MAURICIO FERNANDEZ LUNA  
RESPONSABLE DE LA UNIDAD EJECUTORA





INSTITUTO ELECTORAL Y DE PARTICIPACION CIUDADANA DEL ESTADO DE BAJA CALIFORNIA

CLAVE 2.01.01.03

IDENTIFICACION DE ACTIVIDADES PARA EL EJERCICIO FISCAL 2015

PROGRAMA: OPERACION DEL INSTITUTO  
 SUBPROGRAMA: PARTICIPACION CIUDADANA  
 UNIDAD ADMVA. RESPONSABLE: DIRECCION EJECUTIVA DE PROCESOS ELECTORALES  
 UNIDAD EJECUTORA: COORDINACION DE PARTICIPACION CIUDADANA  
 META (COMPONENTE I): LOGRAR UNA MAYOR COBERTURA DE ATENCION A LA CIUDADANIA EN MATERIA DE EDUCACION CIVICA  
 ACTIVIDAD: ORGANIZAR CONCURSOS PARA PROMOVER LA FORMACION CIUDADANA.  
 UNIDAD DE MEDIDA: INFORMES  
 CALENDARIZACION:

ENE	FEB	MAR	ABR	MAY	JUN	JUL	AGO	SEP	OCT	NOV	DIC	TOTAL
							1					1
												2

PARTIDA	REQUERIMIENTO												COSTO ANUAL
	ENE	FEB	MAR	ABR	MAY	JUN	JUL	AGO	SEP	OCT	NOV	DIC	
214001													1,450.00
386002		34,800.00											34,800.00
382001		9,765.00											9,765.00
								28,451.00					28,451.00
													89,600.00

PROGRAMACION

TOTAL POR ACCION 122,110.00

LIC. MAURICIO FERNANDEZ LUNA  
 RESPONSABLE DE LA UNIDAD EJECUTORA



INSTITUTO ELECTORAL Y DE PARTICIPACION CIUDADANA DEL ESTADO DE BAJA CALIFORNIA

CLAVE 2.01.01.04

IDENTIFICACION DE ACTIVIDADES PARA EL EJERCICIO FISCAL 2015

PROGRAMA: OPERACION DEL INSTITUTO  
 SUBPROGRAMA: PARTICIPACION CIUDADANA  
 UNIDAD ADMVA. RESPONSABLE: DIRECCION EJECUTIVA DE PROCESOS ELECTORALES  
 UNIDAD EJECUTORA: COORDINACION DE PARTICIPACION CIUDADANA  
 META (COMPONENTE): LOGRAR UNA MAYOR COBERTURA DE ATENCION A LA CIUDADANIA EN MATERIA DE EDUCACION CIVICA  
 ACTIVIDAD: ORGANIZAR ELECCIONES DEMOCRATICAS EN INSTITUCIONES.  
 UNIDAD DE MEDIDA: REPORTES  
 CALENDARIZACION:

ENE	FEB	MAR	ABR	MAY	JUN	JUL	AGO	SEP	OCT	NOV	DIC	TOTAL
								1			1	2

PARTIDA	PROGRAMACION												
	ENE	FEB	MAR	ABR	MAY	JUN	JUL	AGO	SEP	OCT	NOV	DIC	
211001				2,748.50									2,748.50
214001								7,201.04					7,201.04
396002													22,500.00
				2,748.50				7,201.04					2,748.50
													22,500.00

REQUERIMIENTO  
 10,994.00 MATERIALES, UTILES Y EQUIPOS MENORES DE OFICINA  
 14,402.09 MATERIALES, UTILES Y EQ. MENORES DE TECNOLOGIA DE LA INFORMACIO  
 22,500.00 SERVICIOS DE IMPRESION

TOTAL POR ACCION 47,896.08

LIC. MAURICIO FERNANDEZ LUNA  
 RESPONSABLE DE LA UNIDAD EJECUTORA



INSTITUTO ELECTORAL Y DE PARTICIPACION CIUDADANA DEL ESTADO DE BAJA CALIFORNIA

IDENTIFICACION DE ACTIVIDADES PARA EL EJERCICIO FISCAL 2015

CLAVE 2.01.01.05

PROGRAMA: OPERACION DEL INSTITUTO  
 SUBPROGRAMA: PARTICIPACION CIUDADANA  
 UNIDAD ADIVA. RESPONSABLE: DIRECCION EJECUTIVA DE PROCESOS ELECTORALES  
 UNIDAD EJECUTORA: COORDINACION DE PARTICIPACION CIUDADANA  
 META (COMPONENTE): LOGRAR UNA MAYOR COBERTURA DE ATENCION A LA CIUDADANIA EN MATERIA DE EDUCACION CIVICA  
 ACTIVIDAD: REALIZAR TAREAS ENCOMENDADAS A LA FIRMA DE ACUERDOS Y CONVENIOS DE COLABORACION CON INSTITUCIONES PUBLICAS O DE LA SOCIEDAD CIVIL  
 UNIDAD DE MEDIDA: INFORMES  
 CALENDARIZACION:

ENE	FEB	MAR	ABR	MAY	JUN	JUL	AGO	SEP	OCT	NOV	DIC	TOTAL
				1								1

PARTIDA	REQUERIMIENTO												COSTO ANUAL
	ENE	FEB	MAR	ABR	MAY	JUN	JUL	AGO	SEP	OCT	NOV	DIC	
211001	1,224.50				1,224.50								2,449.00
221006	1,484.40				1,484.40								2,968.80
263001			1,484.40										1,484.40
													7,902.20

MATERIALES, UTILES Y EQUIPOS MENORES DE OFICINA  
 ARTICULOS DE CAFETERIA  
 COMBUSTIBLES

TOTAL POR ACCION 9,871.00

LIC. MAURICIO FERNANDEZ LUNA  
 RESPONSABLE DE LA UNIDAD EJECUTORA





INSTITUTO ELECTORAL Y DE PARTICIPACION CIUDADANA DEL ESTADO DE BAJA CALIFORNIA

IDENTIFICACION DE ACTIVIDADES PARA EL EJERCICIO FISCAL 2015

CLAVE 2.01.01.06

PROGRAMA: OPERACION DEL INSTITUTO

SUBPROGRAMA: PARTICIPACION CIUDADANA

UNIDAD ADIVA. RESPONSABLE: DIRECCION EJECUTIVA DE PROCESOS ELECTORALES

UNIDAD EJECUTORA: COORDINACION DE PARTICIPACION CIUDADANA

MIETA (COMPONENTE): LOGRAR UNA MAYOR COBERTURA DE ATENCION A LA CIUDADANIA EN MATERIA DE EDUCACION CIVICA

ACTIVIDAD: COADYUVAR EN ACTIVIDADES EN MATERIA DE PARTICIPACION CIUDADANA Y EDUCACION CIVICA ORGANIZADAS POR OTROS ORGANISMOS.

UNIDAD DE MEDIDA:

CALENDARIZACION

ENE	FEB	MAR	ABR	MAY	JUN	JUL	AGO	SEP	OCT	NOV	DIC	TOTAL
					1							2

PARTIDA	REQUERIMIENTO												COSTO ANUAL
	ENE	FEB	MAR	ABR	MAY	JUN	JUL	AGO	SEP	OCT	NOV	DIC	
214001													31,432.32
221004													9,100.00
261001													600.00
336002													1,374.56
375001													500.00
375002													89,750.00
375002													27,526.64
375002													400.00
375002													1,000.00
375002													400.00

TOTAL POR ACCIÓN

129,302.32

LIC. MAURICIO FERNANDEZ LUNA  
RESPONSABLE DE LA UNIDAD EJECUTORA



INSTITUTO ELECTORAL Y DE PARTICIPACION CIUDADANA DEL ESTADO DE BAJA CALIFORNIA

IDENTIFICACION DE ACTIVIDADES PARA EL EJERCICIO FISCAL 2015

CLAVE 2.01.01.07

PROGRAMA: OPERACION DEL INSTITUTO  
 SUBPROGRAMA: PARTICIPACION CIUDADANA  
 UNIDAD ADMVA. RESPONSABLE: DIRECCION EJECUTIVA DE PROCESOS ELECTORALES  
 UNIDAD ELECTORA: COORDINACION DE PROCESOS ELECTORALES

META (COMPONENTE): LOGRAR UNA MAYOR COBERTURA DE ATENCION A LA CIUDADANIA EN MATERIA DE EDUCACION CIVICA  
 ACTIVIDAD: PROMOVER EL AULA VIRTUAL  
 UNIDAD DE MEDIDA: FORMATO DE CONCERTACION

ENE	FEB	MAR	ABR	MAY	JUN	JUL	AGO	SEP	OCT	NOV	DIC	TOTAL
					1							2

PARTIDA	REQUERIMIENTO												COSTO ANUAL	
	ENE	FEB	MAR	ABR	MAY	JUN	JUL	AGO	SEP	OCT	NOV	DIC		
221006													7,082.15	
261001													2,082.15	
375001														
379002														
													4,164.30	

ARTICULOS DE CASERERIA  
 COMBUSTIBLES  
 VIATICOS EN EL PAIS  
 FEMALES

TOTAL POR ACCIÓN 4,164.30

NG. LUIS ALFONSO GUADALUPE TREVIÑO CUEVA  
 RESPONSABLE DE LA UNIDAD ELECTORA







INSTITUTO ELECTORAL Y DE PARTICIPACION CIUDADANA DEL ESTADO DE BAJA CALIFORNIA

IDENTIFICACION DE METAS PARA EL EJERCICIO FISCAL 2015

CLAVE 2.01.02

PROGRAMA: OPERACION DEL INSTITUTO  
 SUBPROGRAMA: PARTICIPACION CIUDADANA  
 UNIDAD ADMVA. RESPONSABLE: DIRECCION EJECUTIVA DE PROCESOS ELECTORALES

NIVEL	OBJETIVO	UNIDAD MEDIDA	CANTIDAD PROGRAMADA	METAS ESPERADAS POR TRIMESTRE				PRESUPUESTO POR META
				I	II	III	IV	
P1C2	AMPLIAR LA FORMACION ELECTORAL DE LOS ORGANOS OPERATIVOS Y DEL PERSONAL RESPONSABLE DE LA UBICACION E INTEGRACION DE LAS CASILLAS	S	1				1	100,441.47

VINCULACION CON EL PED  
 7 GOBIERNO DE RESULTADOS Y CERCAÑO A LA GENTE

7.5 GOBIERNO, DEMOCRACIA Y FORTALECIMIENTO MUNICIPAL

7.5.4 PARTICIPACION CIUDADANA

VINCULACION CON LOS FINES DEL INSTITUTO (ART. 130 LIPE)

V GARANTIZAR LA CELEBRACION PERIODICA Y PACIFICA DE LAS ELECCIONES PARA RENOVAR LA INTEGRACION DE LOS PODERES LEGISLATIVO Y EJECUTIVO, Y LOS AYUNTAMIENTOS DEL ESTADO

LIC. MIGUEL MARTIN MEDRANO VALERO  
 RESPONSABLE DE LA UNIDAD ADMINISTRATIVA



INSTITUTO ELECTORAL Y DE PARTICIPACION CIUDADANA DEL ESTADO DE BAJA CALIFORNIA

CLAVE 2.01.02.01

IDENTIFICACION DE ACTIVIDADES PARA EL EJERCICIO FISCAL 2015

PROGRAMA: OPERACION DEL INSTITUTO  
 SUBPROGRAMA: PARTICIPACION CIUDADANA  
 UNIDAD ADMVA. RESPONSABLE: DIRECCION EJECUTIVA DE PROCESOS ELECTORALES  
 UNIDAD EJECUTORA: COORDINACION DE PROCESOS ELECTORALES  
 META (COMPONENTE): AMPLIAR LA FORMACION ELECTORAL DE LOS ORGANOS OPERATIVOS Y DEL PERSONAL RESPONSABLE DE LA UBICACION E INTEGRACION DE LAS CASILLAS  
 ACTIVIDAD: IMPARTIR CURSO DE CAPACITACION A PERSONAL OPERATIVO  
 LISTAS DE ASISTENCIA  
 UNIDAD DE MEDIDA: LISTAS DE ASISTENCIA  
 CALENDARIZACION

ENE	FEB	MAR	ABR	MAY	JUN	JUL	AGO	SEP	OCT	NOV	DIC	TOTAL
											1	1

PARTIDA	REQUERIMIENTO												COSTO ANUAL
	ENE	FEB	MAR	ABR	MAY	JUN	JUL	AGO	SEP	DCT	NOV	DIC	
214001													1,746.09
221006													3,258.80
261001													4,582.80
375001													3,850.00
375002													2,134.00
													1,588.88
													600.00
													868.00
													1,746.03
													3,258.80
													2,995.92
													3,250.00
													1,171.00

TOTAL POR ACCIÓN 15,571.63

*[Signature]*  
 ING. LUIS ALFONSO GUADALUPE-TRIVIÑO CUEVA  
 RESPONSABLE DE LA UNIDAD EJECUTORA



INSTITUTO ELECTORAL Y DE PARTICIPACION CIUDADANA DEL ESTADO DE BAJA CALIFORNIA

IDENTIFICACION DE ACTIVIDADES PARA EL EJERCICIO FISCAL 2015

CLAVE 2.01.02.02

PROGRAMA: OPERACION DEL INSTITUTO  
 SUBPROGRAMA: PARTICIPACION CIUDADANA  
 UNIDAD ADMVA. RESPONSABLE: DIRECCION EJECUTIVA DE PROCESOS ELECTORALES  
 UNIDAD EJECUTORA: DIRECCION EJECUTIVA DE PROCESOS ELECTORALES  
 META (COMPONENTE): AMPLIAR LA FORMACION ELECTORAL DE LOS ORGANOS OPERATIVOS Y DEL PERSONAL RESPONSABLE DE LA UBICACION E INTEGRACION DE LAS CASILLAS  
 ACTIVIDAD: IMPARTIR CURSO DE CAPACITACION A CONSEJEROS DISTRITALES  
 UNIDAD DE MEDIDA: LISTAS DE ASISTENCIA  
 CALENDARIZACION:

ENE	FEB	MAR	ABR	MAY	JUN	JUL	AGO	SEP	OCT	NOV	DIC	TOTAL
											1	1

PARTIDA	REQUERIMIENTO												COSTO ANUAL
	ENE	FEB	MAR	ABR	MAY	JUN	JUL	AGO	SEP	OCT	NOV	DIC	
261001													2,175.12
375001													1,650.00
379002													786.00

COMBUSTIBLES  
 VIATICOS EN EL PAIS  
 PEÑALES

TOTAL POR ACCIÓN 4,611.12

*[Handwritten Signature]*  
 LIC. MIGUEL MARTIN MEDRANO VALERO  
 RESPONSABLE DE LA UNIDAD EJECUTORA



INSTITUTO ELECTORAL Y DE PARTICIPACION CIUDADANA DEL ESTADO DE BAJA CALIFORNIA

IDENTIFICACION DE ACTIVIDADES PARA EL EJERCICIO FISCAL 2015

CLAVE 2.01.02.03

PROGRAMA: OPERACION DEL INSTITUTO  
 SUBPROGRAMA: PARTICIPACION CIUDADANA  
 UNIDAD ADMVA. RESPONSABLE: DIRECCION EJECUTIVA DE PROCESOS ELECTORALES  
 UNIDAD EJECUTORA: DIRECCION GENERAL

UNIDAD EJECUTORA: DIRECCION GENERAL  
 META (COMPONENTE): AMPLIAR LA FORMACION ELECTORAL DE LOS ORGANOS OPERATIVOS Y DEL PERSONAL RESPONSABLE DE LA UBICACION E INTEGRACION DE LAS CASILLAS  
 ACTIVIDAD: ASISTIR A CURSOS, SEMINARIOS O EVENTOS PARA LA ACTUALIZACION EN MATERIA DE LAS REFORMAS POLITICO ELECTORALES Y SU IMPACTO EN BAJA CALIFORNIA  
 UNIDAD DE MEDIDA: REPORTES

CALENDARIZACION	ENE	FEB	MAR	ABR	MAY	JUN	JUL	AGO	SEP	OCT	NOV	DIC	TOTAL
						1							2

PARTIDA	REQUERIMIENTO												COSTO ANUAL
	ENE	FEB	MAR	ABR	MAY	JUN	JUL	AGO	SEP	OCT	NOV	DIC	
261001	1,006.56	1,006.56	1,006.56	1,006.56	1,006.56	1,006.56	1,006.56	1,006.56	1,006.56	1,006.56	1,006.56	1,006.56	12,078.72
371001								8,180.00	7,500.00	1,006.56			38,180.00
375001								6,000.00	6,000.00				30,000.00

TOTAL POR ACCIÓN

80,258.72

*[Handwritten Signature]*  
 RESPONSABLE DE LA UNIDAD EJECUTORA





PROGRAMA: OPERACION DEL INSTITUTO  
SUBPROGRAMA: PARTICIPACION CIUDADANA  
UNIDAD ADMVA. RESPONSABLE: DIRECCION EJECUTIVA DE PROCESOS ELECTORALES

NIVEL	OBJETIVO	UNIDAD MEDIDA	CANTIDAD PROGRAMADA	METAS ESPERADAS POR TRIMESTRE				PRESUPUESTO POR META
				I	II	III	IV	
P1C3	CONTAR CON POLÍTICAS Y LINEAMIENTOS OPERATIVOS PARA EL DESARROLLO Y ORGANIZACIÓN DEL PROCESO ELECTORAL	INFORMES	1				1	86,691.28

VINCULACIÓN CON EL PED  
7 GOBIERNO DE RESULTADOS Y CERCAÑO A LA GENTE

7.5 GOBIERNO, DEMOCRACIA Y FORTALECIMIENTO MUNICIPAL

7.5.4 PARTICIPACION CIUDADANA

VINCULACIÓN CON LOS FINES DEL INSTITUTO (ART. 130 LIPE)  
I CONTRIBUIR AL DESARROLLO DE LA VIDA DEMOCRÁTICA EN EL ESTADO

V GARANTIZAR LA CELEBRACION PERIODICA Y PACIFICA DE LAS ELECCIONES PARA RENOVAR LA INTEGRACION DE LOS PODERES LEGISLATIVO Y EJECUTIVO, Y LOS AYUNTAMIENTOS DEL ESTADO

LIC. MIGUEL MARTIN MEDRANO VALERO  
RESPONSABLE DE LA UNIDAD ADMINISTRATIVA





INSTITUTO ELECTORAL Y DE PARTICIPACION CIUDADANA DEL ESTADO DE BAJA CALIFORNIA

CLAVE 2.01.03.02

IDENTIFICACION DE ACTIVIDADES PARA EL EJERCICIO FISCAL 2015

PROGRAMA: OPERACION DEL INSTITUTO  
 SUBPROGRAMA: PARTICIPACION CIUDADANA  
 UNIDAD ADMVA. RESPONSABLE: DIRECCION EJECUTIVA DE PROCESOS ELECTORALES  
 UNIDAD EJECUTORA: COORDINACION DE PROCESOS ELECTORALES  
 META (COMPONENTE): CONTAR CON POLITICAS Y LINEAMIENTOS OPERATIVOS PARA EL DESARROLLO Y ORGANIZACION DEL PROCESO ELECTORAL  
 ACTIVIDAD: ELABORAR UNA PROPUESTA DE REFORMA A LA NORMATIVIDAD EN LA MATERIA  
 CALENDARIZACION: PROPUESTA

ENE	FEB	MAR	ABR	MAY	JUN	JUL	AGO	SEP	OCT	NOV	DIC	TOTAL
					1							1

PARTIDA	REQUERIMIENTO												COSTO ANUAL	
	ENE	FEB	MAR	ABR	MAY	JUN	JUL	AGO	SEP	OCT	NOV	DIC		

TOTAL POR ACCIÓN

  
 NG. LUIS ALFONSO GUADALUPE TREVIÑO CUEVI  
 RESPONSABLE DE LA UNIDAD EJECUTORA



INSTITUTO ELECTORAL Y DE PARTICIPACION CIUDADANA DEL ESTADO DE BAJA CALIFORNIA

IDENTIFICACION DE ACTIVIDADES PARA EL EJERCICIO FISCAL 2015

CLAVE 2.01.03.03

PROGRAMA: OPERACION DEL INSTITUTO  
 SUBPROGRAMA: PARTICIPACION CIUDADANA  
 UNIDAD ADMVA. RESPONSABLE: DIRECCION EJECUTIVA DE PROCESOS ELECTORALES  
 UNIDAD EJECUTORA: DIRECCION EJECUTIVA DE PROCESOS ELECTORALES  
 META (COMPONENTE): CONTAR CON POLITICAS Y LINEAMIENTOS OPERATIVOS PARA EL DESARROLLO Y ORGANIZACION DEL PROCESO ELECTORAL  
 ACTIVIDAD: ESTABLECER VINCULOS CON LOS OPLES PARA EL INTERCAMBIO DE INFORMACION ASI COMO CON EL IINE  
 UNIDAD DE MEDIDA: INFORMES  
 CALENDARIZACION: ENE FEB MAR ABR MAY JUN JUL AGO SEP OCT NOV DIC

ENE	FEB	MAR	ABR	MAY	JUN	JUL	AGO	SEP	OCT	NOV	DIC	TOTAL
1					1							3

PARTIDA	REQUERIMIENTO												COSTO ANUAL
	ENE	FEB	MAR	ABR	MAY	JUN	JUL	AGO	SEP	OCT	NOV	DIC	

221004	ALIMENTACION DE PERSONAL												
261001			5,378.96										5,378.96
371001			8,000.00										8,000.00
376001			26,400.00										26,400.00
375003			10,400.00										10,400.00
													6,500.00

TOTAL POR ACCION 86,691.28

*(Handwritten signature)*  
 LIC. MIGUEL MARTIN MEDRANO VALERO  
 RESPONSABLE DE LA UNIDAD EJECUTORA



INSTITUTO ELECTORAL Y DE PARTICIPACION CIUDADANA DEL ESTADO DE BAJA CALIFORNIA

CLAVE 2.01.03.04

IDENTIFICACION DE ACTIVIDADES PARA EL EJERCICIO FISCAL 2015

PROGRAMA: OPERACION DEL INSTITUTO  
 SUBPROGRAMA: PARTICIPACION CIUDADANA  
 UNIDAD ADMVA. RESPONSABLE: DIRECCION EJECUTIVA DE PROCESOS ELECTORALES  
 UNIDAD EJECUTORA: DIRECCION GENERAL  
 META (COMPONENTE): CONTAR CON POLITICAS Y LINEAMIENTOS OPERATIVOS PARA EL DESARROLLO Y ORGANIZACION DEL PROCESO ELECTORAL  
 ACTIVIDAD: PROPONER AL CONSEJO GENERAL ELECTORAL LOS LINEAMIENTOS A QUE DEBERAN AJUSTARSE LA REALIZACION, PUBLICACION O DIFUSION DE CUALQUIER ENCUESTA DE OPINION EN TEMAS ELECTORALES, DURANTE LAS PRECAMPANAS, CAMPANAS Y TENDENCIAS ELECTORALES EL DIA DE LA CONVOCADA ELECTORAL  
 UNIDAD DE MEDIDA: PROPUESTA  
 CALENDARIZACION:

ENE	FEB	MAR	ABR	MAY	JUN	JUL	AGO	SEP	OCT	NOV	DIC	TOTAL
											1	1

PARTIDA	REQUERIMIENTO												COSTO ANUAL
	ENE	FEB	MAR	ABR	MAY	JUN	JUL	AGO	SEP	OCT	NOV	DIC	

TOTAL POR ACCIÓN

*[Handwritten Signature]*  
 RESPONSABLE DE LA UNIDAD EJECUTORA



IDENTIFICACION DE METAS PARA EL EJERCICIO FISCAL 2015

PROGRAMA: OPERACION DEL INSTITUTO

SUBPROGRAMA: PARTICIPACION CIUDADANA

UNIDAD ADMVA. RESPONSABLE: DIRECCION EJECUTIVA DE PROCESOS ELECTORALES

NIVEL	OBJETIVO	UNIDAD MEDIDA	CANTIDAD PROGRAMADA	METAS ESPERADAS POR TRIMESTRE				PRESUPUESTO POR META
				I	II	III	IV	
P1C4	CONTAR CON EL FUNCIONAMIENTO DE LAS DELEGACIONES DISTRITALES	INFORMES	1				1	3,152,983.37

VINCULACION CON EL PED

7 GOBIERNO DE RESULTADOS Y CERCANO A LA GENTE

7.5 GOBIERNO, DEMOCRACIA Y FORTALECIMIENTO MUNICIPAL

7.5.4 PARTICIPACION CIUDADANA

VINCULACION CON LOS FINES DEL INSTITUTO (ART. 130 LIPE)

I CONTRIBUIR AL DESARROLLO DE LA VIDA DEMOCRATICA EN EL ESTADO

IV ASEGURAR A LOS CIUDADANOS EL EJERCICIO DE LOS DERECHOS POLITICO ELECTORALES Y EL CUMPLIMIENTO DE SUS OBLIGACIONES

V GARANTIZAR LA CELEBRACION PERIODICA Y PACIFICA DE LAS ELECCIONES PARA RENOVAR LA INTEGRACION DE LOS PODERES LEGISLATIVO Y EJECUTIVO, Y LOS AYUNTAMIENTOS DEL ESTADO

VI PRESERVAR LA AUTENTICIDAD Y EFECTIVIDAD DEL SUFRAGIO

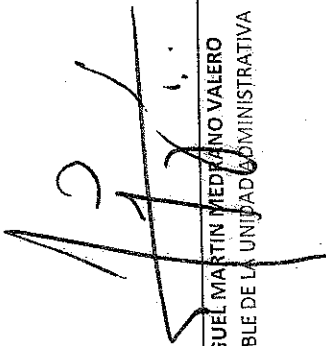
  
 LIC. MIGUEL MARTIN MEDRANO VALERO  
 RESPONSABLE DE LA UNIDAD ADMINISTRATIVA



INSTITUTO ELECTORAL Y DE PARTICIPACION CIUDADANA DEL ESTADO DE BAJA CALIFORNIA

CLAVE 2.01.04.01

IDENTIFICACION DE ACTIVIDADES PARA EL EJERCICIO FISCAL 2013

PROGRAMA: OPERACION DEL INSTITUTO  
 SUBPROGRAMA: PARTICIPACION CIUDADANA  
 UNIDAD ADMVA. RESPONSABLE: DIRECCION EJECUTIVA DE PROCESOS ELECTORALES  
 UNIDAD EJECUTORA: DIRECCION GENERAL

META (COMPONENTE): CONTAR CON EL FUNCIONAMIENTO DE LAS DELEGACIONES DISTRITALES  
 ACTIVIDAD: PRESENTAR AL CONSEJO GENERAL ELECTORAL PARA SU AUTORIZACION, LA PROPUESTA PARA LA REALIZACION DE LOS ACTOS NECESARIOS PARA LA OPORTUNA Y ADECUADA INSTALACION DE LOS CONSEJOS DISTRITALES ELECTORALES, ASÍ COMO LA REALIZACION DE LOS ACTOS ADMINISTRATIVOS Y OPERATIVOS QUE PERMITAN  
 CALENDARIZACION: PROPUESTA

ENE	FEB	MAR	ABR	MAY	JUN	JUL	AGO	SEP	OCT	NOV	DIC	TOTAL
											1	1

PARTIDA	REQUERIMIENTO												COSTO ANUAL
	ENE	FEB	MAR	ABR	MAY	JUN	JUL	AGO	SEP	OCT	NOV	DIC	

PROGRAMACION

TOTAL POR ACCIÓN

*[Handwritten Signature]*  
 LIC. IGNACIO CALDERON TEJERA  
 RESPONSABLE DE LA UNIDAD EJECUTORA



INSTITUTO ELECTORAL Y DE PARTICIPACION CIUDADANA DEL ESTADO DE BAJA CALIFORNIA

CLAVE 2.01.04.02

IDENTIFICACION DE ACTIVIDADES PARA EL EJERCICIO FISCAL 2015

PROGRAMA:	OPERACION DEL INSTITUTO												
SUBPROGRAMA:	PARTICIPACION CIUDADANA												
UNIDAD ADIVA. RESPONSABLE:	DIRECCION EJECUTIVA DE PROCESOS ELECTORALES												
UNIDAD EJECUTORA:	DIRECCION EJECUTIVA DE PROCESOS ELECTORALES												
UNIDAD DE MEDIDA:	CONTAR CON EL FUNCIONAMIENTO DE LAS DELEGACIONES DISTRITALES												
CALENDARIZACION:	COORDINAR EN LA INSTALACION Y FUNCIONAMIENTO DE LA DELEGACION DISTRITAL DEL DISTRITO 16												
ACTIVIDAD:	REPORTES												
	ENE	FEB	MAR	ABR	MAY	JUN	JUL	AGO	SEP	OCT	NOV	DIC	TOTAL
													1

PARTIDA	PROGRAMACION												COSTO ANUAL
	ENE	FEB	MAR	ABR	MAY	JUN	JUL	AGO	SEP	OCT	NOV	DIC	
211001													2,925.62
214001													1,472.50
216001													2,501.81
221005													890.00
221006													1,154.93
235001													825.00
261001													3,033.66
311001													8,558.00
313001													1,500.00
314001													5,467.13
315001													1,650.00
322001													63,444.86
323001													1,900.66
336001													16,423.02
338001													83,784.02
351001													300.00
359002													300.00
													92,722.43
													1,900.66
													16,423.02
													83,784.02
													300.00
													300.00
													16,423.02

197,343.21

TOTAL POR ACCION

*[Handwritten Signature]*  
 LIC. MIGUEL MARTIN MEDRANO VALERO  
 RESPONSABLE DE LA UNIDAD EJECUTORA





INSTITUTO ELECTORAL Y DE PARTICIPACION CIUDADANA DEL ESTADO DE BAJA CALIFORNIA

CLAVE 2.01.04.03

IDENTIFICACION DE ACTIVIDADES PARA EL EJERCICIO FISCAL 2015

PROGRAMA: OPERACION DEL INSTITUTO  
 SUBPROGRAMA: PARTICIPACION CIUDADANA  
 UNIDAD ADMVA. RESPONSABLE: DIRECCION EJECUTIVA DE PROCESOS ELECTORALES  
 UNIDAD EJECUTORA: DIRECCION EJECUTIVA DE PROCESOS ELECTORALES  
 META (COMPONENTE): CONDUCIR EN LA INSTALACION Y FUNCIONAMIENTO DE LA DELEGACION DISTRITAL DEL DISTRITO 17  
 ACTIVIDAD: REPORTES  
 UNIDAD DE MEDIDA: ENE FEB MAR ABR MAY JUN JUL AGO SEP OCT NOV DIC TOTAL  
 CALENDARIZACION: 1 1 1

PARTIDA	REQUERIMIENTO												COSTO ANUAL
	ENE	FEB	MAR	ABR	MAY	JUN	JUL	AGO	SEP	OCT	NOV	DIC	
211001													2,925.62
214001													1,472.50
216001													2,501.81
221005													390.00
221006													1,154.93
258001													825.00
261001													3,033.66
311001													790.35
313001													1,500.00
314001													5,487.13
315001													1,650.00
322001													65,492.00
323001													872.38
356001													16,425.02
358001													37,973.30
351001													300.00
359002													31,746.00
													872.38
													16,425.02
													37,973.30
													300.00
													31,746.00
													2,925.62
													1,472.50
													2,501.81
													390.00
													1,154.93
													825.00
													3,033.66
													790.35
													1,500.00
													5,487.13
													1,650.00
													31,746.00
													872.38
													16,425.02
													37,973.30
													300.00
													31,746.00
													2,925.62
													1,472.50
													2,501.81
													390.00
													1,154.93
													825.00
													3,033.66
													790.35
													1,500.00
													5,487.13
													1,650.00
													31,746.00
													872.38
													16,425.02
													37,973.30
													300.00
													31,746.00
													2,925.62
													1,472.50
													2,501.81
													390.00
													1,154.93
													825.00
													3,033.66
													790.35
													1,500.00
													5,487.13
													1,650.00
													31,746.00
													872.38
													16,425.02
													37,973.30
													300.00
													31,746.00
													2,925.62
													1,472.50
													2,501.81
													390.00
													1,154.93
													825.00
													3,033.66
													790.35
													1,500.00
													5,487.13
													1,650.00
													31,746.00
													872.38
													16,425.02
													37,973.30
													300.00
													31,746.00
													2,925.62
													1,472.50
													2,501.81
													390.00
													1,154.93
													825.00
													3,033.66
													790.35
													1,500.00
													5,487.13
													1,650.00
													31,746.00
													872.38
													16,425.02
													37,973.30
													300.00
													31,746.00
													2,925.62
													1,472.50
													2,501.81
													390.00
													1,154.93
													825.00
													3,033.66
													790.35
													1,500.00
													5,487.13
													1,650.00
													31,746.00
													872.38
													16,425.02
													37,973.30
													300.00
													31,746.00
													2,925.62
													1,472.50
													2,501.81
													390.00
													1,154.93
													825.00
													3,033.66
													790.35
													1,500.00
													5,487.13
													1,650.00
													31,746.00
													872.38
													16,425.02
													37,973.30
													300.00
													31,746.00
													2,925.62
													1,472.50
													2,501.81
													390.00
													1,154.93
													825.00
													3,033.66
													790.35
													1,500.00
													5,487.13
													1,650.00
													31,746.00
													872.38
													16,425.02
													37,973.30



INSTITUTO ELECTORAL Y DE PARTICIPACION CIUDADANA DEL ESTADO DE BAJA CALIFORNIA

CLAVE 2.01.04.04

IDENTIFICACION DE ACTIVIDADES PARA EL EJERCICIO FISCAL 2015

PROGRAMA: OPERACION DEL INSTITUTO  
 SUBPROGRAMA: PARTICIPACION CIUDADANA  
 UNIDAD ADMINISTRATIVA RESPONSABLE: DIRECCION EJECUTIVA DE PROCESOS ELECTORALES  
 UNIDAD EJECUTORA: DIRECCION EJECUTIVA DE PROCESOS ELECTORALES  
 META (COMPONENTE): CONTAR CON EL FUNCIONAMIENTO DE LAS DELEGACIONES DISTRITALES  
 ACTIVIDAD: BUSCAR INMUEBLES QUE SIRVAN DE CABECERA DE LOS CONSEJOS DISTRITALES ELECTORALES  
 CALENDARIZACION: PROPUESTA

PARTIDA	REQUERIMIENTO												COSTO ANUAL	
	ENE	FEB	MAR	ABR	MAY	JUN	JUL	AGO	SEP	OCT	NOV	DIC		
281001														137,609.44
379001														26,500.00
375002														24,400.00
379002														23,328.00
565001														20,750.00

PROGRAMACION	PROGRAMACION												
	ENE	FEB	MAR	ABR	MAY	JUN	JUL	AGO	SEP	OCT	NOV	DIC	
57,401.88								21,053.88	24,576.84				24,576.84
5,100.00								6,000.00	7,700.00				7,700.00
9,400.00								5,000.00	5,000.00				5,000.00
4,794.00								4,546.00	6,646.00				7,542.00
5,750.00								5,000.00	5,000.00				5,000.00

TOTAL POR ACCIÓN 222,587.44

*Miguel Martín Méndez Valero*  
 LIC. MIGUEL MARTIN MENDEZ VALERO  
 RESPONSABLE DE LA UNIDAD EJECUTORA



INSTITUTO ELECTORAL Y DE PARTICIPACION CIUDADANA DEL ESTADO DE BAJA CALIFORNIA

CLAVE 2.01.04.05

IDENTIFICACION DE ACTIVIDADES PARA EL EJERCICIO FISCAL 2015

PROGRAMA: OPERACION DEL INSTITUTO  
 SUBPROGRAMA: PARTICIPACION CIUDADANA  
 UNIDAD ADMVA. RESPONSABLE: DIRECCION EJECUTIVA DE PROCESOS ELECTORALES  
 UNIDAD EJECUTORA: DIRECCION EJECUTIVA DE PROCESOS ELECTORALES

META (COMPONENTE): CONTAR CON EL FUNCIONAMIENTO DE LAS DELEGACIONES DISTRITALES  
 ACTIVIDAD: SUPERVISAR LA INSTALACION Y FUNCIONAMIENTO DE LAS DELEGACIONES DISTRITALES DEL DISTRITO 1, 2, 3, 4, 5 Y 6.  
 UNIDAD DE MEDIDA: REPORTES  
 CALENDARIZACION: ENE FEB MAR ABR MAY JUN JUL AGO SEP OCT NOV DIC TOTAL

ENE	FEB	MAR	ABR	MAY	JUN	JUL	AGO	SEP	OCT	NOV	DIC	TOTAL
												1

PARTIDA	REQUERIMIENTO	COSTO ANUAL
211001	MATERIALES, UTILES Y EQUIPOS MENORES DE OFICINA	2,925.62
214001	MATERIALES, UTILES Y EQL. MENORES DE TECNOLOGIA DE LA INFORMACION	1,472.50
215001	MATERIAL DE LIMPIEZA	
221006	ARTICULOS DE CAFETERIA	
223001	UTENSILIOS PARA EL SERVICIO DE ALIMENTACION	
242001	CEMENTO Y PRODUCTOS DE CONCRETO	
255001	MEDICINAS Y PRODUCTOS FARMACEUTICOS	3,019.68
261001	COMBUSTIBLES	45,560.00
271001	VESTUARIO Y UNIFORMES	2,890.00
315001	SERVICIOS DE TELEFONIA CELULAR	1,650.00
386002	SERVICIOS DE IMPRESION	81,600.00
521001	EQUIPOS Y APARATOS AUDIOVISUALES	
		137,427.80

*[Handwritten Signature]*  
 LIC. MIGUEL MARTIN MEDRANO VALERO  
 RESPONSABLE DE LA UNIDAD EJECUTORA



INSTITUTO ELECTORAL Y DE PARTICIPACION CIUDADANA DEL ESTADO DE BAJA CALIFORNIA

CLAVE 2.01.04.06

IDENTIFICACION DE ACTIVIDADES PARA EL EJERCICIO FISCAL 2015

PROGRAMA: OPERACION DEL INSTITUTO  
 SUBPROGRAMA: PARTICIPACION CIUDADANA  
 UNIDAD ADMVA. RESPONSABLE: DIRECCION EJECUTIVA DE PROCESOS ELECTORALES  
 UNIDAD EJECUTORA: DIRECCION EJECUTIVA DE PROCESOS ELECTORALES  
 META (COMPONENTE): CONTAR CON EL FUNCIONAMIENTO DE LAS DELEGACIONES DISTRITALES  
 SUPERVISAR LA INSTALACION Y FUNCIONAMIENTO DE LAS DELEGACIONES DISTRITALES DEL DISTRITO 7, 8, 9, 10, 11, 12, 13, 16 Y 17.  
 ACTIVIDAD: REPORTES  
 UNIDAD DE MEDIDA: ENE FEB MAR ABR MAY JUN JUL AGO SEP OCT NOV DIC TOTAL  
 CALENDARIZACION: 1 1 1 1 1 1 1 1 1 1 1 1

PARTIDA	REQUERIMIENTO												COSTO ANUAL
	ENE	FEB	MAR	ABR	MAY	JUN	JUL	AGO	SEP	OCT	NOV	DEC	
211001													2,925.62
214001													1,472.50
221004													3,019.68
253001													1,850.00
281001													1,200.00
315001													2,925.62

TOTAL POR ACCION 10,267.80

*[Handwritten Signature]*  
 LIC. MIGUEL MARTIN MEDRANO VALERO  
 RESPONSABLE DE LA UNIDAD EJECUTORA



INSTITUTO ELECTORAL Y DE PARTICIPACION CIUDADANA DEL ESTADO DE BAJA CALIFORNIA

CLAVE 2.01.04.07

IDENTIFICACION DE ACTIVIDADES PARA EL EJERCICIO FISCAL 2015

PROGRAMA: OPERACION DEL INSTITUTO

SUBPROGRAMA: PARTICIPACION CIUDADANA

UNIDAD ADMAVA. RESPONSABLE: DIRECCION EJECUTIVA DE PROCESOS ELECTORALES

UNIDAD EJECUTORA: DIRECCION EJECUTIVA DE PROCESOS ELECTORALES

META (COMPONENTE): CONTAR CON EL FUNDAMENTADO DE LAS DELEGACIONES DISTRITALES

ACTIVIDAD: SUPERVISAR LA INSTALACION Y FUNCIONAMIENTO DE LAS DELEGACIONES DISTRITALES

UNIDAD DE MEDIDA: REPORTES

CALENDARIZACION: ENE FEB MAR ABR MAY JUN JUL AGO SEP OCT NOV DIC TOTAL

1 1 1

COSTO ANUAL 2,925.62 1,472.50

PROGRAMACION											
ENE	FEB	MAR	ABR	MAY	JUN	JUL	AGO	SEP	OCT	NOV	DIC

PARTIDA	REQUERIMIENTO	COSTO ANUAL
211001	MATERIALES, UTILES Y EQUIPOS MENORES DE OFICINA	2,925.62
214001	MATERIALES, UTILES Y EQ. MENORES DE TECNOLOGIA DE LA INFORMACION	1,472.50
221006	ARTICULOS DE CARTERIA	
223001	UTENSILIOS PARA EL SERVICIO DE ALIMENTACION	3,019.68
253001	MEDICINAS Y PRODUCTOS FARMACEUTICOS	1,650.00
261001	COMBUSTIBLES	
313001	SERVICIOS DE TELEFONIA CELULAR	

*[Handwritten Signature]*  
 LIC. MIGUEL MARTIN EDUARDO VALERO  
 RESPONSABLE DE LA UNIDAD EJECUTORA

TOTAL POR ACCIÓN 10,267.80



INSTITUTO ELECTORAL Y DE PARTICIPACION CIUDADANA DEL ESTADO DE BAJA CALIFORNIA

CLAVE 2.01.04.08

IDENTIFICACION DE ACTIVIDADES PARA EL EJERCICIO FISCAL 2015

PROGRAMA: OPERACION DEL INSTITUTO  
 SUBPROGRAMA: PARTICIPACION CIUDADANA  
 UNIDAD ADMVA. RESPONSABLE: DIRECCION EJECUTIVA DE PROCESOS ELECTORALES  
 UNIDAD EJECUTORA: DIRECCION EJECUTIVA DE PROCESOS ELECTORALES  
 META (COMPONENTE): CONTAR CON EL FUNCIONAMIENTO DE LAS DELEGACIONES DISTRITALES.  
 ACTIVIDAD: CONDUCIR EN LA INSTALACION Y FUNCIONAMIENTO DE LA DELEGACION DISTRITAL DEL DISTRITO 1  
 REPORTES  
 UNIDAD DE MEDIDA  
 CALENDARIZACION

ENE	FEB	MAR	ABR	MAY	JUN	JUL	AGO	SEP	OCT	NOV	DIC	TOTAL
												I

PARTIDA	REQUERIMIENTO	PROGRAMACION											
		ENE	FEB	MAR	ABR	MAY	JUN	JUL	AGO	SEP	OCT	NOV	DIC
211001	MATERIALES, UTILES Y EQUIPOS MENORES DE OFICINA												2,925.62
214001	MATERIALES, UTILES Y EQ. MENORES DE TECNOLOGIA DE LA INFORMACION												1,472.50
216001	MATERIAL DE LIMPIEZA												2,501.81
221005	AGUA Y HIELO PARA CONSUMO HUMANO												390.00
221006	ARTICULOS DE CAFETERIA												1,154.95
261001	COMBUSTIBLES												3,033.66
311001	SERVICIO DE ENERGIA ELECTRICA												8,568.00
313001	SERVICIO DE AGUA POTABLE												1,500.00
314001	SERVICIO TELEFONICO TRADICIONAL												5,487.13
315001	SERVICIO DE TELEFONIA CELULAR												1,650.00
322001	APRENDAMIENTOS DE EDIFICIOS Y LOCALES												80,525.00
338001	SERVICIOS DE APOYO ADMINISTRATIVO Y FOTOCOPIADO												1,718.75
339001	SERVICIO DE VIGILANCIA Y MONITOREO												16,425.52
351001	CONS Y MNTO. MENOR DE EDIFICIOS Y LOCALES												57,973.29
359002	SERVICIOS DE FUMIGACION												300.00
	<b>TOTAL POR ACCION</b>												<b>135,605.71</b>

13  
 LIC. MIGUEL MARTIN MEDRANO VALERO  
 RESPONSABLE DE LA UNIDAD EJECUTORA



INSTITUTO ELECTORAL Y DE PARTICIPACIÓN CIUDADANA DEL ESTADO DE BAJA CALIFORNIA

CLAVE 2.01.04.09

IDENTIFICACIÓN DE ACTIVIDADES PARA EL EJERCICIO FISCAL 2015

PROGRAMA: OPERACION DEL INSTITUTO  
 SUBPROGRAMA: PARTICIPACION CIUDADANA  
 UNIDAD ADMVA. RESPONSABLE: DIRECCION EJECUTIVA DE PROCESOS ELECTORALES  
 UNIDAD EJECUTORA: DIRECCION EJECUTIVA DE PROCESOS ELECTORALES  
 META (COMPONENTE): CONTAR CON EL FUNCIONAMIENTO DE LAS DELEGACIONES DISTRITALES  
 ACTIVIDAD: COORDINAR EN LA INSTALACION Y FUNCIONAMIENTO DE LA DELEGACION DISTRITAL DEL DISTRITO 2  
 UNIDAD DE MEDIDA: REPORTE  
 CALENDARIZACION: ENE FEB MAR ABR MAY JUN JUL AGO SEP OCT NOV DIC TOTAL

PARTIDA	PROGRAMACION												
	ENE	FEB	MAR	ABR	MAY	JUN	JUL	AGO	SEP	OCT	NOV	DIC	
211001													2,925.62
214001													1,472.50
216001													2,501.81
221005													1,154.93
221006													835.00
233001													3,033.66
261001													6,072.24
311001													1,500.00
313001													5,467.13
314001													1,650.00
315001													29,304.00
322001													2,403.66
336001													57,046.56
338001													200.00
351001													16,425.02
356002													300.00

TOTAL POR ACCIÓN 161,086.13

*[Handwritten Signature]*  
 LIC. MIGUEL MARTIN MEDRADO VALERO  
 RESPONSABLE DE LA UNIDAD EJECUTORA



INSTITUTO ELECTORAL Y DE PARTICIPACION CIUDADANA DEL ESTADO DE BAJA CALIFORNIA

CLAVE 2.01.04.10

IDENTIFICACION DE ACTIVIDADES PARA EL EJERCICIO FISCAL 2015

PROGRAMA: OPERACION DEL INSTITUTO  
 SUBPROGRAMA: PARTICIPACION CIUDADANA  
 UNIDAD ADMVA. RESPONSABLE: DIRECCION EJECUTIVA DE PROCESOS ELECTORALES  
 UNIDAD EJECUTORA: DIRECCION EJECUTIVA DE PROCESOS ELECTORALES

META (COMPONENTE): CONTRATO CON EL FUNCIONAMIENTO DE LAS DELEGACIONES DISTRITALES  
 ACTIVIDAD: COADYUVAR EN LA INSTALACION Y FUNCIONAMIENTO DE LA DELEGACION DISTRITAL DEL DISTRITO 3  
 REPORTES:

UNIDAD DE MEDIDA	ENE	FEB	MAR	ABR	MAY	JUN	JUL	AGO	SEP	OCT	NOV	DIC	TOTAL
CALENDARIZACION													1

PARTIDA	PROGRAMACION												COSTO ANUAL
	ENE	FEB	MAR	ABR	MAY	JUN	JUL	AGO	SEP	OCT	NOV	DIC	
211001													2,925.62
214001													1,472.50
216001													2,501.81
221005													390.00
221006													1,154.93
241001													825.00
253001													3,033.66
261001													7,326.00
311001													1,500.00
319001													5,457.13
314001													1,650.00
315001													29,304.00
322001													1,435.99
336001													16,425.02
339001													57,973.30
331001													900.00
339002													16,425.02

TOTAL POR ACCIÓN 162,989.96

*[Handwritten Signature]*  
 LIC. MIGUEL MARTIN MEDIANO VALERO  
 RESPONSABLE DE LA UNIDAD EJECUTORA





INSTITUTO ELECTORAL Y DE PARTICIPACION CIUDADANA DEL ESTADO DE BAJA CALIFORNIA

CLAVE 2.01.04.11

IDENTIFICACION DE ACTIVIDADES PARA EL EJERCICIO FISCAL 2015

PROGRAMA: OPERACION DEL INSTITUTO  
 SUBPROGRAMA: PARTICIPACION CIUDADANA  
 UNIDAD ADMVA. RESPONSABLE: DIRECCION EJECUTIVA DE PROCESOS ELECTORALES  
 UNIDAD EJECUTORA: DIRECCION EJECUTIVA DE PROCESOS ELECTORALES  
 META (COMPONENTE): CONTAR CON EL FUNCIONAMIENTO DE LAS DELEGACIONES DISTRITALES  
 UNIDAD DE MEDIDA: COADYUVAR EN LA INSTALACION Y FUNCIONAMIENTO DE LA DELEGACION DISTRITAL DEL DISTRITO 4  
 CALENDARIZACION: REPORTES

ENE	FEB	MAR	ABR	MAY	JUN	JUL	AGO	SEP	OCT	NOV	DIC	TOTAL
											1	1

PARTIDA	REQUERIMIENTO												COSTO ANUAL
	ENE	FEB	MAR	ABR	MAY	JUN	JUL	AGO	SEP	OCT	NOV	DIC	
211001													2,925.62
214001													1,472.50
216001													2,501.81
221005													890.00
221006													1,154.93
248001													825.00
249001													3,033.66
261001													6,035.70
311001													1,500.00
313001													5,467.13
314001													1,650.00
315001													61,050.00
322001													1,515.93
336001													16,425.02
338001													57,975.90
351001													800.00
359002													16,425.02

TOTAL POR ACCIÓN 164,224.60

*[Handwritten Signature]*  
 LIC. MIGUEL MARTIN MORALES VALERO  
 RESPONSABLE DE LA UNIDAD EJECUTORA



INSTITUTO ELECTORAL Y DE PARTICIPACION CIUDADANA DEL ESTADO DE BAJA CALIFORNIA

CLAVE 2.01.04.12

IDENTIFICACION DE ACTIVIDADES PARA EL EJERCICIO FISCAL 2015

PROGRAMA: OPERACION DEL INSTITUTO

SUBPROGRAMA: PARTICIPACION CIUDADANA

UNIDAD ADMVA. RESPONSABLE: DIRECCION EJECUTIVA DE PROCESOS ELECTORALES

UNIDAD EJECUTORA: DIRECCION EJECUTIVA DE PROCESOS ELECTORALES

ACTIVIDAD: CONTRAR CON EL FUNCIONAMIENTO DE LAS DELEGACIONES DISTRITALES

CALENDARIZACION: COORDINAR EN LA INSTALACION Y FUNCIONAMIENTO DE LA DELEGACION DISTRITAL DEL DISTRITO 8

ENE	FEB	MAR	ABR	MAY	JUN	JUL	AGO	SEP	OCT	NOV	DIC	TOTAL
												1

PARTIDA	REQUERIMIENTO	PROGRAMACION												COSTO ANUAL
		ENE	FEB	MAR	ABR	MAY	JUN	JUL	AGO	SEP	OCT	NOV	DIC	
211001	MATERIALES, UTILES Y EQUIPOS MENORES DE OFICINA												2,925.62	
214001	MATERIALES, UTILES Y EQ. MENORES DE TECNOLOGIA DE LA INFORMACION												1,472.50	
216001	MATERIAL DE LIMPIEZA												2,501.81	
221005	AGUA Y HIELO PARA CONSUMO HUMANO												960.00	
221006	ARTICULOS DE CAFETERIA												1,154.93	
241001	PRODUCTOS MINERALES NO METALICOS												825.00	
253001	MEDICINAS Y PRODUCTOS FARMACEUTICOS												3,033.66	
261001	COMBUSTIBLES												2,650.57	
311001	SERVICIO DE ENERGIA ELECTRICA												1,500.00	
313001	SERVICIO DE AGUA POTABLE												5,467.13	
314001	SERVICIO TELEFONICO TRADICIONAL												1,650.00	
314001	SERVICIOS DE TELEFONIA CELULAR												1,650.00	
315001	ARRENDAMIENTOS DE EDIFICIOS Y LOCALES												27,472.50	
321001	SERVICIOS DE APOYO ADMINISTRATIVO Y FOTOCOPIADO												2,386.55	
336001	SERVICIO DE VIGILANCIA Y MONITOREO												16,425.02	
338001	CONS.Y MINTO. MENOR DE EDIFICIOS Y LOCALES												57,162.03	
351001	SERVICIOS DE FUMIGACION												300.00	
359002													300.00	
													129,789.82	

TOTAL POR ACCION

129,789.82

*[Handwritten Signature]*  
 LIC. MIGUEL MARTIN MEDRANO VALERO  
 RESPONSABLE DE LA UNIDAD EJECUTORA



INSTITUTO ELECTORAL Y DE PARTICIPACION CIUDADANA DEL ESTADO DE BAJA CALIFORNIA

CLAVE 2.01.04.13

IDENTIFICACION DE ACTIVIDADES PARA EL EJERCICIO FISCAL 2015

PROGRAMA: OPERACION DEL INSTITUTO  
 SUBPROGRAMA: PARTICIPACION CIUDADANA  
 UNIDAD ADJVA. RESPONSABLE: DIRECCION EJECUTIVA DE PROCESOS ELECTORALES  
 UNIDAD EJECUTORA: DIRECCION EJECUTIVA DE PROCESOS ELECTORALES  
 META (COMPONENTE): CONTAR CON EL FUNCIONAMIENTO DE LAS DELEGACIONES DISTRITALES  
 ACTIVIDAD: COADYUVAR EN LA INSTALACION Y FUNCIONAMIENTO DE LA DELEGACION DISTRITAL DEL DISTRITO 5  
 REPORTES: REPORTE

ENE	FEB	MAR	ABR	MAY	JUN	JUL	AGO	SEP	OCT	NOV	DIC	TOTAL
												1

PARTIDA	REQUERIMIENTO												COSTO ANUAL
	ENE	FEB	MAR	ABR	MAY	JUN	JUL	AGO	SEP	OCT	NOV	DIC	
211001													2,925.62
	MATERIALES, UTILES Y EQUIPOS MENORES DE OFICINA												
214001													1,472.50
	MATERIALES, UTILES Y EQ. MENORES DE TECNOLOGIA DE LA INFORMACIO												
216001													2,901.81
	MATERIAL DE LIMPIEZA												
221005													890.00
	AGUA Y HIELO PARA CONSUMO HUMANO												
221006													1,154.93
	ARTICULOS DE CATERIA												
253001													825.00
	MEDICINAS Y PRODUCTOS FARMACEUTICOS												
261001													3,093.66
	COMBUSTIBLES												
311001													7,907.13
	SERVICIO DE ENERGIA ELECTRICA												
313001													1,500.00
	SERVICIO DE AGUA POTABLE												
314001													5,467.13
	SERVICIO TELEFONICO TRADICIONAL												
315001													1,650.00
	SERVICIOS DE TELEFONIA CELULAR												
322001													81,746.00
	ARRENDAMIENTOS DE EDIFICIOS Y LOCALES												
323001													1,995.81
	ARRENDAMIENTO DE MOBILIARIO Y EQUIPO DE ADMINISTRACION, EDUCA												
336001													16,425.02
	SERVICIOS DE APOYO ADMINISTRATIVO Y FOTOCOPIADO												
336001													57,973.30
	SERVICIO DE VIGILANCIA Y MONITOREO												
351001													300.00
	CONS.Y MINTO. MENOR DE EDIFICIOS Y LOCALES												
359002													300.00
	SERVICIOS DE FUMIGACION												

TOTAL POR ACCIÓN 137,267.41

12  
 LIC. MIGUEL MARIN MEDRANO VALERO  
 RESPONSABLE DE LA UNIDAD EJECUTORA

16,425.02



INSTITUTO ELECTORAL Y DE PARTICIPACION CIUDADANA DEL ESTADO DE BAJA CALIFORNIA

CLAVE 2.01.04.14

IDENTIFICACION DE ACTIVIDADES PARA EL EJERCICIO FISCAL 2015

PROGRAMA: OPERACION DEL INSTITUTO

SUBPROGRAMA: PARTICIPACION CIUDADANA

UNIDAD ADMVA. RESPONSABLE: DIRECCION EJECUTIVA DE PROCESOS ELECTORALES

UNIDAD EJECUTORA: DIRECCION EJECUTIVA DE PROCESOS ELECTORALES

META (COMPONENTE): CONTAR CON EL FUNCIONAMIENTO DE LAS DELEGACIONES DISTRITALES

ACTIVIDAD: COADYUVAR EN LA INSTALACION Y FUNCIONAMIENTO DE LA DELEGACION DISTRITAL DEL DISTRITO 6

UNIDAD DE MEDIDA: REPORTES

CALENDARIZACION

ENE	FEB	MAR	ABR	MAY	JUN	JUL	AGO	SEP	OCT	NOV	DIC	TOTAL
												1

PARTIDA	REQUERIMIENTO												COSTO ANUAL
	ENE	FEB	MAR	ABR	MAY	JUN	JUL	AGO	SEP	OCT	NOV	DIC	
211001													2,923.62
214001													1,472.50
216001													2,801.81
221005													390.00
221006													1,154.93
241001													825.00
253001													3,033.65
261001													11,805.96
311001													1,500.00
313001													5,467.13
314001													1,650.00
315001													26,882.00
322001													2,190.11
323001													16,425.02
336001													57,972.82
351001													300.00
359002													16,425.02

TOTAL POR ACCIÓN 163,438.56

*[Handwritten Signature]*  
 LIC. MIGUEL MARTIN MEGRAN VALERO  
 RESPONSABLE DE LA UNIDAD EJECUTORA



INSTITUTO ELECTORAL Y DE PARTICIPACION CIUDADANA DEL ESTADO DE BAJA CALIFORNIA

CLAVE 2.01.04.15

IDENTIFICACION DE ACTIVIDADES PARA EL EJERCICIO FISCAL 2015

PROGRAMA: OPERACION DEL INSTITUTO

SUBPROGRAMA: PARTICIPACION CIUDADANA

UNIDAD ADJVA. RESPONSABLE: DIRECCION EJECUTIVA DE PROCESOS ELECTORALES

UNIDAD EJECUTORA: DIRECCION EJECUTIVA DE PROCESOS ELECTORALES

META (COMPONENTE): CONTAR CON EL FUNCIONAMIENTO DE LAS DELEGACIONES DISTRITALES

ACTIVIDAD: COADYUVAR EN LA INSTALACION Y FUNCIONAMIENTO DE LA DELEGACION DISTRITAL DEL DISTRITO 7

UNIDAD DE MEDIDA: REPORTES

CALENDARIZACION: ENE FEB MAR ABR MAY JUN JUL AGO SEP OCT NOV DIC TOTAL

PARTIDA	PROGRAMACION												COSTO ANUAL	
	ENE	FEB	MAR	ABR	MAY	JUN	JUL	AGO	SEP	OCT	NOV	DIC		
211001														2,925.62
214001														1,472.50
216001														2,801.81
221005														890.00
221006														1,154.89
241001														825.00
242001														3,035.66
253001														1,447.48
311001														1,500.00
313001														5,467.13
314001														1,650.00
315001														48,880.00
372001														1,370.66
393001														16,425.02
398001														57,973.90
351001														300.00
356002														16,425.02

TOTAL POR ACCIÓN 147,277.11

*[Handwritten Signature]*  
 LIC. MIGUEL MARTIN MEDINA VALERO  
 RESPONSABLE DE LA UNIDAD EJECUTORA



INSTITUTO ELECTORAL Y DE PARTICIPACION CIUDADANA DEL ESTADO DE BAJA CALIFORNIA

CLAVE 2.01.04.16

IDENTIFICACION DE ACTIVIDADES PARA EL EJERCICIO FISCAL 2015

PROGRAMA:	SUBPROGRAMA:	UNIDAD ADIVA. RESPONSABLE	DIRECCION EJECUTIVA DE PROCESOS ELECTORALES	DIRECCION EJECUTIVA DE PROCESOS ELECTORALES	PROGRAMACION												
					ENE	FEB	MAR	ABR	MAY	JUN	JUL	AGO	SEP	OCT	NOV	DIC	
OPERACION DEL INSTITUTO	PARTICIPACION CIUDADANA	DIRECCION EJECUTIVA DE PROCESOS ELECTORALES	DIRECCION EJECUTIVA DE PROCESOS ELECTORALES	DIRECCION EJECUTIVA DE PROCESOS ELECTORALES	2,925.62												
UNIDAD EJECUTORA:	UNIDAD EJECUTORA:	UNIDAD EJECUTORA:	UNIDAD EJECUTORA:	UNIDAD EJECUTORA:	2,925.62												
ACTIVIDAD	ACTIVIDAD	ACTIVIDAD	ACTIVIDAD	ACTIVIDAD	2,925.62												
UNIDAD DE MEDIDA	UNIDAD DE MEDIDA	UNIDAD DE MEDIDA	UNIDAD DE MEDIDA	UNIDAD DE MEDIDA	2,925.62												
CALENDARIZACION	CALENDARIZACION	CALENDARIZACION	CALENDARIZACION	CALENDARIZACION	2,925.62												
					ENE	FEB	MAR	ABR	MAY	JUN	JUL	AGO	SEP	OCT	NOV	DIC	TOTAL
																	1

PARTIDA	REQUERIMIENTO	COSTO ANUAL	PROGRAMACION													
			ENE	FEB	MAR	ABR	MAY	JUN	JUL	AGO	SEP	OCT	NOV	DIC		
211001	MATERIALES, UTILES Y EQUIPOS MENORES DE OFICINA	2,925.62														
214001	MATERIALES, UTILES Y EQ. MENORES DE TECNOLOGIA DE LA INFORMACION	1,472.50														
216001	MATERIAL DE LIMPIEZA	2,925.62														
221005	AGUA Y HIELO PARA CONSUMO HUMANO	890.00														
221006	ARTICULOS DE CAFETERIA	1,154.98														
242001	CEMENTO Y PRODUCTOS DE CONCRETO	825.00														
258001	MEDICINAS Y PRODUCTOS FARMACEUTICOS	3,093.66														
261001	COMBUSTIBLES	1,290.06														
311001	SERVICIO DE ENERGIA ELECTRICA	1,500.00														
313001	SERVICIO DE AGUA POTABLE	5,467.13														
314001	SERVICIO TELEFONICO TRADICIONAL	1,650.00														
315001	SERVICIOS DE TELEFONIA CELULAR	43,959.00														
322001	ARRENDAMIENTOS DE EDIFICIOS Y LOCALES	768.90														
323001	ARRENDAMIENTO DE MOBILIARIO Y EQUIPO DE ADMINISTRACION, EDUCF	16,425.02														
336001	SERVICIOS DE APOYO ADMINISTRATIVO Y FOTOCOPIADO	57,973.30														
338001	SERVICIO DE VIGILANCIA Y MONITOREO	300.00														
351001	CONS Y MINTO. MENOR DE EDIFICIOS Y LOCALES															
351002	SERVICIOS DE FUMIGACION															
369001	OTROS SERVICIOS DE INFORMACION															

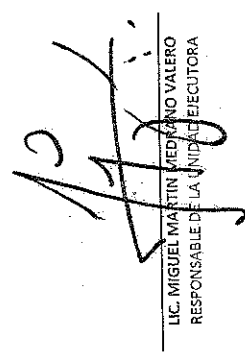
  
 LIC. MIGUEL MARTIN MEDIANO VALERO  
 RESPONSABLE DE LA UNIDAD EJECUTORA

TOTAL POR ACCIÓN 141,573.93



INSTITUTO ELECTORAL Y DE PARTICIPACION CIUDADANA DEL ESTADO DE BAJA CALIFORNIA

CUAVE 2.01.04.17

IDENTIFICACION DE ACTIVIDADES PARA EL EJERCICIO FISCAL 2015

PROGRAMA: OPERACION DEL INSTITUTO  
 SUBPROGRAMA: PARTICIPACION CIUDADANA  
 UNIDAD ADMVA. RESPONSABLE: DIRECCION EJECUTIVA DE PROCESOS ELECTORALES  
 UNIDAD EJECUTORA: DIRECCION EJECUTIVA DE PROCESOS ELECTORALES  
 META (COMPONENTE): CONTAR CON EL FUNCIONAMIENTO DE LAS DELEGACIONES DISTRICTALES  
 ACTIVIDAD: COADYUVAR EN LA INSTALACION Y FUNCIONAMIENTO DE LA DELEGACION DISTRICTAL DEL DISTRITO 10  
 CALENDARIZACION: REPORTES

ENE	FEB	MAR	ABR	MAY	JUN	JUL	AGO	SEP	OCT	NOV	DIC	TOTAL
												1
												1

PARTIDA	REQUERIMIENTO												COSTO ANUAL
	ENE	FEB	MAR	ABR	MAY	JUN	JUL	AGO	SEP	OCT	NOV	DIC	
211001													2,925.62
214001													1,472.50
218001													2,501.81
221005													390.00
221006													1,154.93
221007													825.00
253001													3,083.66
261001													353.96
311001													1,500.00
313001													5,467.13
314001													1,650.00
315001													18,315.00
322001													870.29
323001													57,973.32
336001													300.00
338001													16,425.02
351001													57,973.32
356002													500.00

TOTAL POR ACCIÓN 133,473.24

*[Handwritten Signature]*  
 LIC. MIGUEL MARTIN VEBRANO VALERO  
 RESPONSABLE DE LA UNIDAD EJECUTORA.



INSTITUTO ELECTORAL Y DE PARTICIPACION CIUDADANA DEL ESTADO DE BAJA CALIFORNIA

CLAVE 2.01.04.18

IDENTIFICACION DE ACTIVIDADES PARA EL EJERCICIO FISCAL 2015

PROGRAMA: OPERACION DEL INSTITUTO  
 SUBPROGRAMA: PARTICIPACION CIUDADANA  
 UNIDAD ADMVA. RESPONSABLE: DIRECCION EJECUTIVA DE PROCESOS ELECTORALES  
 UNIDAD EJECUTORA: DIRECCION EJECUTIVA DE PROCESOS ELECTORALES  
 META (COMPONENTE): CONTAR CON EL FUNCIONAMIENTO DE LAS DELEGACIONES DISTRICTALES  
 ACTIVIDAD: COADYUVAR EN LA INSTALACION Y FUNCIONAMIENTO DE LA DELEGACION DISTRICTAL DEL DISTRITO 11  
 UNIDAD DE MEDIDA: REPORTES  
 CALENDARIZACION

ENE	FEB	MAR	ABR	MAY	JUN	JUL	AGO	SEP	OCT	NOV	DIC	TOTAL
											1	1

PARTIDA	REQUERIMIENTO												COSTO ANUAL
	ENE	FEB	MAR	ABR	MAY	JUN	JUL	AGO	SEP	OCT	NOV	DIC	
211001													2,925.62
214001													1,472.50
216001													2,501.81
221005													390.00
221006													1,154.93
241001													825.00
253001													3,093.66
261001													2,203.91
311001													1,500.00
313001													5,467.13
314001													1,650.00
315001													26,862.00
322001													1,976.23
333001													57,973.80
336001													300.00
339001													
351001													
359002													

TOTAL POR ACCION 153,523.11

*[Signature]*  
 LIC. MIGUEL MARTIN MENDOZA VALERO  
 RESPONSABLE DE LA UNIDAD EJECUTORA





INSTITUTO ELECTORAL Y DE PARTICIPACION CIUDADANA DEL ESTADO DE BAJA CALIFORNIA

CLAVE 2.01.04.19

IDENTIFICACION DE ACTIVIDADES PARA EL EJERCICIO FISCAL 2015

PROGRAMA: OPERACION DEL INSTITUTO  
 SUBPROGRAMA: PARTICIPACION CIUDADANA  
 UNIDAD ADMA. RESPONSABLE: DIRECCION EJECUTIVA DE PROCESOS ELECTORALES  
 UNIDAD EJECUTORA: DIRECCION EJECUTIVA DE PROCESOS ELECTORALES  
 META (COMPONENTE): CONTAR CON EL FUNCIONAMIENTO DE LAS DELEGACIONES DISTRITALES  
 ACTIVIDAD: COADYUVAR EN LA INSTALACION Y FUNCIONAMIENTO DE LA DELEGACION DISTRITAL DEL DISTRITO 12  
 UNIDAD DE MEDIDA: REPORTES  
 CALENDARIZACION:

ENE	FEB	MAR	ABR	MAY	JUN	JUL	AGO	SEP	OCT	NOV	DIC	TOTAL
												1

PARTIDA	REQUERIMIENTO												COSTO ANUAL
	ENE	FEB	MAR	ABR	MAY	JUN	JUL	AGO	SEP	OCT	NOV	DIC	
211001													2,975.62
214001													1,472.50
216001													2,501.81
221005													990.00
221006													1,154.93
233001													825.00
251001													3,038.66
294001													1,267.57
311001													1,500.00
313001													5,467.13
314001													1,650.00
315001													61,050.00
32001													90,525.00
328001													3,095.45
336001													16,425.02
338001													57,973.30
351001													900.00
358002													900.00

TOTAL POR ACCIÓN 161,031.99

*[Handwritten Signature]*  
 LIC. MIGUEL MARTÍN MEDRANO VALERO  
 RESPONSABLE DE LA UNIDAD EJECUTORA



INSTITUTO ELECTORAL Y DE PARTICIPACION CIUDADANA DEL ESTADO DE BAJA CALIFORNIA

CLAVE 2.01.04.20

IDENTIFICACION DE ACTIVIDADES PARA EL EJERCICIO FISCAL 2015

PROGRAMA: OPERACION DEL INSTITUTO  
 SUBPROGRAMA: PARTICIPACION CIUDADANA  
 UNIDAD ADIMVA. RESPONSABLE: DIRECCION EJECUTIVA DE PROCESOS ELECTORALES  
 UNIDAD ELECTORAL: DIRECCION EJECUTIVA DE PROCESOS ELECTORALES

META (COMPONENTE): CONTAR CON EL FUNCIONAMIENTO DE LAS DELEGACIONES DISTRITALES  
 UNIDAD DE MEDIDA: COADYUVAR EN LA INSTALACION Y FUNCIONAMIENTO DE LA DELEGACION DISTRITAL DEL DISTRITO 13  
 CALENDARIZACION: REPORTES

PARTIDA	REQUERIMIENTO												COSTO ANUAL	
	ENE	FEB	MAR	ABR	MAY	JUN	JUL	AGO	SEP	OCT	NOV	DIC		TOTAL
211001													2,925.62	
214001													1,472.50	
216001													2,501.81	
221005													890.00	
221006													1,154.93	
248001													825.00	
253001													3,093.66	
261001													1,929.77	
311001													1,500.00	
313001													5,467.13	
314001													1,650.00	
315001													95,960.10	
322001													2,256.11	
323001													16,425.02	
336001													57,973.30	
338001														
351001														

PROGRAMACION												
ENE	FEB	MAR	ABR	MAY	JUN	JUL	AGO	SEP	OCT	NOV	DIC	
												2,925.62
												1,472.50
												2,501.81
												890.00
												1,154.93
												825.00
												3,093.66
												1,929.77
												1,500.00
												5,467.13
												1,650.00
												47,680.05
												2,256.11
												16,425.02
												57,973.30

TOTAL POR ACCIÓN 194,864.95

*[Handwritten Signature]*  
 LIC. MIGUEL MARTIN MEDRANO VALERO  
 RESPONSABLE DE LA UNIDAD EJECUTORA



INSTITUTO ELECTORAL Y DE PARTICIPACION CIUDADANA DEL ESTADO DE BAJA CALIFORNIA

CLAVE 2.01.04.21

IDENTIFICACION DE ACTIVIDADES PARA EL EJERCICIO FISCAL 2015

PROGRAMA: OPERACION DEL INSTITUTO  
 SUBPROGRAMA: PARTICIPACION CIUDADANA  
 UNIDAD ADMINISTRATIVA RESPONSABLE: DIRECCION EJECUTIVA DE PROCESOS ELECTORALES  
 UNIDAD EJECUTORA: DIRECCION EJECUTIVA DE PROCESOS ELECTORALES  
 META (COMPONENTE): CONTAR CON EL FUNCIONAMIENTO DE LAS DELEGACIONES DISTRITALES  
 ACTIVIDAD: COADYUVAR EN LA INSTALACION Y FUNCIONAMIENTO DE LA DELEGACION DISTRITAL DEL DISTRITO 14  
 CALENDARIZACION: REPORTES

PARTIDA	REQUERIMIENTO												COSTO ANUAL
	ENE	FEB	MAR	ABR	MAY	JUN	JUL	AGO	SEP	OCT	NOV	DIC	
211001													2,925.62
214001													1,472.50
216001													2,501.81
221005													350.00
221006													1,154.95
241001													825.00
242001													3,033.86
253001													2,727.27
261001													1,500.00
311001													5,467.13
313001													1,650.00
314001													44,000.00
315001													825.00
322001													1,780.44
323001													16,425.02
336001													57,973.30
338001													300.00
351001													16,425.02
359002													300.00

TOTAL POR ACCIÓN 188,126.68

101  
 LIC. MIGUEL MARTIN MEDRANO VALERO  
 RESPONSABLE DE LA UNIDAD EJECUTORA



INSTITUTO ELECTORAL Y DE PARTICIPACION CIUDADANA DEL ESTADO DE BAJA CALIFORNIA

CLAVE 2.01.04.22

IDENTIFICACION DE ACTIVIDADES PARA EL EJERCICIO FISCAL 2015

PROGRAMA: OPERACION DEL INSTITUTO  
 SUBPROGRAMA: PARTICIPACION CIUDADANA  
 UNIDAD ADMVA. RESPONSABLE: DIRECCION EJECUTIVA DE PROCESOS ELECTORALES  
 UNIDAD EJECUTORA: DIRECCION EJECUTIVA DE PROCESOS ELECTORALES  
 META (COMPONENTE): CONTAR CON EL FUNCIONAMIENTO DE LAS DELEGACIONES DISTRITALES  
 ACTIVIDAD: COADYUVAR EN LA INSTALACION Y FUNCIONAMIENTO DE LA DELEGACION DISTRITAL DEL DISTRITO 15  
 UNIDAD DE MEDIDA: REPORTES  
 CALENDARIZACION: REPORTE

PARTIDA	REQUERIMIENTO												COSTO ANUAL	
	ENE	FEB	MAR	ABR	MAY	JUN	JUL	AGO	SEP	OCT	NOV	DIC		TOTAL
211001													1	2,925.62
214001													1	1,472.50
216001													1	2,501.81
221003													1	390.00
221006													1	1,154.93
233001													1	825.00
251001													1	3,033.66
311001													1	1,586.15
313001													1	9,000.00
314001													1	5,467.13
315001													1	3,300.00
322001													1	77,533.50
323001													1	4,130.50
336001													1	16,425.02
338001													1	115,946.60
351001													1	600.00
359002													1	600.00

PARTIDA	PROGRAMACION												COSTO ANUAL	
	ENE	FEB	MAR	ABR	MAY	JUN	JUL	AGO	SEP	OCT	NOV	DIC		
211001													1	2,925.62
214001													1	1,472.50
216001													1	2,501.81
221003													1	390.00
221006													1	1,154.93
233001													1	825.00
251001													1	3,033.66
311001													1	1,586.15
313001													1	9,000.00
314001													1	5,467.13
315001													1	3,300.00
322001													1	38,766.75
323001													1	4,130.50
336001													1	115,946.60
338001													1	600.00
351001													1	600.00
359002													1	600.00

TOTAL POR ACCIÓN 240,102.42

*[Handwritten Signature]*  
 LIC. MIGUEL MARTIN MIRANDA VALERO  
 RESPONSABLE DE LA UNIDAD EJECUTORA



INSTITUTO ELECTORAL Y DE PARTICIPACION CIUDADANA DEL ESTADO DE BAJA CALIFORNIA



CLAVE 2.01.05

IDENTIFICACION DE METAS PARA EL EJERCICIO FISCAL 2015

PROGRAMA: OPERACION DEL INSTITUTO  
SUBPROGRAMA: PARTICIPACION CIUDADANA  
UNIDAD ADMVA. RESPONSABLE: DIRECCION EJECUTIVA DE PROCESOS ELECTORALES

NIVEL	OBJETIVO	UNIDAD MEDIDA	CANTIDAD PROGRAMADA	METAS ESPERADAS POR TRIMESTRE				PRESUPUESTO POR META
				I	II	III	IV	
PIC5	EJERCER EL RECURSO FINANCIERO AUTORIZADO PARA LA REMUNERACION AL PERSONAL	NOMINA	26	6	7	6	7	8,038,153.88

VINCULACIÓN CON EL PED  
7 GOBIERNO DE RESULTADOS Y CERCAÑO A LA GENTE

7.5 GOBIERNO, DEMOCRACIA Y FORTALECIMIENTO MUNICIPAL

7.5.4 PARTICIPACION CIUDADANA

VINCULACIÓN CON LOS FINES DEL INSTITUTO (ART. 130 LIPE)

LIC. MIGUEL MARTIN MEDRANO VALERO  
RESPONSABLE DE LA UNIDAD ADMINISTRATIVA



INSTITUTO ELECTORAL Y DE PARTICIPACION CIUDADANA DEL ESTADO DE BAJA CALIFORNIA

CLAVE 2.01.05.01

IDENTIFICACION DE ACTIVIDADES PARA EL EJERCICIO FISCAL 2015

PROGRAMA: OPERACION DEL INSTITUTO

SUBPROGRAMA: PARTICIPACION CIUDADANA

UNIDAD ADMVA. RESPONSABLE: DIRECCION EJECUTIVA DE PROCESOS ELECTORALES

UNIDAD EJECUTORA: DIRECCION EJECUTIVA DE PROCESOS ELECTORALES

META (COMPONENTE): EJERCER EL RECURSO FINANCIERO AUTORIZADO PARA LA REMUNERACION AL PERSONAL

ACTIVIDAD: REMUNERAR AL PERSONAL DE CARÁCTER PERMANENTE ADSCRITO A LA DIRECCION EJECUTIVA DE PROCESOS ELECTORALES

UNIDAD DE MEDIDA: NOMINA

CALENDARIZACION:

ENE	FEB	MAR	ABR	MAY	JUN	JUL	AGO	SEP	OCT	NOV	DIC	TOTAL
2	2	2	2	3	2	2	2	2	2	2	2	26

PARTIDA	PROGRAMACION											
	ENE	FEB	MAR	ABR	MAY	JUN	JUL	AGO	SEP	OCT	NOV	DIC
113100	21,861.71	26,005.56	26,005.56	26,005.56	39,008.84	26,005.56	26,005.56	26,005.56	94,181.28	90,832.62	26,005.56	81,578.18
113102		26,245.41				24,750.80						
132112	52,011.12	60,679.64	60,679.64	60,679.64	93,019.46	60,679.64	60,679.64	60,679.64	79,755.32	71,842.78	60,679.64	185,754.00
134102	3,506.64	3,506.64	3,506.64	3,506.64	3,259.96	3,506.64	3,506.64	3,506.64	3,506.64	3,259.96	3,506.64	3,506.64
141102	-1,782.96	2,744.21	2,106.45	2,106.45	3,159.68	2,106.45	2,707.90	2,106.45	2,768.88	2,497.44	2,106.45	7,018.99
398001												
	389,005.05											
	50,896.31											
	185,754.00											
	781,002.45											
	45,386.32											
	33,212.11											

REQUERIMIENTO

COSTO ANUAL

SUELO TABULAR PERSONAL PERMANENTE  
 ST CONFIANZA  
 PV CONFIANZA  
 AGUINALDO CONFIANZA  
 COMPENSACIONES CONFIANZA  
 AP SERVICIO MEDICO CONFIANZA  
 IMPUESTO SOBRE REMUNERACIONES AL TRABAJO PERSONAL

TOTAL POR ACCIÓN

1,445,552.24

10  
 LIC. MIGUEL MARTIN MEDINA VALERO  
 RESPONSABLE DE LA UNIDAD EJECUTORA



INSTITUTO ELECTORAL Y DE PARTICIPACION CIUDADANA DEL ESTADO DE BAJA CALIFORNIA

CLAVE 2.01.05.02

IDENTIFICACION DE ACTIVIDADES PARA EL EJERCICIO FISCAL 2015

PROGRAMA:  
 SUBPROGRAMA:  
 UNIDAD ADJVA. RESPONSABIE  
 UNIDAD EJECUTORA:

META (COMPONENTE)  
 ACTIVIDAD  
 UNIDAD DE MEDIDA  
 CALENDARIZACION

EFERER EL RECURSO FINANCIERO AUTORIZADO PARA LA REMUNERACION AL PERSONAL  
 REMUNERAR AL PERSONAL DE CARACTER TRANSITORIO ASERITO A LA DELEGACION MUNICIPAL DE ORGANIZACION ENSEÑADA  
 NOMINA

ENE	FEB	MAR	ABR	MAY	JUN	JUL	AGO	SEP	OCT	NOV	DIC	TOTAL
										1	2	3

PARTIDA	REQUERIMIENTO												COSTO ANUAL
	ENE	FEB	MAR	ABR	MAY	JUN	JUL	AGO	SEP	OCT	NOV	DIC	
122103													11,549.00
132113													1,375.23
132123													6,876.17
134103													29,231.00
141103													5,259.86
152103													2,292.05
398001													1,272.68
													3,471.60
													9,078.00
													994.85
													1,501.92
													4,974.25
													8,099.00
													21,182.00
													1,753.32
													8,506.84
													683.97
													4,658.08
													352.02
													920.66

TOTAL POR ACCIÓN 58,906.09

*[Handwritten Signature]*  
 RESPONSABLE DE LA UNIDAD EJECUTORA



INSTITUTO ELECTORAL Y DE PARTICIPACION CIUDADANA DEL ESTADO DE BAJA CALIFORNIA

CLAVE 2.01.05.03

IDENTIFICACION DE ACTIVIDADES PARA EL EJERCICIO FISCAL 2015

PROGRAMA: OPERACION DEL INSTITUTO  
 SUBPROGRAMA: PARTICIPACION CIUDADANA  
 UNIDAD ADIVA. RESPONSABLE: DIRECCION EJECUTIVA DE PROCESOS ELECTORALES  
 UNIDAD EJECUTORA: DELEG DIST. ORGANIZACION I  
 META (COMPONENTE): EJERCER EL RECURSO FINANCIERO AUTORIZADO PARA LA REMUNERACION AL PERSONAL  
 ACTIVIDAD: REMUNERAR AL PERSONAL DE CARACTER TRANSITORIO ADSCRITO A LA DELEGACION DISTRITAL DE ORGANIZACION I  
 UNIDAD DE MEDIDA: NOMINA  
 CALENDARIZACION:

PARTIDA	REQUERIMIENTO												COSTO ANUAL
	ENE	FEB	MAR	ABR	MAY	JUN	JUL	AGO	SEP	OCT	NOV	DIC	
322103													7,140.00
322113													782.47
322123													3,912.83
324103													15,865.00
341103													2,972.20
352103													1,904.11
398201													724.11
													7,140.00

TOTAL POR ACCIÓN 33,445.22

*[Handwritten Signature]*  
 LIC. MIGUEL MARTIN MEBRANO VALERO  
 RESPONSABLE DE LA UNIDAD EJECUTORA





INSTITUTO ELECTORAL Y DE PARTICIPACION CIUDADANA DEL ESTADO DE BAJA CALIFORNIA

CLAVE 2.01.05.04

IDENTIFICACION DE ACTIVIDADES PARA EL EJERCICIO FISCAL 2015

PROGRAMA: OPERACION DEL INSTITUTO  
 SUBPROGRAMA: PARTICIPACION CIUDADANA  
 UNIDAD ADMSA. RESPONSABLE: DIRECCION EJECUTIVA DE PROCESOS ELECTORALES  
 UNIDAD EJECUTORA: DELEG DIST ORGANIZACION X  
 META (COMPONENTE): EJERCER EL RECURSO FINANCIERO AUTORIZADO PARA LA REMUNERACION AL PERSONAL  
 ACTIVIDAD: REMUNERAR AL PERSONAL DE CARACTER TRANSITORIO ASCRITO A LA DELEGACION DISTRITAL DE ORGANIZACION X  
 UNIDAD DE MEDIDA: NOMINA  
 CALENDARIZACION: ENE FEB MAR ABR MAY JUN JUL AGO SEP OCT NOV DIC TOTAL

PARTIDA	REQUERIMIENTO												COSTO ANUAL
	ENE	FEB	MAR	ABR	MAY	JUN	JUL	AGO	SEP	OCT	NOV	DIC	
132109													7,140.00
132113													782.47
132119													3,912.33
134109													15,660.00
141108													2,922.20
152109													1,304.11
398001													724.11
													7,140.00

TOTAL POR ACCIÓN 33,445.22

*[Handwritten Signature]*  
 LIC. MIGUEL MARTIN MEDRANO VALERO  
 RESPONSABLE DE LA UNIDAD EJECUTORA



INSTITUTO ELECTORAL Y DE PARTICIPACION CIUDADANA DEL ESTADO DE BAJA CALIFORNIA

CLAVE 2.01.05.05

IDENTIFICACION DE ACTIVIDADES PARA EL EJERCICIO FISCAL 2015

PROGRAMA: OPERACION DEL INSTITUTO  
 SUBPROGRAMA: PARTICIPACION CIUDADANA  
 UNIDAD ADMVA. RESPONSABLE: DIRECCION EJECUTIVA DE PROCESOS ELECTORALES  
 UNIDAD EJECUTORA: DELEG DIST ORGANIZACION XI

ACTIVIDAD: META (COMPONENTE) EJERCER EL RECURSO FINANCIERO AUTORIZADO PARA LA REMUNERACION AL PERSONAL  
 UNIDAD DE MEDIDA: REMUNERAR AL PERSONAL DE CARACTER TRANSITORIO ADSCRITO A LA DELEGACION DISTRITAL DE ORGANIZACION XI  
 CALENDARIZACION: NOMINA

ENE	FEB	MAR	ABR	MAY	JUN	JUL	AGO	SEP	OCT	NOV	DIC	TOTAL
											2	2

PARTIDA	REQUERIMIENTO												COSTO ANUAL
	ENE	FEB	MAR	ABR	MAY	JUN	JUL	AGO	SEP	OCT	NOV	DIC	
122103													7,140.00
132113													782.47
132123													8,912.33
134103													16,680.00
141103													2,922.20
152103													1,304.11
398001													724.11
													7,140.00

TOTAL POR ACCIÓN 33,445.22

*[Handwritten Signature]*  
 LIC. MIGUEL MARTIN MERRANO VALERO  
 RESPONSABLE DE LA UNIDAD EJECUTORA



INSTITUTO ELECTORAL Y DE PARTICIPACION CIUDADANA DEL ESTADO DE BAJA CALIFORNIA

CLAVE 2.01.05.06

IDENTIFICACION DE ACTIVIDADES PARA EL EJERCICIO FISCAL 2015

PROGRAMA: OPERACION DEL INSTITUTO  
 SUBPROGRAMA: PARTICIPACION CIUDADANA  
 UNIDAD ADMVA.- RESPONSABLE: DIRECCION EJECUTIVA DE PROCESOS ELECTORALES  
 UNIDAD EJECUTORA: DELEG DIST ORGANIZACION II

ACTIVIDAD: REMUNERAR AL PERSONAL DE CARACTER TRANSITORIO ADSCRITO A LA DELEGACION DISTRITAL DE ORGANIZACION II  
 UNIDAD DE MEDIDA: NOMINA  
 CALENDARIZACION: META (COMPONENTE)

ENE	FEB	MAR	ABR	MAY	JUN	JUL	AGO	SEP	OCT	NOV	DIC	TOTAL
											2	2

PARTIDA	REQUERIMIENTO												COSTO ANUAL
	ENE	FEB	MAR	ABR	MAY	JUN	JUL	AGO	SEP	OCT	NOV	DIC	
122103													7,148.00
132113													782.47
132123													3,912.88
134103													16,660.00
141103													2,922.20
152103													1,904.11
398001													724.11
													7,148.00

TOTAL POR ACCIÓN 33,445.22

*[Handwritten Signature]*  
 LIC. MIGUEL MARTIN MEDRANO VALERO  
 RESPONSABLE DE LA UNIDAD EJECUTORA



INSTITUTO ELECTORAL Y DE PARTICIPACION CIUDADANA DEL ESTADO DE BAJA CALIFORNIA

CLAVE 2.01.05.07

IDENTIFICACION DE ACTIVIDADES PARA EL EJERCICIO FISCAL 2015

PROGRAMA:	OPERACION DEL INSTITUTO												
SUBPROGRAMA:	PARTICIPACION CIUDADANA												
UNIDAD ADVA. RESPONSABLE:	DIRECCION EJECUTIVA DE PROCESOS ELECTORALES												
UNIDAD EJECUTORA:	DELEG DIST ORGANIZACION III												
META (COMPONENTE):	EJERCER EL RECURSO FINANCIERO AUTORIZADO PARA LA REMUNERACION AL PERSONAL												
ACTIVIDAD:	REMUNERAR AL PERSONAL DE CARACTER TRANSITORIO ADSCRITO A LA DELEGACION DISTRITAL DE ORGANIZACION III												
UNIDAD DE MEDIDA:	NOMINA												
CALENDARIZACION:	ENE	FEB	MAR	ABR	MAY	JUN	JUL	AGO	SEP	OCT	NOV	DIC	TOTAL
													2

PARTIDA	REQUERIMIENTO												COSTO ANUAL
	ENE	FEB	MAR	ABR	MAY	JUN	JUL	AGO	SEP	OCT	NOV	DIC	
132109													7,140.00
132113													782.47
132123													5,912.93
134102													16,660.00
134103													2,922.20
141109													1,904.11
152109													724.11
396001													

19/11  
 LIC. MIGUEL MARTIN MEDRANO VALERO  
 RESPONSABLE DE LA UNIDAD EJECUTORA

TOTAL POR ACCIÓN 33,445.22



INSTITUTO ELECTORAL Y DE PARTICIPACION CIUDADANA DEL ESTADO DE BAJA CALIFORNIA

CLAVE 2.01.05.08

IDENTIFICACION DE ACTIVIDADES PARA EL EJERCICIO FISCAL 2015

PROGRAMA: OPERACION DEL INSTITUTO  
 SUBPROGRAMA: PARTICIPACION CIUDADANA  
 UNIDAD ADMVA. RESPONSABLE: DIRECCION EJECUTIVA DE PROCESOS ELECTORALES  
 UNIDAD EJECUTORA: DELEG. DIST. ORGANIZACION IV

META (COMPONENTE): EJERCER EL RECURSO FINANCIERO AUTORIZADO PARA LA REMUNERACION AL PERSONAL  
 ACTIVIDAD: REMUNERAR AL PERSONAL DE CARACTER TRANSITORIO ADSCRITO A LA DELEGACION DISTRITAL DE ORGANIZACION IV  
 UNIDAD DE MEDIDA: NOMINA

CALENDARIZACION	ENE	FEB	MAR	ABR	MAY	JUN	JUL	AGO	SEP	OCT	NOV	DIC	TOTAL
												2	2

PARTIDA	REQUERIMIENTO												COSTO ANUAL
	ENE	FEB	MAR	ABR	MAY	JUN	JUL	AGO	SEP	OCT	NOV	DIC	
122103	ST CONTRATO												7,140.00
132113	PY CONTRATO												782.47
132123	AGUINALDO CONTRATO												9,912.83
134103	COMPENSACIONES CONTRATO												15,660.00
141109	AF SERVICIO MEDICO CONTRATO												2,922.26
152109	INDEMNIZACIONES CONTRATO												1,304.11
398001	IMPUERTO SOBRE REMUNERACIONES AL TRABAJO PERSONAL												724.11

*[Handwritten Signature]*  
 LIC. MIGUEL MARTIN MEDRANO VALERO  
 RESPONSABLE DE LA UNIDAD EJECUTORA

TOTAL POR ACCIÓN 33,445.22



INSTITUTO ELECTORAL Y DE PARTICIPACION CIUDADANA DEL ESTADO DE BAJA CALIFORNIA

CLAVE 2.01.05.09

IDENTIFICACION DE ACTIVIDADES PARA EL EJERCICIO FISCAL 2015

PROGRAMA: OPERACION DEL INSTITUTO  
 SUBPROGRAMA: PARTICIPACION CIUDADANA  
 UNIDAD ADMINISTRATIVA RESPONSABLE: DIRECCION EJECUTIVA DE PROCESOS ELECTORALES  
 UNIDAD EJECUTORA: DELEG DIST ORGANIZACION V

ACTIVIDAD (COMPONENTE): EJERCER EL RECURSO FINANCIERO AUTORIZADO PARA LA REMUNERACION AL PERSONAL  
 UNIDAD DE MEDIDA: REMUNERAR AL PERSONAL DE CARACTER TRANSITORIO ADSCRITO A LA DELEGACION DISTRITAL DE ORGANIZACION V  
 CALENDARIZACION: NOMINA

ENE	FEB	MAR	ABR	MAY	JUN	JUL	AGO	SEP	OCT	NOV	DIC	TOTAL
												2

PARTIDA	REQUERIMIENTO												COSTO ANUAL
	ENE	FEB	MAR	ABR	MAY	JUN	JUL	AGO	SEP	OCT	NOV	DIC	
322109													7,140.00
322113													782.47
322128													3,912.33
334103													15,660.00
341103													2,922.20
352109													1,304.11
398201													724.11

*[Handwritten Signature]*  
 LIC. MIGUEL MARTIN MEDRANO VALERO  
 RESPONSABLE DE LA UNIDAD EJECUTORA

TOTAL POR ACCIÓN 33,445.22



INSTITUTO ELECTORAL Y DE PARTICIPACION CIUDADANA DEL ESTADO DE BAJA CALIFORNIA

CLAVE 2.01.05.10

IDENTIFICACION DE ACTIVIDADES PARA EL EJERCICIO FISCAL 2015

PROGRAMA: OPERACION DEL INSTITUTO  
 SUBPROGRAMA: PARTICIPACION CIUDADANA  
 UNIDAD ADMINISTRATIVA RESPONSABLE: DIRECCION EJECUTIVA DE PROCESOS ELECTORALES  
 UNIDAD EJECUTORA: DELEG DIST ORGANIZACION VI  
 META (COMPONENTE): EJERCER EL RECURSO FINANCIERO AUTORIZADO PARA LA REMUNERACION AL PERSONAL REMUNERAR AL PERSONAL DE CARACTER TRANSITORIO ADSCRITO A LA DELEGACION DISTRITAL DE ORGANIZACION VI  
 ACTIVIDAD: NOMINA  
 CALENDARIZACION: ENE FEB MAR ABR MAY JUN JUL AGO SEP OCT NOV DIC TOTAL

PARTIDA	REQUERIMIENTO												COSTO ANUAL
	ENE	FEB	MAR	ABR	MAY	JUN	JUL	AGO	SEP	OCT	NOV	DIC	
122103													7,140.00
131113													782.47
132123													3,912.33
134109													15,660.00
141109													2,922.20
152109													1,904.11
398001													724.11
													7,140.00

*[Handwritten Signature]*  
 LIC. MIGUEL MARTIN MEDIANO VALERO  
 RESPONSABLE DE LA UNIDAD EJECUTORA

TOTAL POR ACCIÓN 33,445.22



INSTITUTO ELECTORAL Y DE PARTICIPACION CIUDADANA DEL ESTADO DE BAJA CALIFORNIA

CLAVE 2.01.05.11

IDENTIFICACION DE ACTIVIDADES PARA EL EJERCICIO FISCAL 2015

PROGRAMA: OPERACION DEL INSTITUTO  
 SUBPROGRAMA: PARTICIPACION CIUDADANA  
 UNIDAD ADMVA. RESPONSABLE: DIRECCION EJECUTIVA DE PROCESOS ELECTORALES  
 UNIDAD EJECUTORA: DELEG DIST ORGANIZACION VII

ACTIVIDAD: BIERER EL RECURSO FINANCIERO AUTORIZADO PARA LA REMUNERACION AL PERSONAL  
 UNIDAD DE MEDIDA: REMUNERAR AL PERSONAL DE CARACTER TRANSITORIO ASOCRITO A LA DELEGACION DISTRITAL DE ORGANIZACION VII  
 CALENDARIZACION: NOMINA

ENE	FEB	MAR	ABR	MAY	JUN	JUL	AGO	SEP	OCT	NOV	DIC	TOTAL
											2	2

PARTIDA	REQUERIMIENTO												COSTO ANUAL
	ENE	FEB	MAR	ABR	MAY	JUN	JUL	AGO	SEP	OCT	NOV	DIC	
122103													7,140.00
132113													782.47
132123													3,912.33
134103													16,660.00
141103													2,922.20
152103													1,304.11
398001													724.11

TOTAL POR ACCIÓN 33,445.22

*[Handwritten Signature]*  
 LIC. MIGUEL MARTIN MEDRANO VALERO  
 RESPONSABLE DE LA UNIDAD EJECUTORA





INSTITUTO ELECTORAL Y DE PARTICIPACION CIUDADANA DEL ESTADO DE BAJA CALIFORNIA

CLAVE 2.01.05.12

IDENTIFICACION DE ACTIVIDADES PARA EL EJERCICIO FISCAL 2015

PROGRAMA: OPERACION DEL INSTITUTO  
 SUBPROGRAMA: PARTICIPACION CIUDADANA  
 UNIDAD ADMVA. RESPONSABLE: DIRECCION EJECUTIVA DE PROCESOS ELECTORALES  
 UNIDAD EJECUTORA: DELEG DIST ORGANIZACION VIII  
 META (COMPONENTE): EJERCER EL RECURSO FINANCIERO AUTORIZADO PARA LA REMUNERACION AL PERSONAL  
 ACTIVIDAD: REMUNERAR AL PERSONAL DE CARACTER TRANSITORIO ADSCRITO A LA DELEGACION DISTRITAL DE ORGANIZACION VIII  
 NOMINA  
 UNIDAD DE MEDIDA: NOMINA  
 CALENDARIZACION: ENE FEB MAR ABR MAY JUN JUL AGO SEP OCT NOV DIC TOTAL

PARTIDA	REQUERIMIENTO												COSTO ANUAL	
	ENE	FEB	MAR	ABR	MAY	JUN	JUL	AGO	SEP	OCT	NOV	DIC		TOTAL
122103													2	7,140.00
132118													2	782.47
132123													2	8,912.88
134103													2	16,660.00
141108													2	2,922.20
152103													2	1,304.11
396001													2	724.11
													2	7,140.00

TOTAL POR ACCIÓN 33,445.22

*[Handwritten Signature]*  
 LIC. MIGUEL MARTIN MEDIANO VALERO  
 RESPONSABLE DE LA UNIDAD EJECUTORA



INSTITUTO ELECTORAL Y DE PARTICIPACION CIUDADANA DEL ESTADO DE BAJA CALIFORNIA

CLAVE 2.01.05.13

IDENTIFICACION DE ACTIVIDADES PARA EL EJERCICIO FISCAL 2015

PROGRAMA: OPERACION DEL INSTITUTO  
 SUBPROGRAMA: PARTICIPACION CIUDADANA  
 UNIDAD ADIWA. RESPONSABLE: DIRECCION EJECUTIVA DE PROCESOS ELECTORALES  
 UNIDAD EJECUTORA: DELEG DIST ORGANIZACION IX

META (COMPONENTE): EJERCER EL RECURSO FINANCIERO AUTORIZADO PARA LA REMUNERACION AL PERSONAL  
 ACTIVIDAD: REMUNERAR AL PERSONAL DE CARACTER TRANSITORIO ADSCRITO A LA DELEGACION DISTRITAL DE ORGANIZACION IX  
 UNIDAD DE MEDIDA: NOMINA

ENE	FEB	MAR	ABR	MAY	JUN	JUL	AGO	SEP	OCT	NOV	DIC	TOTAL
											2	2

PARTIDA	REQUERIMIENTO												COSTO ANUAL
	ENE	FEB	MAR	ABR	MAY	JUN	JUL	AGO	SEP	OCT	NOV	DIC	
122109													7,140.00
132118													782.47
132123													3,912.38
134105													18,960.00
141103													2,922.20
152103													1,904.11
386001													724.11
													7,140.00

TOTAL POR ACCIÓN 33,445.22

*[Handwritten Signature]*  
 LIC. MIGUEL MARTIN MEDRANO VALERO  
 RESPONSABLE DE LA UNIDAD EJECUTORA



INSTITUTO ELECTORAL Y DE PARTICIPACION CIUDADANA DEL ESTADO DE BAJA CALIFORNIA

CLAVE 2.01.05.14

IDENTIFICACION DE ACTIVIDADES PARA EL EJERCICIO FISCAL 2015

PROGRAMA: OPERACION DEL INSTITUTO  
 SUBPROGRAMA: PARTICIPACION CIUDADANA  
 UNIDAD ADMVA. RESPONSABLE: DIRECCION EJECUTIVA DE PROCESOS ELECTORALES  
 UNIDAD EJECUTORA: COORDINACION DE PROCESOS ELECTORALES

MIETA (COMPONENTE): EJERCER EL RECURSO FINANCIERO AUTORIZADO PARA LA REMUNERACION AL PERSONAL  
 ACTIVIDAD: REMUNERAR AL PERSONAL DE CARACTER PERMANENTE ADSCRITO A LA COORDINACION DE PROCESOS ELECTORALES  
 UNIDAD DE MEDIDA: NOMINA

ENE	FEB	MAR	ABR	MAY	JUN	JUL	AGO	SEP	DIC	NOV	DIC	TOTAL
2	2	2	2	3	2	2	2	2	2	3	2	26

PARTIDA	REQUERIMIENTO												COSTO ANUAL
	ENE	FEB	MAR	ABR	MAY	JUN	JUL	AGO	SEP	OCT	NOV	DIC	
113102	23,244.98	28,297.50	28,297.50	28,297.50	42,446.25	28,297.50	28,297.50	28,297.50	28,297.50	42,446.25	28,297.50	28,297.50	84,361.25
13212		28,927.50				25,988.75							202,125.00
13212													860,715.93
194102	56,595.00	66,027.50	66,027.50	66,027.50	99,041.25	66,027.50	66,027.50	66,027.50	66,027.50	99,041.25	66,027.50	66,027.50	771,818.13
141102	4,675.52	4,675.52	4,675.52	4,675.52	7,013.28	4,675.52	4,675.52	4,675.52	4,675.52	7,013.28	4,675.52	4,675.52	4,675.52
398001	1,940.10	2,995.04	2,632.10	2,392.10	3,438.15	2,492.10	2,806.92	2,392.10	2,392.10	3,438.15	2,392.10	2,392.10	7,637.80

TOTAL POR ACCION 1,582,922.33

*[Handwritten Signature]*  
 ING. LUIS ALONSO GUADALUPE TREVIÑO CUEV  
 RESPONSABLE DE LA UNIDAD EJECUTORA



INSTITUTO ELECTORAL Y DE PARTICIPACION CIUDADANA DEL ESTADO DE BAJA CALIFORNIA

CLAVE 2.01.05.15

IDENTIFICACION DE ACTIVIDADES PARA EL EJERCICIO FISCAL 2015

PROGRAMA: OPERACION DEL INSTITUTO

SUBPROGRAMA: PARTICIPACION CIUDADANA

UNIDAD ADMIN. RESPONSABLE: DIRECCION EJECUTIVA DE PROCESOS ELECTORALES

UNIDAD EJECUTORA: COORDINACION DE PARTICIPACION CIUDADANA

META (COMPONENTE): EJERCER EL RECURSO FINANCIERO AUTORIZADO PARA LA REMUNERACION AL PERSONAL

ACTIVIDAD: REMUNERAR AL PERSONAL DE CARÁCTER PERMANENTE ADSCRITO A LA COORDINACION DE PARTICIPACION CIUDADANA Y EDUCACION CIVICA

UNIDAD DE MEDIDA: NOMINA

CALENDARIZACION:

ENE	FEB	MAR	ABR	MAY	JUN	JUL	AGO	SEP	OCT	NOV	DIC	TOTAL
2	2	2	2	3	2	2	2	2	2	3	2	26

PARTIDA	REQUERIMIENTO												COSTO ANUAL
	ENE	FEB	MAR	ABR	MAY	JUN	JUL	AGO	SEP	OCT	NOV	DIC	
113102	16,716.75	22,785.00	22,785.00	22,785.00	34,177.50	22,785.00	22,785.00	22,785.00	22,785.00	34,177.50	22,785.00	22,785.00	27,667.50
132112	46,175.75	22,050.00											24,233.75
132122	45,570.00	53,165.00	53,165.00	53,165.00	79,747.50	53,165.00	53,165.00	53,165.00	53,165.00	79,747.50	53,165.00	53,165.00	162,790.00
134102	3,506.64	3,506.64	3,506.64	3,506.64	5,259.96	3,506.64	3,506.64	3,506.64	3,506.64	5,259.96	3,506.64	3,506.64	63,658.75
141102	1,562.16	2,381.40	1,845.59	1,845.59	2,768.38	1,845.59	1,845.59	1,845.59	1,845.59	2,768.38	1,845.59	1,845.59	3,506.64
398001	23,135.40												6,149.75

TOTAL POR ACCIÓN 1,273,707.97

LIC. MAURICIO FERNANDEZ LUNA  
RESPONSABLE DE LA UNIDAD EJECUTORA



INSTITUTO ELECTORAL Y DE PARTICIPACION CIUDADANA DEL ESTADO DE BAJA CALIFORNIA

CLAVE 2.01.05.15

IDENTIFICACION DE ACTIVIDADES PARA EL EJERCICIO FISCAL 2015

PROGRAMA: OPERACION DEL INSTITUTO

SUBPROGRAMA: PARTICIPACION CIUDADANA

UNIDAD ADMINISTRATIVA RESPONSABLE: DIRECCION EJECUTIVA DE PROCESOS ELECTORALES

UNIDAD EJECUTORA: DEPARTAMENTO DE CAPACITACION ELECTORAL

META (COMPONENTE): EJERCER EL RECURSO FINANCIERO AUTORIZADO PARA LA REMUNERACION AL PERSONAL

ACTIVIDAD: REMUNERAR AL PERSONAL PERMANENTE ADSCRITO AL DEPARTAMENTO DE CAPACITACION ELECTORAL

CALENDARIZACION: NOMINA

ENE	FEB	MAR	ABR	MAY	JUN	JUL	AGO	SEP	OCT	NOV	DIC	TOTAL
2	2	2	2	3	2	2	2	2	3	2	2	26

PARTIDA	REQUERIMIENTO												COSTO ANUAL
	ENE	FEB	MAR	ABR	MAY	JUN	JUL	AGO	SEP	OCT	NOV	DIC	
13302	9,056.25	11,025.00	11,025.00	11,025.00	16,397.50	11,025.00	11,025.00	11,025.00	11,025.00	16,397.50	11,025.00	11,025.00	13,387.50
132112		8,662.50											9,450.00
132122	22,050.00	25,725.00	25,725.00	25,725.00	89,587.50	25,725.00	25,725.00	25,725.00	25,725.00	89,587.50	25,725.00	25,725.00	78,750.00
134102	1,168.88	1,168.88	1,168.88	1,168.88	1,753.32	1,168.88	1,168.88	1,168.88	1,168.88	1,753.32	1,168.88	1,168.88	30,118.75
141102	755.88	1,103.52	893.03	893.03	1,339.54	893.03	893.03	893.03	893.03	1,339.54	893.03	893.03	1,168.88
399001													2,875.69

*[Handwritten Signature]*  
 LIC. ZAIDA LUZ CAMACHO VALENCIA  
 RESPONSABLE DE LA UNIDAD EJECUTORA

TOTAL POR ACCION 605,115.45





INSTITUTO ELECTORAL Y DE PARTICIPACION CIUDADANA DEL ESTADO DE BAJA CALIFORNIA

CLAVE 2.01.05.18

IDENTIFICACION DE ACTIVIDADES PARA EL EJERCICIO FISCAL 2015

PROGRAMA: OPERACION DEL INSTITUTO  
 SUBPROGRAMA: PARTICIPACION CIUDADANA  
 UNIDAD ADMVA. RESPONSABLE: DIRECCION EJECUTIVA DE PROCESOS ELECTORALES  
 UNIDAD EJECUTORA: DIRECCION EJECUTIVA DE PROCESOS ELECTORALES

META (COMPONENTE): EJERCER EL RECURSO FINANCIERO AUTORIZADO PARA LA REMUNERACION AL PERSONAL  
 ACTIVIDAD: REMUNERAR AL PERSONAL DE CARACTER TRANSITORIO ADSCRITO A LA DIRECCION EJECUTIVA DE PROCESOS ELECTORALES  
 NOMINA

ENE	FEB	MAR	ABR	MAY	JUN	JUL	AGO	SEP	OCT	NOV	DIC	TOTAL
2	2	2	2	3	2	2	2	2	3	2	2	26

PARTIDA	REQUERIMIENTO												COSTO ANUAL
	ENE	FEB	MAR	ABR	MAY	JUN	JUL	AGO	SEP	OCT	NOV	DIC	
122103	5,610.87	6,830.38	6,830.38	6,830.38	10,245.56	6,830.38	6,830.38	6,830.38	6,830.38	6,830.38	6,830.38	6,830.38	70,004.09
132113													18,259.18
132123													140,284.30
134108	13,091.56	15,937.54	15,937.54	15,937.54	28,906.82	15,937.54	15,937.54	15,937.54	15,937.54	15,937.54	15,937.54	15,937.54	397,377.24
141108	3,506.64	3,506.64	3,506.64	3,506.64	5,259.96	3,506.64	3,506.64	3,506.64	3,506.64	3,506.64	3,506.64	3,506.64	99,538.20
152108	454.46	355.26	355.26	355.26	823.89	355.26	355.26	355.26	355.26	355.26	355.26	355.26	30,498.63
398001													25,382.21

TOTAL POR ACCION 1,158,398.62

*[Handwritten Signature]*  
 LIC. MIGUEL MARTIN MEDRANO VALERO  
 RESPONSABLE DE LA UNIDAD EJECUTORA



INSTITUTO ELECTORAL Y DE PARTICIPACION CIUDADANA DEL ESTADO DE BAJA CALIFORNIA

CLAVE 2.01.05.19

IDENTIFICACION DE ACTIVIDADES PARA EL EJERCICIO FISCAL 2015

PROGRAMA: OPERACION DEL INSTITUTO  
 SUBPROGRAMA: PARTICIPACION CIUDADANA  
 UNIDAD ADMVA. RESPONSABLE: DIRECCION EJECUTIVA DE PROCESOS ELECTORALES  
 UNIDAD EJECUTORA: DELEG MPAL DE ORGANIZACION MXLI  
 META (COMPONENTE): EJERCER EL RECURSO FINANCIERO AUTORIZADO PARA LA REMUNERACION AL PERSONAL  
 ACTIVIDAD: REMUNERAR AL PERSONAL DE CARACTER TRANSITORIO ASCRITO A LA DELEGACION MUNICIPAL DE ORGANIZACION MEXICALI  
 UNIDAD DE MEDIDA: NOMINA  
 CALENDARIZACION:

ENE	FEB	MAR	ABR	MAY	JUN	JUL	AGO	SEP	OCT	NOV	DIC	TOTAL
												3

PARTIDA	REQUERIMIENTO												COSTO ANUAL
	ENE	FEB	MAR	ABR	MAY	JUN	JUL	AGO	SEP	OCT	NOV	DIC	
122109	ST CONTRATO												32,549.00
131112	PA CONTRANZA												
132113	PY CONTRATO												1,875.28
132113	ASIGNALDO CONTRATO												6,876.17
134103	COMPENSACIONES CONTRATO												29,281.00
141103	AP SERVICIO MEDICO CONTRATO												5,259.86
152109	INDEMNIZACIONES CONTRATO												2,292.05
396001	IMPUESTO SOBRE REMUNERACIONES AL TRABAJO PERSONAL												1,272.68

*[Handwritten Signature]*  
 LIC. MIGUEL MARÍN MEDRANO VALERO  
 RESPONSABLE DE LA UNIDAD EJECUTORA

TOTAL POR ACCIÓN 58,906.09





INSTITUTO ELECTORAL Y DE PARTICIPACION CIUDADANA DEL ESTADO DE BAJA CALIFORNIA

CLAVE 2.01.05.20

IDENTIFICACION DE ACTIVIDADES PARA EL EJERCICIO FISCAL 2015

PROGRAMA: OPERACION DEL INSTITUTO  
 SUBPROGRAMA: PARTICIPACION CIUDADANA  
 UNIDAD ADJUNTA RESPONSABLE: DIRECCION EJECUTIVA DE PROCESOS ELECTORALES  
 UNIDAD EJECUTORA: DELEG MPAL DE ORGANIZACION TIJUANA

ACTIVIDAD: EJERCER EL RECURSO FINANCIERO AUTORIZADO PARA LA REMUNERACION AL PERSONAL  
 UNIDAD DE MEDIDA: NOMINA  
 CALENDARIZACION: REMUNERAR AL PERSONAL DE CARACTER TRANSITORIO ADSCRITO A LA DELEGACION MUNICIPAL DE ORGANIZACION TIJUANA

ENE	FEB	MAR	ABR	MAY	JUN	JUL	AGO	SEP	OCT	NOV	DIC	TOTAL
										1	2	3

PARTIDA	PROGRAMACION												
	ENE	FEB	MAR	ABR	MAY	JUN	JUL	AGO	SEP	OCT	NOV	DIC	
122109												8,471.00	9,078.00
132113												390.98	994.85
132128												1,901.92	4,974.25
134103												9,099.00	21,181.00
141109												1,733.32	3,506.64
152109												633.97	4,658.08
398001												352.02	920.66
												<b>12,549.00</b>	

REQUERIMIENTO COSTO ANUAL

ST CONTRATO 1,975.28  
 FV CONTRATO 6,876.17  
 AGUINALDO CONTRATO 29,281.00  
 COMPENSACIONES CONTRATO 5,259.96  
 AP SERVICIO MEDICO CONTRATO 2,292.05  
 INDEMNIZACIONES CONTRATO 1,272.68  
 IMPUESTO SOBRE REMUNERACIONES AL TRABAJO PERSONAL

TOTAL POR ACCION 58,906.09

*[Handwritten Signature]*  
 LIC. MIGUEL MARTIN MEDIANO VALERO  
 RESPONSABLE DE LA UNIDAD EJECUTORA



INSTITUTO ELECTORAL Y DE PARTICIPACION CIUDADANA DEL ESTADO DE BAJA CALIFORNIA

CLAVE 2.01.05.21

IDENTIFICACION DE ACTIVIDADES PARA EL EJERCICIO FISCAL 2015

PROGRAMA: OPERACION DEL INSTITUTO  
 SUBPROGRAMA: PARTICIPACION CIUDADANA  
 UNIDAD ADMVA.- RESPONSABLE: DIRECCION EJECUTIVA DE PROCESOS ELECTORALES  
 UNIDAD EJECUTORA: DELEG DIST ORGANIZACION XII

META (COMPONENTE): EJERCER EL RECURSO FINANCIERO AUTORIZADO PARA LA REMUNERACION AL PERSONAL  
 ACTIVIDAD: REMUNERAR AL PERSONAL DE CARACTER TRANSITORIO ASCRITO A LA DELEGACION DISTRITAL DE ORGANIZACION XII  
 NOMINA

ENE	FEB	MAR	ABR	MAY	JUN	JUL	AGO	SEP	OCT	NOV	DIC	TOTAL
											2	2

PARTIDA	REQUERIMIENTO												COSTO ANUAL
	ENE	FEB	MAR	ABR	MAY	JUN	JUL	AGO	SEP	OCT	NOV	DIC	
122103													7,140.00
132115													782.47
132123													3,912.93
134103													15,660.00
141103													2,922.20
152103													1,304.11
39601													724.11
													7,140.00

TOTAL POR ACCIÓN 33,445.22

TOTAL POR ACCIÓN 33,445.22

*[Handwritten Signature]*  
 LIC. MIGUEL MARTIN MEDRANO VALERO  
 RESPONSABLE DE LA UNIDAD EJECUTORA



INSTITUTO ELECTORAL Y DE PARTICIPACION CIUDADANA DEL ESTADO DE BAJA CALIFORNIA

CLAVE 2.01.05.22

IDENTIFICACION DE ACTIVIDADES PARA EL EJERCICIO FISCAL 2015

PROGRAMA: OPERACION DEL INSTITUTO  
 SUBPROGRAMA: PARTICIPACION CIUDADANA  
 UNIDAD ADMSA. RESPONSABLE: DIRECCION EJECUTIVA DE PROCESOS ELECTORALES  
 UNIDAD ELECTORAL: DELEG. DIST. ORGANIZACION XIII  
 META (COMPONENTE): EJERCER EL RECURSO FINANCIERO AUTORIZADO PARA LA REMUNERACION AL PERSONAL  
 ACTIVIDAD: REMUNERAR AL PERSONAL DE CARACTER TRANSITORIO ADSCRITO A LA DELEGACION DISTRITAL DE ORGANIZACION XIII  
 UNIDAD DE MEDIDA: NOMINA  
 CALENDARIZACION: ENE FEB MAR ABR MAY JUN JUL AGO SEP OCT NOV DIC TOTAL

PARTIDA	REQUERIMIENTO												COSTO ANUAL
	ENE	FEB	MAR	ABR	MAY	JUN	JUL	AGO	SEP	OCT	NOV	DIC	
122109													7,140.00
132113													782.47
132113													8,912.93
134109													16,660.00
141109													2,922.20
152109													1,304.11
898001													724.11
TOTAL ANUAL												7,140.00	

TOTAL POR ACCIÓN 33,445.22

*[Handwritten Signature]*  
 LIC. MIGUEL MARTIN MEDRANO VALERO  
 RESPONSABLE DE LA UNIDAD ELECTORA



INSTITUTO ELECTORAL Y DE PARTICIPACION CIUDADANA DEL ESTADO DE BAJA CALIFORNIA

CLAVE 2.01.05.23

IDENTIFICACION DE ACTIVIDADES PARA EL EJERCICIO FISCAL 2015

PROGRAMA: OPERACION DEL INSTITUTO  
 SUBPROGRAMA: PARTICIPACION CIUDADANA  
 UNIDAD ADIVA. RESPONSABLE: DIRECCION EJECUTIVA DE PROCESOS ELECTORALES  
 UNIDAD EJECUTORA: DELEG DIST ORGANIZACION EMS XIV  
 META (COMPONENTE): EJERCER EL RECURSO FINANCIERO AUTORIZADO PARA LA REMUNERACION AL PERSONAL  
 ACTIVIDAD: REMUNERAR AL PERSONAL DE CARACTER TRANSITORIO ASCRITO A LA DELEGACION DISTRITAL DE ORGANIZACION XIV  
 UNIDAD DE MEDIDA: NOMINA  
 CALENDARIZACION: ENE FEB MAR ABR MAY JUN JUL AGO SEP OCT NOV DIC TOTAL

PARTIDA	REQUERIMIENTO												COSTO ANUAL
	ENE	FEB	MAR	ABR	MAY	JUN	JUL	AGO	SEP	OCT	NOV	DIC	
122103													7,140.00
132113													782.47
132123													3,912.83
134103													16,660.00
141103													2,922.20
152103													1,304.11
398001													724.11
													7,140.00

TOTAL POR ACCIÓN 33,445.22

*[Handwritten Signature]*  
 LIC. MIGUEL MARTIN MEDRANO VALERO  
 RESPONSABLE DE LA UNIDAD EJECUTORA



INSTITUTO ELECTORAL Y DE PARTICIPACIÓN CIUDADANA DEL ESTADO DE BAJA CALIFORNIA

CLAVE 2.01.05.24

IDENTIFICACION DE ACTIVIDADES PARA EL EJERCICIO FISCAL 2015

PROGRAMA: OPERACION DEL INSTITUTO  
 SUBPROGRAMA: PARTICIPACION CIUDADANA  
 UNIDAD ADMVA. RESPONSABLE: DIRECCION EJECUTIVA DE PROCESOS ELECTORALES  
 UNIDAD EJECUTORA: DELEG DIST ORGANIZACION ENS XV

META (COMPONENTE): EJERCER EL RECURSO FINANCIERO AUTORIZADO PARA LA REMUNERACION AL PERSONAL  
 ACTIVIDAD: REMUNERAR AL PERSONAL DE CARACTER TRANSITORIO ADSCRITO A LA DELEGACION DISTRITAL DE ORGANIZACION XV  
 UNIDAD DE MEDIDA: NOMINA

ENE	FEB	MAR	ABR	MAY	JUN	JUL	AGO	SEP	OCT	NOV	DIC	TOTAL
											2	2

PARTIDA	PROGRAMACION											
	ENE	FEB	MAR	ABR	MAY	JUN	JUL	AGO	SEP	OCT	NOV	DIC
132109	7,140.00											
132113	782.47											
134103	3,912.38											
141108	16,660.00											
152109	2,922.20											
595001	3,904.11											
	724.11											
	7,140.00											

TOTAL POR ACCIÓN 33,445.22

*[Handwritten Signature]*  
 LIC. MIGUEL MARTIN MEDRANO VALERO  
 RESPONSABLE DE LA UNIDAD EJECUTORA



INSTITUTO ELECTORAL Y DE PARTICIPACION CIUDADANA DEL ESTADO DE BAJA CALIFORNIA

CLAVE 2.01.05.25

IDENTIFICACION DE ACTIVIDADES PARA EL EJERCICIO FISCAL 2015

PROGRAMA: OPERACION DEL INSTITUTO  
 SUBPROGRAMA: PARTICIPACION CIUDADANA  
 UNIDAD ADMVA. RESPONSABLE: DIRECCION EJECUTIVA DE PROCESOS ELECTORALES  
 UNIDAD EJECUTORA: DELEG DIST ORGANIZACION ROS XVI

META (COMPONENTE): EJERCER EL RECURSO FINANCIERO AUTORIZADO PARA LA REMUNERACION AL PERSONAL

ACTIVIDAD: REMUNERAR AL PERSONAL DE CARACTER TRANSITORIO ADSCRITO A LA DELEGACION DISTRITAL DE ORGANIZACION XVI

UNIDAD DE MEDIDA: NOMINA

CALENDARIZACION:

PARTIDA	REQUERIMIENTO												COSTO ANUAL	
	ENE	FEB	MAR	ABR	MAY	JUN	JUL	AGO	SEP	OCT	NOV	DIC		TOTAL
122109													2	7,140.00
132118													2	782.47
132128													2	8,912.33
134103													2	16,650.00
141103													2	2,922.20
152109													2	1,394.11
398201													2	724.11
													2	7,140.00

PROGRAMACION												
ENE	FEB	MAR	ABR	MAY	JUN	JUL	AGO	SEP	OCT	NOV	DIC	
												7,140.00
												782.47
												8,912.33
												16,650.00
												2,922.20
												1,394.11
												724.11

TOTAL POR ACCIÓN 33,445.22

*[Handwritten Signature]*  
 LIC. MIGUEL MARTIN MEDRANO VALERO  
 RESPONSABLE DE LA UNIDAD EJECUTORA



INSTITUTO ELECTORAL Y DE PARTICIPACION CIUDADANA DEL ESTADO DE BAJA CALIFORNIA

CLAVE 2.01.05.26

IDENTIFICACION DE ACTIVIDADES PARA EL EJERCICIO FISCAL 2015

PROGRAMA: OPERACION DEL INSTITUTO  
 SUBPROGRAMA: PARTICIPACION CIUDADANA  
 UNIDAD ADMVA. RESPONSABLE: DIRECCION EJECUTIVA DE PROCESOS ELECTORALES  
 UNIDAD EJECUTORA: DELEG DIST ORGANIZACION XVII

META (COMPONENTE): EJERCER EL RECURSO FINANCIERO AUTORIZADO PARA LA REMUNERACION AL PERSONAL  
 ACTIVIDAD: REMUNERAR AL PERSONAL DE CARACTER TRANSITORIO ADSCRITO A LA DELEGACION DISTRITAL DE ORGANIZACION XVII  
 UNIDAD DE MEDIDA: NOMINA

ENE	FEB	MAR	ABR	MAY	JUN	JUL	AGO	SEP	OCT	NOV	DIC	TOTAL
											2	2

PARTIDA	REQUERIMIENTO												COSTO ANUAL
	ENE	FEB	MAR	ABR	MAY	JUN	JUL	AGO	SEP	OCT	NOV	DIC	
122103													7,140.00
132115													782.47
132123													3,912.38
134103													16,650.00
141103													2,922.20
152103													1,904.11
396001													724.11

TOTAL POR ACCIÓN 33,445.22

*[Handwritten Signature]*  
 LIC. MIGUEL MARTIN MEDRANO VALERO  
 RESPONSABLE DE LA UNIDAD EJECUTORA



INSTITUTO ELECTORAL Y DE PARTICIPACION CIUDADANA DEL ESTADO DE BAJA CALIFORNIA

IDENTIFICACION DE ACTIVIDADES PARA EL EJERCICIO FISCAL 2015

CLAVE 2.01.05.27

PROGRAMA: OPERACION DEL INSTITUTO  
 SUBPROGRAMA: PARTICIPACION CIUDADANA  
 UNIDAD ADMVA. RESPONSABLE: DIRECCION EJECUTIVA DE PROCESOS ELECTORALES  
 UNIDAD EJECUTORA: DEPARTAMENTO DE ENLACE INSTITUCIONAL  
 META (COMPONENTE): EJERCER EL RECURSO FINANCIERO AUTORIZADO PARA LA REMUNERACION AL PERSONAL  
 ACTIVIDAD: REMUNERAR AL PERSONAL DE CARÁCTER PERMANENTE ADSCRITO AL DEPARTAMENTO DE ENLACE INSTITUCIONAL  
 UNIDAD DE MEDIDA: NOMINA  
 CALENDARIZACION:

ENE	FEB	MAR	ABR	MAY	JUN	JUL	AGO	SEP	OCT	NOV	DIC	TOTAL
2	2	2	2	3	2	2	2	2	2	3	2	26

PARTIDA	REQUERIMIENTO												COSTO ANUAL
	ENE	FEB	MAR	ABR	MAY	JUN	JUL	AGO	SEP	OCT	NOV	DIC	
113100	SUELDO TABULAR PERSONAL PERMANENTE												
113102	9,056.25	11,025.00	11,025.00	11,025.00	16,537.50	11,025.00	11,025.00	11,025.00	11,075.00	16,537.50	11,025.00	11,025.00	13,387.50
132112	148,718.75	13,387.50				14,962.50							
132122	28,350.00												
134102	78,750.00												
141102	335,343.75	22,050.00	25,725.00	25,725.00	88,587.50	25,725.00	25,725.00	25,725.00	25,725.00	36,587.50	25,725.00	25,725.00	78,750.00
399001	15,196.44	1,168.88	1,168.88	1,168.88	1,753.32	1,168.88	1,168.88	1,168.88	1,168.88	1,753.32	1,168.88	1,168.88	30,318.75
	755.88	1,218.34	893.03	893.03	1,339.54	893.03	1,256.61	893.03	893.03	1,339.54	893.03	893.03	2,975.69

TOTAL POR ACCIÓN 615,601.72

*[Handwritten Signature]*  
 LIC. MIGUEL MARTIN MIERANO VALERO  
 RESPONSABLE DE LA UNIDAD EJECUTORA





INSTITUTO ELECTORAL Y DE PARTICIPACION CIUDADANA DEL ESTADO DE BAJA CALIFORNIA

IDENTIFICACION DE SUBPROGRAMAS PARA EL EJERCICIO FISCAL 2015

CLAVE 2.02

PROGRAMA: OPERACION DEL INSTITUTO

SUBPROGRAMA: ADMINISTRACION DE LOS RECURSOS

NIVEL	OBJETIVO	IMPORTE
P2	GARANTIZAR UN SERVICIO ADMINISTRATIVO A LAS AREAS Y UNIDADES TECNICAS DEL INSTITUTO OTORGANDO LOS RECURSOS HUMANOS, FINANCIEROS Y MATERIALES NECESARIOS	25,420,608.67

INDICADOR

NOMBRE	FORMULA	UNIDAD DE MEDIDA	FRECUENCIA DE MEDICION
NIVEL DE SERVICIO OTORGADO	$NSO = (SA/SR) * 100$	PORCENTAJE	SEMESTRAL

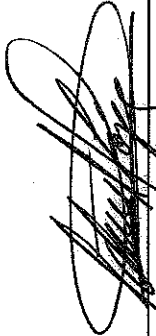
  
 L.A.E. IRMA HORTENCIA LOPEZ  
 SAHAGUN  
 RESPONSABLE DEL SUBPROGRAMA

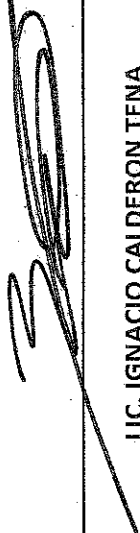
  
 LIC. IGNACIO CALDERON TENA  
 RESPONSABLE DEL PROGRAMA



INSTITUTO ELECTORAL Y DE PARTICIPACION CIUDADANA DEL ESTADO DE BAJA CALIFORNIA

CLAVE 2.02.01

IDENTIFICACION DE METAS PARA EL EJERCICIO FISCAL 2015

PROGRAMA:	OPERACION DEL INSTITUTO							
SUBPROGRAMA:	ADMINISTRACION DE LOS RECURSOS							
UNIDAD ADMVA. RESPONSABLE:	DIRECCION EJECUTIVA DE ADMINISTRACION							
NIVEL	OBJETIVO	UNIDAD MEDIDA	CANTIDAD PROGRAMADA	METAS ESPERADAS POR TRIMESTRE				PRESUPUESTO POR META
				I	II	III	IV	
PZC1	GARANTIZAR INFORMACION CONTABLE Y PRESUPUESTAL PARA INFORMES DE GESTION Y TOMA DE DECISIONES	INFORMES	4	1	1	1	1	306,158.92

VINCULACIÓN CON EL PED.

7 GOBIERNO DE RESULTADOS Y CERCANO A LA GENTE

7.5 GOBIERNO, DEMOCRACIA Y FORTALECIMIENTO MUNICIPAL

7.5.4 PARTICIPACION CIUDADANA

VINCULACIÓN CON LOS FINES DEL INSTITUTO (ART. 130 LIPE)

1 CONTRIBUIR AL DESARROLLO DE LA VIDA DEMOCRÁTICA EN EL ESTADO

L.A.E. IRMA HORTENCIA LOREZ SAHAGUN  
RESPONSABLE DE LA UNIDAD ADMINISTRATIVA



INSTITUTO ELECTORAL Y DE PARTICIPACIÓN CIUDADANA DEL ESTADO DE BAJA CALIFORNIA

CLAVE 2.02.01.01

IDENTIFICACION DE ACTIVIDADES PARA EL EJERCICIO FISCAL 2015

PROGRAMA: OPERACION DEL INSTITUTO  
 SUBPROGRAMA: ADMINISTRACION DE LOS RECURSOS  
 UNIDAD ADMVA. RESPONSABLE: DIRECCION EJECUTIVA DE ADMINISTRACION  
 UNIDAD EJECUTORA: DEPARTAMENTO DE CONTROL PRESUPUESTAL

META (COMPONENTE): GARANTIZAR INFORMACION CONTABLE Y PRESUPUESTAL PARA INFORMES DE GESTION Y TOMA DE DECISIONES  
 ACTIVIDAD: INTEGRAR, ASESORAR Y CONSOLIDAR EL ANTEPROYECTO DE PRESUPUESTO ANTEPROYECTOS

ENE	FEB	MAR	ABR	MAY	JUN	JUL	AGO	SEP	OCT	NOV	DIC	TOTAL
									1			1

PARTIDA	REQUERIMIENTO												COSTO ANUAL
	ENE	FEB	MAR	ABR	MAY	JUN	JUL	AGO	SEP	OCT	NOV	DIC	
211001													1,884.00
214001													1,782.00
221004													2,766.00

MATERIALES, UTILES Y EQUIPOS MENORES DE OFICINA  
 MATERIALES, UTILES Y EQ. MENORES DE TECNOLOGIA DE LA INFORMACION  
 ALIMENTACION DE PERSONAL

TOTAL POR ACCIÓN 6,432.00

*[Signature]*  
 C.P. EDUARDO GUMARO ROSAS RUIZ  
 RESPONSABLE DE LA UNIDAD EJECUTORA



INSTITUTO ELECTORAL Y DE PARTICIPACION CIUDADANA DEL ESTADO DE BAJA CALIFORNIA

CLAVE 2.02.01.02

IDENTIFICACION DE ACTIVIDADES PARA EL EJERCICIO FISCAL 2015

PROGRAMA: OPERACION DEL INSTITUTO  
 SUBPROGRAMA: ADMINISTRACION DE LOS RECURSOS  
 UNIDAD ADMVA. RESPONSABLE: DIRECCION EJECUTIVA DE ADMINISTRACION  
 UNIDAD EJECUTORA: DEPARTAMENTO DE CONTROL PRESUPUESTAL  
 META (COMPONENTE): GARANTIZAR INFORMACION CONTABLE Y PRESUPUESTAL PARA INFORMES DE GESTION Y TOMA DE DECISIONES  
 ACTIVIDAD: INTEGRAR Y PRESENTAR EL ESTADO DE EJERCICIO DEL PRESUPUESTO  
 UNIDAD DE MEDIDA: ESTADO DE EJERCICIO PRESUPUESTAL  
 CALENDARIZACION:

ENE	FEB	MAR	ABR	MAY	JUN	JUL	AGO	SEP	OCT	NOV	DIC	TOTAL
		3			3			3			3	12

PARTIDA	REQUERIMIENTO												
	ENE	FEB	MAR	ABR	MAY	JUN	JUL	AGO	SEP	OCT	NOV	DIC	
211001	1,216.10	667.90											1,884.00
214001	1,782.00												1,782.00
221004	2,785.00												2,785.00
261001	2,145.00	2,145.00	2,145.00	2,145.00	2,145.00	2,145.00	2,145.00	2,145.00	2,145.00	2,145.00	2,145.00	2,145.00	24,145.00
													25,745.00

TOTAL POR ACCIÓN 34,172.00

*[Signature]*  
 C.P. EDUARDO GUMAR ROSAS RUIZ  
 RESPONSABLE DE LA UNIDAD EJECUTORA



INSTITUTO ELECTORAL Y DE PARTICIPACION CIUDADANA DEL ESTADO DE BAJA CALIFORNIA

CLAVE 2.02.01.03

IDENTIFICACION DE ACTIVIDADES PARA EL EJERCICIO FISCAL 2015

PROGRAMA: OPERACION DEL INSTITUTO  
 SUBPROGRAMA: ADMINISTRACION DE LOS RECURSOS  
 UNIDAD ADMVA. RESPONSABLE: DIRECCION EJECUTIVA DE ADMINISTRACION  
 UNIDAD EJECUTORA: DEPARTAMENTO DE CONTROL PRESUPUESTAL

META (COMPONENTE): GARANTIZAR INFORMACION CONTABLE Y PRESUPUESTAL PARA INFORMES DE GESTION Y TOMA DE DECISIONES  
 ACTIVIDAD: LLEVAR A CABO EL SEGUIMIENTO Y EVALUACION DEL DESEMPEÑO MEDIANTE LA VERIFICACION DEL GRADO DE CUMPLIMIENTO DE LOS PROGRAMAS Y OBJETIVOS CON BASE EN INDICADORES DE GESTION  
 EVALUACIONES

ENE	FEB	MAR	ABR	MAY	JUN	JUL	AGO	SEP	OCT	NOV	DIC	TOTAL
1		1			1			1			1	4

PARTIDA	REQUERIMIENTO												COSTO ANUAL
	ENE	FEB	MAR	ABR	MAY	JUN	JUL	AGO	SEP	OCT	NOV	DIC	
211001		801.50											801.50
214001		1,551.80											1,551.80
221004		1,388.00		1,082.50									2,470.50
													2,766.00

MATERIALES, LITLES Y EQUIPOS MENORES DE OFICINA  
 MATERIALES, LITLES Y EQ. MENORES DE TECNOLOGIA DE LA INFORMACION  
 ALIMENTACION DE PERSONAL

C.P. EDUARDO GUZMAN ROSAS RUIZ  
 RESPONSABLE DE LA UNIDAD EJECUTORA

TOTAL POR ACCIÓN 6,432.00



INSTITUTO ELECTORAL Y DE PARTICIPACION CIUDADANA DEL ESTADO DE BAJA CALIFORNIA

CLAVE 2.02.01.04

IDENTIFICACION DE ACTIVIDADES PARA EL EJERCICIO FISCAL 2015

PROGRAMA:	OPERACION DEL INSTITUTO												
SUBPROGRAMA:	ADMINISTRACION DE LOS RECURSOS												
UNIDAD ADIWA. RESPONSABLE:	DIRECCION EJECUTIVA DE ADMINISTRACION												
UNIDAD EJECUTORA:	DEPARTAMENTO DE CONTABILIDAD Y FINANZAS												
META (COMPONENTE)	GARANTIZAR INFORMACION CONTABLE Y PRESUPUESTAL PARA INFORMES DE GESTION Y TOMA DE DECISIONES												
ACTIVIDAD	INTEGRAR ESTADOS FINANCIEROS												
UNIDAD DE MEDIDA	ESTADOS FINANCIEROS												
CALENDARIZACION	ENE	FEB	MAR	ABR	MAY	JUN	JUL	AGO	SEP	OCT	NOV	DIC	TOTAL
													12
PARTIDA	REQUERIMIENTO												
	COSTO ANUAL												
	PROGRAMACION												
	ENE	FEB	MAR	ABR	MAY	JUN	JUL	AGO	SEP	OCT	NOV	DIC	

TOTAL POR ACCION

C.P. ALEJANDRA CIENFUEGOS JAUREGUI  
RESPONSABLE DE LA UNIDAD EJECUTORA



INSTITUTO ELECTORAL Y DE PARTICIPACION CIUDADANA DEL ESTADO DE BAJA CALIFORNIA

CLAVE 2.02.01.05

IDENTIFICACION DE ACTIVIDADES PARA EL EJERCICIO FISCAL 2015

PROGRAMA: OPERACION DEL INSTITUTO  
 SUBPROGRAMA: ADMINISTRACION DE LOS RECURSOS  
 UNIDAD ADMVA. RESPONSABLE: DIRECCION EJECUTIVA DE ADMINISTRACION  
 UNIDAD EJECUTORA: DEPARTAMENTO DE CONTABILIDAD Y FINANZAS  
 META (COMPONENTE): GARANTIZAR INFORMACION CONTABLE Y PRESUPUESTAL PARA INFORMES DE GESTION Y TOMA DE DECISIONES  
 ACTIVIDAD: REGISTRAR LOS INGRESOS Y EGRESOS EN TIEMPO Y FORMA  
 REPORTES: REPORTE DE INGRESOS Y EGRESOS EN TIEMPO Y FORMA  
 UNIDAD DE MEDIDA: MONEDAS  
 CALENDARIZACION: ANUAL

ENE	FEB	MAR	ABR	MAY	JUN	JUL	AGO	SEP	OCT	NOV	DIC	TOTAL
3												12

PARTIDA	PROGRAMACION												COSTO ANUAL
	ENE	FEB	MAR	ABR	MAY	JUN	JUL	AGO	SEP	OCT	NOV	DIC	
211001	1,099.48	596.07	1,103.86	954.57	993.32	1,007.44	973.55	28.89	51.51	74.57	891.88	15.76	6,105.60
212001	2,585.00	247.06	145.75	385.31	248.65	1,283.00	608.96			605.96			2,585.00
214001	3,993.50	610.00	610.00	610.00	610.00	610.00	610.00	610.00	610.00	610.00	610.00	610.00	3,993.50
221004	7,313.00	1,039.68	1,039.68	1,352.80	1,039.68	1,039.68	1,039.68	1,039.68	1,039.68	1,039.68	1,039.68	1,039.68	7,313.00
261001	7,277.76	7,748.31	7,748.31	7,748.31	7,748.31	7,748.31	7,748.31	7,748.31	7,748.31	7,748.31	7,748.31	7,748.31	7,277.76
327001	92,878.72	4,583.00	4,583.00	4,583.00	4,583.00	4,583.00	4,583.00	4,583.00	4,583.00	4,583.00	4,583.00	4,583.00	92,878.72
330002	55,000.00	7,150.00	3,630.00	3,630.00	3,630.00	3,630.00	3,630.00	3,630.00	3,630.00	3,630.00	3,630.00	3,630.00	55,000.00
336002	7,150.00	3,630.00	3,630.00	3,630.00	3,630.00	3,630.00	3,630.00	3,630.00	3,630.00	3,630.00	3,630.00	3,630.00	7,150.00
341001	48,560.00												48,560.00

TOTAL POR ACCIÓN 225,911.58

C.P. ALEJANDRA CIENFUEGOS JAUREGUI  
 RESPONSABLE DE LA UNIDAD EJECUTORA







INSTITUTO ELECTORAL Y DE PARTICIPACION CIUDADANA DEL ESTADO DE BAJA CALIFORNIA

CLAVE 2.02.01.07

IDENTIFICACION DE ACTIVIDADES PARA EL EJERCICIO FISCAL 2015

PROGRAMA:	OPERACION DEL INSTITUTO												
SUBPROGRAMA:	ADMINISTRACION DE LOS RECURSOS												
UNIDAD ADMVA. RESPONSABLE:	DIRECCION EJECUTIVA DE ADMINISTRACION												
UNIDAD EJECUTORA:	DIRECCION GENERAL												
META (COMPONENTE):	GARANTIZAR INFORMACION CONTABLE Y PRESUPUESTAL PARA INFORMES DE GESTION Y TOMA DE DECISIONES												
ACTIVIDAD:	PRESENTAR AL CONSEJO GENERAL ELECTORAL EL INFORME ANUAL DEL EJERCICIO PRESUPUESTAL, ASÍ COMO EL DE ACTIVIDADES												
UNIDAD DE MEDIDA:	INFORMES												
CALENDARIZACION:	ENE	FEB	MAR	ABR	MAY	JUN	JUL	AGO	SEP	OCT	NOV	DIC	TOTAL
													1
PARTIDA	REQUERIMIENTO												
	COSTO ANUAL												

PROGRAMACION											
ENE	FEB	MAR	ABR	MAY	JUN	JUL	AGO	SEP	OCT	NOV	DIC

TOTAL POR ACCIÓN

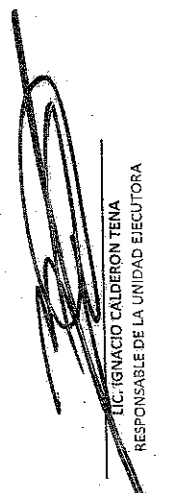
  
LIC. IGNACIO CALDERON TENA  
RESPONSABLE DE LA UNIDAD EJECUTORA



IDENTIFICACION DE METAS PARA EL EJERCICIO FISCAL 2015

PROGRAMA: OPERACION DEL INSTITUTO  
 SUBPROGRAMA: ADMINISTRACION DE LOS RECURSOS  
 UNIDAD ADMVA. RESPONSABLE: DIRECCION EJECUTIVA DE ADMINISTRACION

NIVEL	OBJETIVO	UNIDAD MEDIDA	CANTIDAD PROGRAMADA	METAS ESPERADAS POR TRIMESTRE				PRESUPUESTO POR META
				I	II	III	IV	
P2C2	LOGRAR QUE LAS AREAS DEL INSTITUTO CUENTEN CON EL RECURSO HUMANOS Y MATERIAL NECESARIOS, ASÍ COMO EL CUMPLIMIENTO DE LAS ATRIBUCIONES INSTITUCIONALES	INFORMES	4	1	1	1	1	12,312,700.20

VINCULACIÓN CON EL PED

7 GOBIERNO DE RESULTADOS Y CERCANO A LA GENTE

7.5 GOBIERNO, DEMOCRACIA Y FORTALECIMIENTO MUNICIPAL

7.5.4 PARTICIPACION CIUDADANA

VINCULACIÓN CON LOS FINES DEL INSTITUTO (ART. 130 LIPE)

I CONTRIBUIR AL DESARROLLO DE LA VIDA DEMOCRÁTICA EN EL ESTADO

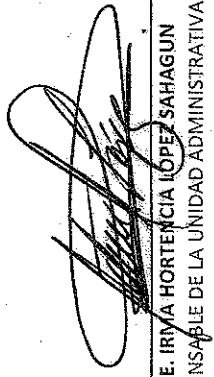
  
 L.A.E. IRMA HORTENCIA LOPEZ SAHAGUN  
 RESPONSABLE DE LA UNIDAD ADMINISTRATIVA



INSTITUTO ELECTORAL Y DE PARTICIPACION CIUDADANA DEL ESTADO DE BAJA CALIFORNIA

CLAVE 2.02.02.01

IDENTIFICACION DE ACTIVIDADES PARA EL EJERCICIO FISCAL 2015

PROGRAMA: OPERACION DEL INSTITUTO  
 SUBPROGRAMA: ADMINISTRACION DE LOS RECURSOS  
 UNIDAD ADIVA. RESPONSABLE: DIRECCION EJECUTIVA DE ADMINISTRACION  
 UNIDAD EJECUTORA: DEPARTAMENTO DE RECURSOS HUMANOS  
 META (COMPONENTE): LOGRAR QUE LAS AREAS DEL INSTITUTO CUENTEN CON EL RECURSO HUMANO Y MATERIAL NECESARIOS, ASI COMO EL CUMPLIMIENTO DE LAS ATRIBUCIONES INSTITUCIONALES  
 ACTIVIDAD: ORGANIZAR Y/O SOLICITAR LA CONTRATACION DE EVENTOS Y CAPACITACION PARA EL PERSONAL  
 UNIDAD DE MEDIDA: SOLICITUDES  
 CALENDARIZACION:

ENE	FEB	MAR	ABR	MAY	JUN	JUL	AGO	SEP	OCT	NOV	DIC	TOTAL
9	10	4	1	1	1	2	1	3	1	1	1	26

PARTIDA	PROGRAMACION												
	ENE	FEB	MAR	ABR	MAY	JUN	JUL	AGO	SEP	OCT	NOV	DIC	
211001	307.10												307.10
221006	2,000.00		500.00										500.00
334001	337,588.49		18,398.00	9,744.00	24,116.40	51,657.81	5,040.00		39,080.68	2,486.00			83,089.56
382001	1,500.00		12,632.40		12,632.40	1,500.00		20,000.00					

TOTAL POR ACCION 608,033.94

*[Signature]*  
 C.P. CLAUDIA YADIRA BELTRAN CASTRO  
 RESPONSABLE DE LA UNIDAD EJECUTORA



INSTITUTO ELECTORAL Y DE PARTICIPACION CIUDADANA DEL ESTADO DE BAJA CALIFORNIA

IDENTIFICACION DE ACTIVIDADES PARA EL EJERCICIO FISCAL 2015

CLAVE 2.02.02.04

PROGRAMA: OPERACION DEL INSTITUTO  
 SUBPROGRAMA: ADMINISTRACION DE LOS RECURSOS  
 UNIDAD ADMVA. RESPONSABLE: DIRECCION EJECUTIVA DE ADMINISTRACION  
 UNIDAD EJECUTORA: DEPARTAMENTO DE RECURSOS MATERIALES  
 META (COMPONENTE): LOGRAR QUE LAS AREAS DEL INSTITUTO CUENTEN CON EL RECURSO HUMANOS Y MATERIAL NECESARIOS, ASI COMO EL CUMPLIMIENTO DE LAS ATRIBUCIONES INSTITUCIONALES  
 ACTIVIDAD: MANTENER UN CONTROL DE INVENTARIOS DE LOS BIENES MUEBLES E INMUEBLES, ASI COMO EL MANTENIMIENTO DE LOS MISMOS  
 UNIDAD DE MEDIDA: REPORTES  
 CALENDARIZACION:

ENE	FEB	MAR	ABR	MAY	JUN	JUL	AGO	SEP	OCT	NOV	DIC	TOTAL
1					1							4

PARTIDA	REQUERIMIENTO												COSTO ANUAL
	ENE	FEB	MAR	ABR	MAY	JUN	JUL	AGO	SEP	OCT	NOV	DIC	
242001			3,000.00										3,000.00
243001			9,000.00										9,000.00
247001			825.00	735.00									1,560.00
248001			7,500.00										7,500.00
249001			30,750.00										30,750.00
261001			5,340.36	5,340.36	5,340.36	5,340.36	5,340.36	5,340.36	5,340.36	5,340.36	5,340.36	5,340.36	53,403.65
291001			4,968.00										4,968.00
292001			24,840.00	2,070.00	2,070.00	2,070.00	2,070.00	2,070.00	2,070.00	2,070.00	2,070.00	2,070.00	24,840.00
345001			505,000.00										505,000.00
35001			403,514.34										403,514.34
351001			588,188.00	258,188.00									846,376.00
355001			1,349,098.00	149,760.00									1,498,858.00
357004			168,400.00	163,400.00									331,800.00
564001			218,733.83	218,733.83									437,467.66
													2,920,560.29

TOTAL POR ACCIÓN 2,920,560.29

*[Signature]*  
 JILY ANNE ZAYORA MADRENO  
 RESPONSABLE DE LA UNIDAD EJECUTORA



INSTITUTO ELECTORAL Y DE PARTICIPACION CIUDADANA DEL ESTADO DE BAJA CALIFORNIA

CLAVE 2.02.02.03

IDENTIFICACION DE ACTIVIDADES PARA EL EJERCICIO FISCAL 2015

PROGRAMA: OPERACION DEL INSTITUTO  
 SUBPROGRAMA: ADMINISTRACION DE LOS RECURSOS  
 UNIDAD ADMYA. RESPONSABLE: DIRECCION EJECUTIVA DE ADMINISTRACION  
 UNIDAD EJECUTORA: DIRECCION GENERAL  
 META (COMPONENTE): LOGRAR QUE LAS AREAS DEL INSTITUTO CUENTEN CON EL RECURSO HUMANOS Y MATERIAL NECESARIOS, ASI COMO EL CUMPLIMIENTO DE LAS ATRIBUCIONES INSTITUCIONALES  
 ACTIVIDAD: REALIZAR LA INVESTIGACION, RECOPIACION E IMPRESION DE EJEMPLAR CORRESPONDIENTE A LA MEMORIA PARA CONMEMORAR EL 20 ANIVERSARIO DE LAS INSTITUCIONES ELECTORALES EN BAJA CALIFORNIA  
 UNIDAD DE MEDIDA: LIBRO  
 CALENDARIZACION:

PARTIDA	REQUERIMIENTO												COSTO ANUAL	
	ENE	FEB	MAR	ABR	MAY	JUN	JUL	AGO	SEP	OCT	NOV	DIC		
336002													1	150,000.00
	SERVICIOS DE IMPRESION												150,000.00	

TOTAL POR ACCION 150,000.00

*[Signature]*  
 RESPONSABLE DE LA UNIDAD EJECUTORA



INSTITUTO ELECTORAL Y DE PARTICIPACIÓN CIUDADANA DEL ESTADO DE BAJA CALIFORNIA

CLAVE 2.02.02.03

IDENTIFICACION DE ACTIVIDADES PARA EL EJERCICIO FISCAL 2015

PROGRAMA: OPERACION DEL INSTITUTO  
 SUBPROGRAMA: ADMINISTRACION DE LOS RECURSOS  
 UNIDAD ADIMVA. RESPONSABLE: DIRECCION EJECUTIVA DE ADMINISTRACION  
 UNIDAD EJECUTORA: DEPARTAMENTO DE RECURSOS MATERIALES  
 META (COMPONENTE): LOGRAR QUE LAS AREAS DEL INSTITUTO CUENTEN CON EL RECURSO HUMANOS Y MATERIAL NECESARIOS, ASÍ COMO EL CUMPLIMIENTO DE LAS ATRIBUCIONES INSTITUCIONALES  
 ACTIVIDAD: REPORTE  
 UNIDAD DE MEDIDA: SATISFACER LAS NECESIDADES DE LAS AREAS, ATENDIENDO LAS SOLICITUDES ENVIADAS POR LAS MISMAS  
 CALENDARIZACION:

ENE	FEB	MAR	ABR	MAY	JUN	JUL	AGO	SEP	OCT	NOV	DIC	TOTAL
1					1							1
												4

PARTIDA	REQUERIMIENTO												COSTO ANUAL
	ENE	FEB	MAR	ABR	MAY	JUN	JUL	AGO	SEP	OCT	NOV	DIC	
212001	2,195.00	780.00	2,195.00		220.00	1,970.00	220.00	220.00	220.00	220.00	220.00	220.00	220.00
216001	7,620.00												
216001	71,867.72	8,936.07	5,671.60	5,496.60	5,496.60	5,496.60	5,496.60	5,496.60	5,496.60	5,496.60	5,496.60	5,496.60	
221004	50,400.00	4,200.00	4,200.00	4,200.00	4,200.00	4,200.00	4,200.00	4,200.00	4,200.00	4,200.00	4,200.00	4,200.00	
221005	32,800.90												
221006	106,532.24	8,974.77	8,974.77	8,741.77	8,974.77	8,974.77	8,741.77	8,974.77	8,741.77	8,741.77	8,741.77	8,974.77	
241001	5,500.00	500.00											
233001	10,999.68	891.64	891.64	891.64	891.64	891.64	891.64	891.64	891.64	891.64	891.64	891.64	
347001	90,000.00	15,000.00											
372001	6,480.00	1,080.00	1,080.00	1,080.00	1,080.00	1,080.00	1,080.00	1,080.00	1,080.00	1,080.00	1,080.00	1,080.00	
375001	39,600.00	3,300.00	3,300.00	3,300.00	3,300.00	3,300.00	3,300.00	3,300.00	3,300.00	3,300.00	3,300.00	3,300.00	
375002	27,600.00	2,400.00	2,400.00	2,400.00	2,400.00	2,400.00	2,400.00	2,400.00	2,400.00	2,400.00	2,400.00	2,400.00	
375002	66,600.00	5,920.00	5,920.00	5,920.00	5,920.00	5,920.00	5,920.00	5,920.00	5,920.00	5,920.00	5,920.00	5,920.00	
397001	228,081.00												
511001	124,356.25												
515001	61,946.16												

870,083.95

TOTAL POR ACCIÓN

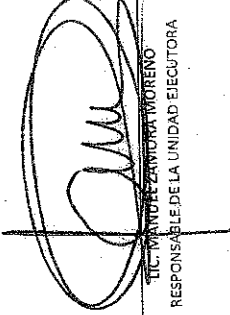
  
 TIT. MAYOR ZARWORA MORENO  
 RESPONSABLE DE LA UNIDAD EJECUTORA



INSTITUTO ELECTORAL Y DE PARTICIPACIÓN CIUDADANA DEL ESTADO DE BAJA CALIFORNIA

CLAVE 2.02.02.04

IDENTIFICACION DE ACTIVIDADES PARA EL EJERCICIO FISCAL 2015

PROGRAMA: OPERACION DEL INSTITUTO  
 SUBPROGRAMA: ADMINISTRACION DE LOS RECURSOS  
 UNIDAD ADMVA. RESPONSABLE: DIRECCION EJECUTIVA DE ADMINISTRACION  
 UNIDAD EJECUTORA: DEPARTAMENTO DE RECURSOS MATERIALES  
 META (COMPONENTE): LOGRAR QUE LAS AREAS DEL INSTITUTO CUENTEN CON EL RECURSO HUMANOS Y MATERIAL NECESARIOS, ASI COMO EL CUMPLIMIENTO DE LAS ATRIBUCIONES INSTITUCIONALES  
 ACTIVIDAD: COORDINAR EL ABASTECIMIENTO DE GASOLINA DE LOS VEHICULOS DEL INSTITUTO ELECTORAL  
 UNIDAD DE MEDIDA: REPORTES  
 CALENDARIZACION:

ENE	FEB	MAR	ABR	MAY	JUN	JUL	AGO	SEP	OCT	NOV	DIC	TOTAL
		1			1			1			1	4

PARTIDA	REQUERIMIENTO												COSTO ANUAL	
	ENE	FEB	MAR	ABR	MAY	JUN	JUL	AGO	SEP	OCT	NOV	DIC		
261001	25,219.92	25,219.92	31,524.50	25,219.92	25,219.92	31,524.50	25,219.92	31,524.50	25,219.92	25,219.92	31,524.50	25,219.92	31,524.50	25,219.92
	COMBUSTIBLES												327,858.56	

TOTAL POR ACCIÓN 327,858.56

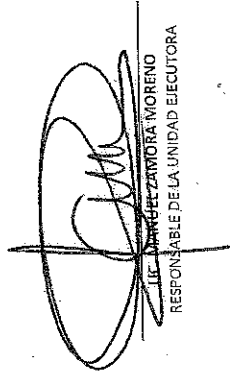
  
 LILIAN ARELLANO MORENO  
 RESPONSABLE DE LA UNIDAD EJECUTORA



INSTITUTO ELECTORAL Y DE PARTICIPACION CIUDADANA DEL ESTADO DE BAJA CALIFORNIA

CLAVE 2.02.02.08

IDENTIFICACION DE ACTIVIDADES PARA EL EJERCICIO FISCAL 2015

PROGRAMA: OPERACION DEL INSTITUTO

SUBPROGRAMA: ADMINISTRACION DE LOS RECURSOS

UNIDAD ADIMVA. RESPONSABLE: DIRECCION EJECUTIVA DE ADMINISTRACION

UNIDAD EJECUTORIA: DIRECCION EJECUTIVA DE ADMINISTRACION

META (COMPONENTE): LOGRAR QUE LAS AREAS DEL INSTITUTO CUENTEN CON EL RECURSO HUMANOS Y MATERIAL NECESARIOS, ASI COMO EL CUMPLIMIENTO DE LAS ATRIBUCIONES INSTITUCIONALES

ACTIVIDAD: ORGANIZAR LAS SESIONES DEL COMITÉ DE ADQUISICIONES, ARRENDAMIENTOS Y SERVICIOS

UNIDAD DE MEDIDA: CONVOCATORIA

CALENDARIZACION

ENE	FEB	MAR	ABR	MAY	JUN	JUL	AGO	SEP	OCT	NOV	DIC	TOTAL
1	1	1	1	1	1	1	1	1	1	1	1	12

PARTIDA	REQUERIMIENTO												COSTO ANUAL
	ENE	FEB	MAR	ABR	MAY	JUN	JUL	AGO	SEP	OCT	NOV	DIC	
211001	4,999.07												4,999.07
214001	2,501.95												2,501.95
221004	1,800.00												1,800.00
321006	3,000.00												3,000.00

MATERIALES, UTILES Y EQUIPOS MENORES DE OFICINA

MATERIALES, UTILES Y EQ. MENORES DE TECNOLOGIA DE LA INFORMACION

ALIMENTACION DE PERSONAL

ARTICULOS DE CAFETERIA

TOTAL POR ACCIÓN

12,301.02

*[Signature]*  
 LA E. IRMA HORTENCIA LOPEZ SAHAGUN  
 RESPONSABLE DE LA UNIDAD EJECUTORA





INSTITUTO ELECTORAL Y DE PARTICIPACION CIUDADANA DEL ESTADO DE BAJA CALIFORNIA

CLAVE 2.02.02.09

IDENTIFICACION DE ACTIVIDADES PARA EL EJERCICIO FISCAL 2015

PROGRAMA: OPERACION DEL INSTITUTO

SUBPROGRAMA: ADMINISTRACION DE LOS RECURSOS

UNIDAD ADMVA. RESPONSABLE: DIRECCION EJECUTIVA DE ADMINISTRACION

UNIDAD EJECUTORA: DIRECCION EJECUTIVA DE ADMINISTRACION

META (COMPONENTE): LOGRAR QUE LAS AREAS DEL INSTITUTO CUENTEN CON EL RECURSO HUMANOS Y MATERIAL NECESARIOS, ASI COMO EL CUMPLIMIENTO DE LAS ATRIBUCIONES INSTITUCIONALES

ACTIVIDAD: DAR SEGUIMIENTO A LOS COMPROMISOS Y ACUERDOS QUE INSTRUYA EL DIRECTOR GENERAL

UNIDAD DE MEDIDA: MINUTAS

CALENDARIZACION

ENE	FEB	MAR	ABR	MAY	JUN	JUL	AGO	SEP	OT	NOV	DIC	TOTAL
1	1	1	1	1	1	1	1	1	1	1	1	12

PARTIDA	REQUERIMIENTO												COSTO ANUAL
	ENE	FEB	MAR	ABR	MAY	JUN	JUL	AGO	SEP	OCT	NOV	DIC	
211001	13,340.00												13,340.00
261001	1,398.00	1,398.00	4,361.76	1,398.00	1,398.00	1,398.00	4,361.76	1,398.00	1,398.00	1,398.00	1,398.00	4,361.76	1,398.00
375001			700.00				700.00					700.00	
375002			1,250.00				1,250.00					1,250.00	
375002			988.00				988.00					988.00	
385001			2,000.00		2,000.00								2,000.00
591001													
597001													
	1,230,690.40												1,230,690.40

TOTAL POR ACCIÓN 1,288,451.68

*[Signature]*  
 LA. LIA HORMENCA LÓPEZ SAHAGÚN  
 RESPONSABLE DE LA UNIDAD EJECUTORA



INSTITUTO ELECTORAL Y DE PARTICIPACION CIUDADANA DEL ESTADO DE BAJA CALIFORNIA

CLAVE 2.02.02.10

IDENTIFICACION DE ACTIVIDADES PARA EL EJERCICIO FISCAL 2015

PROGRAMA: OPERACION DEL INSTITUTO  
 SUBPROGRAMA: ADMINISTRACION DE LOS RECURSOS  
 UNIDAD ADMYA- RESPONSABLE: DIRECCION EJECUTIVA DE ADMINISTRACION  
 UNIDAD EJECUTORA: DIRECCION GENERAL

LOGRAR QUE LAS AREAS DEL INSTITUTO CUENTEN CON EL RECURSO HUMANOS Y MATERIAL NECESARIOS, ASI COMO EL CUMPLIMIENTO DE LAS ATRIBUCIONES INSTITUCIONALES  
 GESTIONAR ANTE LAS INSTANCIAS CORRESPONDIENTES LOS ELEMENTOS NECESARIOS PARA LA OPERACION DEL INSTITUTO

BITACORA

ENE	FEB	MAR	ABR	MAY	JUN	JUL	AGO	SEP	OCT	NOV	DIC	TOTAL
1					1			1				4

PARTIDA	REQUERIMIENTO												COSTO ANUAL
	ENE	FEB	MAR	ABR	MAY	JUN	JUL	AGO	SEP	OCT	NOV	DIC	
261001	3,485.00			2,180.88									5,665.88
375001	2,800.00			1,100.00									3,900.00
375002	3,200.00			1,600.00									4,800.00
379002	848.00			178.00									1,026.00
385001	2,784.35	2,784.35	2,784.35	2,784.35	2,784.35	2,784.35	2,784.35	2,784.35	2,784.35	2,784.35	2,784.35	2,784.35	33,313.84

TOTAL POR ACCION 33,313.84

TOTAL POR ACCION 33,313.84

*[Handwritten Signature]*  
 DR. IGNACIO CALDERON TENA  
 RESPONSABLE DE LA UNIDAD EJECUTORA



INSTITUTO ELECTORAL Y DE PARTICIPACION CIUDADANA DEL ESTADO DE BAJA CALIFORNIA

CLAVE 2.02.02.10

IDENTIFICACION DE ACTIVIDADES PARA EL EJERCICIO FISCAL 2015

PROGRAMA: OPERACION DEL INSTITUTO  
 SUBPROGRAMA: ADMINISTRACION DE LOS RECURSOS  
 UNIDAD ADMVA.-RESPONSABLE: DIRECCION EJECUTIVA DE ADMINISTRACION  
 UNIDAD EJECUTORA: DIRECCION EJECUTIVA DE ADMINISTRACION  
 META (COMPONENTE): LOGRAR QUE LAS AREAS DEL INSTITUTO CUENTEN CON EL RECURSO HUMANOS Y MATERIAL NECESARIOS, ASI COMO EL CUMPLIMIENTO DE LAS ATRIBUCIONES INSTITUCIONALES  
 ACTIVIDAD: FUNGIR COMO ENLACE ENTRE EL INSTITUTO NACIONAL ELECTORAL Y EL IEPC EN LO RELATIVO AL SERVICIO PROFESIONAL ELECTORAL  
 UNIDAD DE MEDIDA: REPORTES  
 CALENDARIZACION:

ENE	FEB	MAR	ABR	MAY	JUN	JUL	AGO	SEP	OCT	NOV	DIC	TOTAL
1					1			1				4

PARTIDA	REQUERIMIENTO												COSTO ANUAL	
	ENE	FEB	MAR	ABR	MAY	JUN	JUL	AGO	SEP	OCT	NOV	DIC		
261001	1,495.86												1,495.86	8,975.16
336002	1,800.00												1,800.00	1,800.00
371001	7,290.00		4,855.00										4,855.00	17,005.00
375001	6,600.00		6,600.00										6,600.00	15,800.00
389001	5,000.00		2,500.00										2,500.00	10,000.00

TOTAL POR ACCIÓN 57,575.16

*[Signature]*  
 LA FIRMA HORRENCIA KOPEZ SAHAGUN  
 RESPONSABLE DE LA UNIDAD EJECUTORA



INSTITUTO ELECTORAL Y DE PARTICIPACION CIUDADANA DEL ESTADO DE BAJA CALIFORNIA

CLAVE 2.02.02.11

IDENTIFICACION DE ACTIVIDADES PARA EL EJERCICIO FISCAL 2015

PROGRAMA: OPERACION DEL INSTITUTO  
 SUBPROGRAMA: ADMINISTRACION DE LOS RECURSOS  
 UNIDAD ADMVA. RESPONSABLE: DIRECCION EJECUTIVA DE ADMINISTRACION  
 UNIDAD EJECUTORA: DIRECCION GENERAL  
 META (COMPONENTE): LOGRAR QUE LAS AREAS DEL INSTITUTO CUENTEN CON EL RECURSO HUMANOS Y MATERIAL NECESARIOS, ASÍ COMO EL CUMPLIMIENTO DE LAS ATRIBUCIONES INSTITUCIONALES  
 ACTIVIDAD: SUPERVISAR EL CUMPLIMIENTO DE LOS AVANCES DE LOS PROGRAMAS DE LA DIRECCION EJECUTIVA DE ADMINISTRACION  
 CALENDARIZACION: MINUTAS

ENE	FEB	MAR	ABR	MAY	JUN	JUL	AGO	SEP	OCT	NOV	DIC	TOTAL
1	1	1	1	1	1	1	1	1	1	1	1	12

PARTIDA	REQUERIMIENTO												COSTO ANUAL
	ENE	FEB	MAR	ABR	MAY	JUN	JUL	AGO	SEP	OCT	NOV	DIC	
211001	2,458.70		86.26	851.80	22.99	92.76	1,804.32						5,424.18
211004			916.66			916.66							2,749.98

MATERIALES, UTILES Y EQUIPOS MENORES DE OFICINA  
 ALIMENTACION DE PERSONAL

TOTAL POR ACCIÓN 8,174.16

*[Handwritten Signature]*  
 Sr. IGNACIO CALDERON TENA  
 RESPONSABLE DE LA UNIDAD EJECUTORA



INSTITUTO ELECTORAL Y DE PARTICIPACION CIUDADANA DEL ESTADO DE BAJA CALIFORNIA

CLAVE 2.02.02.12

IDENTIFICACION DE ACTIVIDADES PARA EL EJERCICIO FISCAL 2015

PROGRAMA: OPERACION DEL INSTITUTO  
 SUBPROGRAMA: ADMINISTRACION DE LOS RECURSOS  
 UNIDAD ADMVA.- RESPONSABLE: DIRECCION EJECUTIVA DE ADMINISTRACION  
 UNIDAD EJECUTORA: DIRECCION GENERAL  
 META (COMPONENTE): LOGRAR QUE LAS AREAS DEL INSTITUTO CUENTEN CON EL RECURSO HUMANOS Y MATERIAL NECESARIOS, ASÍ COMO EL CUMPLIMIENTO DE LAS ATRIBUCIONES INSTITUCIONALES  
 ACTIVIDAD: REPRESENTAR LEGALMENTE AL INSTITUTO ANTE CUALQUER AUTORIDAD ADMINISTRATIVA, JUDICIAL O ANTE PARTICULARES  
 UNIDAD DE MEDIDA: REPORTE  
 CALENDARIZACION: ENE FEB MAR ABR MAY JUN JUL AGO SEP OCT NOV DIC

ENE	FEB	MAR	ABR	MAY	JUN	JUL	AGO	SEP	OCT	NOV	DEC	TOTAL
1					1			1				4

PARTIDA	REQUERIMIENTO												COSTO ANUAL
	ENE	FEB	MAR	ABR	MAY	JUN	JUL	AGO	SEP	OCT	NOV	DEC	
261001	1,006.56	1,006.56	1,006.56	1,006.56	1,006.56	1,006.56	1,006.56	1,006.56	1,006.56	1,006.56	1,006.56	1,006.56	12,078.72
931001	85,000.00	75,000.00	75,000.00	75,000.00	75,000.00	75,000.00	75,000.00	75,000.00	75,000.00	75,000.00	75,000.00	75,000.00	910,000.00
	COMBUSTIBLES												
	SERVICIOS LEGALES Y ASESORIAS EN MATERIA JURIDICA, ECONOMICA Y CC												

TOTAL POR ACCIÓN 922,078.72

*[Handwritten Signature]*  
 RESPONSABLE DE LA UNIDAD EJECUTORA



INSTITUTO ELECTORAL Y DE PARTICIPACION CIUDADANA DEL ESTADO DE BAJA CALIFORNIA

CLAVE 2.02.02.12

IDENTIFICACION DE ACTIVIDADES PARA EL EJERCICIO FISCAL 2015

PROGRAMA: OPERACION DEL INSTITUTO  
 SUBPROGRAMA: ADMINISTRACION DE LOS RECURSOS  
 UNIDAD ADMVA. RESPONSABLE: DIRECCION EJECUTIVA DE ADMINISTRACION  
 UNIDAD EJECUTORA: DEPARTAMENTO DE RECURSOS HUMANOS  
 META (COMPONENTE): LOGRAR QUE LAS AREAS DEL INSTITUTO CUENTEN CON EL RECURSO HUMANOS Y MATERIAL NECESARIOS, ASI COMO EL CUMPLIMIENTO DE LAS ATRIBUCIONES INSTITUCIONALES  
 ACTIVIDAD: PROCESAR LA NOMINA GUBERNAMENTAL EN FORMA OPORTUNA  
 UNIDAD DE MEDIDA: NOMINA  
 CALENDARIZACION:

ENE	FEB	MAR	ABR	MAY	JUN	JUL	AGO	SEP	OCT	NOV	DIC	TOTAL
2	2	2	3	2	2	2	2	3	2	2	3	27

PARTIDA	REQUERIMIENTO												COSTO ANUAL
	ENE	FEB	MAR	ABR	MAY	JUN	JUL	AGO	SEP	OCT	NOV	DIC	
211001	6,514.87	553.60	127.38	549.70	2,429.67	1,621.06	549.70	2,429.67	2,429.67	549.70	NOV.	121.55	
212001	1,176.97			267.96			267.96			267.96			
214001	4,490.76		1,825.78	1,473.78	1,825.78	4,490.76	1,473.78	1,825.78	1,825.78	1,473.78		1,825.78	600.00
221004	600.00	600.00	600.00	600.00	600.00	600.00	600.00	600.00	600.00	600.00		600.00	600.00
333002	31,424.40												

TOTAL POR ACCIÓN 74,732.35

*C. Guzmán*  
 C.P. CLAUDIA VADIRA BETRAN CASTRO  
 RESPONSABLE DE LA UNIDAD EJECUTORA





INSTITUTO ELECTORAL Y DE PARTICIPACION CIUDADANA DEL ESTADO DE BAJA CALIFORNIA

CLAVE 2.02.02.14

IDENTIFICACION DE ACTIVIDADES PARA EL EJERCICIO FISCAL 2015

PROGRAMA: OPERACION DEL INSTITUTO  
 SUBPROGRAMA: ADMINISTRACION DE LOS RECURSOS  
 UNIDAD ADMVA. RESPONSABLE: DIRECCION EJECUTIVA DE ADMINISTRACION  
 UNIDAD EJECUTORA: DEPARTAMENTO DE RECURSOS MATERIALES  
 META (COMPONENTE): LOGRAR QUE LAS AREAS DEL INSTITUTO CUENTEN CON EL RECURSO HUMANOS Y MATERIAL NECESARIOS, ASI COMO EL CUMPLIMIENTO DE LAS ATRIBUCIONES INSTITUCIONALES  
 ACTIVIDAD: LLEVAR A CABO LA CONTRATACION DE BIENES Y SERVICIOS DE ACUERDO A LAS NECESIDADES DEL INSTITUTO, ASI COMO LLEVAR UN CONTROL DE PAGOS DE LOS SERVICIOS CONTRATADOS  
 UNIDAD DE MEDIDA: REPORTES  
 CALENDARIZACION:

ENE	FEB	MAR	ABR	MAY	JUN	JUL	AGO	SEP	OCT	NOV	DIC	TOTAL
3					3			3				12

PARTIDA	PROGRAMACION												COSTO ANUAL
	ENE	FEB	MAR	ABR	MAY	JUN	JUL	AGO	SEP	OCT	NOV	DIC	
211001	5,865.12	3,709.12	3,709.12	3,735.11	3,709.12	3,705.12	3,759.12	3,709.12	3,709.12	3,739.12	3,709.12	3,709.12	46,793.44
211002	17,050.00												17,050.00
214001	3,001.67	1,374.54	2,774.49	2,594.49	1,654.54	1,374.54	1,374.54	1,374.54	1,374.54	2,534.49	2,534.49	2,534.49	23,241.41
261001	5,326.38	5,326.38	5,326.38	5,326.38	5,326.38	5,326.38	5,326.38	5,326.38	5,326.38	5,326.38	5,326.38	5,326.38	63,916.58
294001	700.00												700.00
311001	20,672.00	22,658.00	20,448.00	20,296.00	23,960.00	71,173.00	86,761.00	87,906.00	114,637.00	94,939.00	56,553.00	56,553.00	676,536.00
313001	75,109.00												75,109.00
314001	16,748.00												16,748.00
315001	31,883.00	30,028.00	29,968.00	30,025.00	30,015.00	22,295.00	21,944.00	21,892.00	21,566.00	21,866.00	21,166.00	21,166.00	302,712.00
316001	5,500.00												5,500.00
319001	12,872.00	13,296.00	9,839.00	9,859.00	9,859.00	9,859.00	9,859.00	470.00	470.00	470.00	470.00	470.00	8,268.00
322001	47,313.00												47,313.00
323001	2,942,992.00	245,246.00	245,246.00	245,246.00	245,246.00	245,246.00	245,246.00	245,246.00	245,246.00	245,246.00	245,246.00	245,246.00	2,942,992.00
328001	21,971.10												21,971.10
336001	11,727.00	11,727.00	11,727.00	11,727.00	11,727.00	11,727.00	11,727.00	11,727.00	11,727.00	11,727.00	11,727.00	11,727.00	140,724.00
338001	9,950.00	2,950.00	2,950.00	2,950.00	2,950.00	2,950.00	2,950.00	2,950.00	2,950.00	2,950.00	2,950.00	2,950.00	42,400.00
339001	3,370.00	1,480.00	1,480.00	1,480.00	1,480.00	1,480.00	1,480.00	1,480.00	1,480.00	1,480.00	1,480.00	1,480.00	19,650.00
359004	3,867.00	3,867.00	3,867.00	3,867.00	3,867.00	3,867.00	3,867.00	3,867.00	3,867.00	3,867.00	3,867.00	3,867.00	46,404.00
359002													

TOTAL POR ACCION 4,714,241.51

*[Signature]*  
 LIC. SANDRA ZAVOLA MORENO  
 RESPONSABLE DE LA UNIDAD EJECUTORA





INSTITUTO ELECTORAL Y DE PARTICIPACION CIUDADANA DEL ESTADO DE BAJA CALIFORNIA

CLAVE 2.02.03

IDENTIFICACION DE METAS PARA EL EJERCICIO FISCAL 2015

PROGRAMA: OPERACION DEL INSTITUTO

SUBPROGRAMA: ADMINISTRACION DE LOS RECURSOS

UNIDAD ADMVA. RESPONSABLE: DIRECCION EJECUTIVA DE ADMINISTRACION

NIVEL	OBJETIVO	UNIDAD MEDIDA	CANTIDAD PROGRAMADA	METAS ESPERADAS POR TRIMESTRE				PRESUPUESTO POR META
				I	II	III	IV	
P2C3	LOGRAR QUE LAS DELEGACIONES MUNICIPALES Y DISTRITALES DE PROCESOS ELECTORALES CUENTEN CON LOS SUMINISTROS REQUERIDOS PARA SU FUNCIONAMIENTO	INFORMES	1				1	600,894.39

VINCULACIÓN CON EL PED

7 GOBIERNO DE RESULTADOS Y CERCANO A LA GENTE

7.5 GOBIERNO, DEMOCRACIA Y FORTALECIMIENTO MUNICIPAL

7.5.4 PARTICIPACION CIUDADANA

VINCULACIÓN CON LOS FINES DEL INSTITUTO (ART. 130 LIPE)

L.A.E. IRMA HORTENCIA LOPEZ SAHAGUN  
RESPONSABLE DE LA UNIDAD ADMINISTRATIVA



INSTITUTO ELECTORAL Y DE PARTICIPACION CIUDADANA DEL ESTADO DE BAJA CALIFORNIA

CLAVE 2.02.03.01

IDENTIFICACION DE ACTIVIDADES PARA EL EJERCICIO FISCAL 2015

PROGRAMA: OPERACION DEL INSTITUTO  
 SUBPROGRAMA: ADMINISTRACION DE LOS RECURSOS  
 UNIDAD ADMVA. RESPONSABLE: DIRECCION EJECUTIVA DE ADMINISTRACION  
 UNIDAD EJECUTORA: DEPARTAMENTO DE RECURSOS MATERIALES  
 META (COMPONENTE): LOGRAR QUE LAS DELEGACIONES MUNICIPALES Y DISTRITALES DE PROCESOS ELECTORALES CUENTEN CON LOS SUMINISTROS REQUERIDOS PARA SU FUNCIONAMIENTO  
 ACTIVIDAD: LLEVAR A CABO LA CONTRATACION DE BIENES Y SERVICIOS DE ACUERDO A LOS REQUERIMIENTOS, ASI COMO LLEVAR UN CONTROL DE PAGOS DE LOS SERVICIOS CONTRATADOS  
 UNIDAD DE MEDIDA: REPORTES  
 CALENDARIZACION:

ENE	FEB	MAR	ABR	MAY	JUN	JUL	AGO	SEP	OCT	NOV	DIC	TOTAL
												3

PARTIDA	REQUERIMIENTO												COSTO ANUAL
	ENE	FEB	MAR	ABR	MAY	JUN	JUL	AGO	SEP	OCT	NOV	DIC	
221004													1,800.00
251001													28,022.48
379001													9,800.00
375002													9,000.00
379002													6,784.00

PROGRAMACION	REQUERIMIENTO												COSTO ANUAL
	ENE	FEB	MAR	ABR	MAY	JUN	JUL	AGO	SEP	OCT	NOV	DIC	
ALIMENTACION DE PERSONAL													1,800.00
COMBUSTIBLES													28,022.48
VIATICOS EN EL PAIS													9,800.00
HOSPEDAJE EN EL PAIS													9,000.00
PEAJES													6,784.00

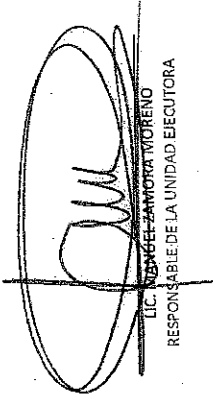
  
 LIC. ANGEL ZAMORA MORENO  
 RESPONSABLE DE LA UNIDAD EJECUTORA

TOTAL POR ACCIÓN 56,506.48



INSTITUTO ELECTORAL Y DE PARTICIPACION CIUDADANA DEL ESTADO DE BAJA CALIFORNIA

CLAVE 2.02.05.02

IDENTIFICACION DE ACTIVIDADES PARA EL EJERCICIO FISCAL 2015

PROGRAMA: OPERACION DEL INSTITUTO  
 SUBPROGRAMA: ADMINISTRACION DE LOS RECURSOS;  
 UNIDAD ADIMVA. RESPONSABLE: DIRECCION EJECUTIVA DE ADMINISTRACION  
 UNIDAD EJECUTORA: DEPARTAMENTO DE RECURSOS MATERIALES

META (COMPONENTE): COBRAR QUE LAS DELEGACIONES MUNICIPALES Y DISTRITALES DE PROCESOS ELECTORALES CUENTEN CON LOS SUMINISTROS REQUERIDOS PARA SU FUNCIONAMIENTO  
 ACTIVIDAD: SATISFACER LOS REQUERIMIENTOS, ATENDIENDO LAS SOLICITUDES ENVIADAS  
 REPORTES

UNIDAD DE MEDIDA	ENE	FEB	MAR	ABR	MAY	JUN	JUL	AGO	SEP	OCT	NOV	DIC	TOTAL
CALENDARIZACION													1

PARTIDA	REQUERIMIENTO												COSTO ANUAL
	ENE	FEB	MAR	ABR	MAY	JUN	JUL	AGO	SEP	OCT	NOV	DIC	
221004									13,500.00	13,500.00			27,000.00
261001								100,808.78	21,598.10	21,598.10			143,995.00
375001								31,000.00	17,850.00	17,850.00			66,700.00
375002								30,000.00					30,000.00
375003								99,860.00					99,860.00
379002								89,756.00		2,508.00			92,264.00
519001								26,889.20					26,889.20

PROGRAMACION

TOTAL POR ACCIÓN 460,158.28

LIC. MARÍA CECILIA MARTÍNEZ  
 RESPONSABLE DE LA UNIDAD EJECUTORA



INSTITUTO ELECTORAL Y DE PARTICIPACIÓN CIUDADANA DEL ESTADO DE BAJA CALIFORNIA

CLAVE 2.02.03.03

IDENTIFICACION DE ACTIVIDADES PARA EL EJERCICIO FISCAL 2015

PROGRAMA: OPERACION DEL INSTITUTO  
 SUBPROGRAMA: ADMINISTRACION DE LOS RECURSOS  
 UNIDAD ADMVA. RESPONSABLE: DIRECCION EJECUTIVA DE ADMINISTRACION  
 UNIDAD EJECUTORA: DEPARTAMENTO DE RECURSOS MATERIALES  
 META (COMPONENTE): LOGRAR QUE LAS DELEGACIONES MUNICIPALES Y DISTRITALES DE PROCESOS ELECTORALES CUENTEN CON LOS SUMINISTROS REQUERIDOS PARA SU FUNCIONAMIENTO  
 ACTIVIDAD: COORDINAR EL ABASTECIMIENTO DE GASOLINA A LAS DELEGACIONES DISTRITALES  
 UNIDAD DE MEDIDA: REPORTES

ENE	FEB	MAR	ABR	MAY	JUN	JUL	AGO	SEP	OCT	NOV	DIC	TOTAL
											1	1

PARTIDA	REQUERIMIENTO												COSTO ANUAL	
	ENE	FEB	MAR	ABR	MAY	JUN	JUL	AGO	SEP	OCT	NOV	DIC		

TOTAL POR ACCIÓN

  
 LIC. MANUEL ZAMORA MORENO  
 RESPONSABLE DE LA UNIDAD EJECUTORA



INSTITUTO ELECTORAL Y DE PARTICIPACION CIUDADANA DEL ESTADO DE BAJA CALIFORNIA

CLAVE 2.02.03.04

IDENTIFICACION DE ACTIVIDADES PARA EL EJERCICIO FISCAL 2015

PROGRAMA: OPERACION DEL INSTITUTO

SUBPROGRAMA: ADMINISTRACION DE LOS RECURSOS

UNIDAD ADIVA. RESPONSABLE: DIRECCION EJECUTIVA DE ADMINISTRACION

UNIDAD EJECUTORA: DEPARTAMENTO DE RECURSOS HUMANOS

META (COMPONENTE): LOGRAR QUE LAS DELEGACIONES MUNICIPALES Y DISTRITALES DE PROCESOS ELECTORALES CUENTEN CON LOS SUMINISTROS REQUERIDOS PARA SU FUNCIONAMIENTO

ACTIVIDAD: MANTENER ACTUALIZADOS LOS REGISTROS DEL PERSONAL PARA EL CONTROL DE LOS RECURSOS HUMANOS EN PROCESO ELECTORAL

UNIDAD DE MEDIDA: REPORTE DE ACTIVIDADES

CALENDARIZACION

ENE	FEB	MAR	ABR	MAY	JUN	JUL	AGO	SEP	OCT	NOV	DIC	TOTAL
											1	1

PARTIDA	REQUERIMIENTO												COSTO ANUAL
	ENE	FEB	MAR	ABR	MAY	JUN	JUL	AGO	SEP	OCT	NOV	DIC	
211001													8,470.87
212001													267.96
214001													7,657.56
211004													8,400.00
261001													15,595.20
379001													3,600.00
379002													7,092.00

PROGRAMACION											
JUN	JUL	AGO	SEP	OCT	NOV	DIC					
300.00	300.00	300.00	300.00	300.00	300.00	300.00					
1,299.60	1,299.60	1,299.60	1,299.60	1,299.60	1,299.60	1,299.60					
300.00	300.00	300.00	300.00	300.00	300.00	300.00					
586.00	586.00	586.00	586.00	586.00	586.00	586.00					

TOTAL POR ACCIÓN

46,223.59

*[Signature]*  
 C.P. CLAUDIA YADIRA BELTRAN CASTRO  
 RESPONSABLE DE LA UNIDAD EJECUTORA



INSTITUTO ELECTORAL Y DE PARTICIPACION CIUDADANA DEL ESTADO DE BAJA CALIFORNIA

CLAVE 2.02.03.05

IDENTIFICACION DE ACTIVIDADES PARA EL EJERCICIO FISCAL 2015

PROGRAMA: OPERACION DEL INSTITUTO  
 SUBPROGRAMA: ADMINISTRACION DE LOS RECURSOS  
 UNIDAD ADMVA. RESPONSABLE: DIRECCION EJECUTIVA DE ADMINISTRACION  
 UNIDAD ELECTORAL: DIRECCION EJECUTIVA DE ADMINISTRACION  
 META (COMPONENTE): LOGRAR QUE LAS DELEGACIONES MUNICIPALES Y DISTRITALES DE PROCESOS ELECTORALES CUENTEN CON LOS SUMINISTROS REQUERIDOS PARA SU FUNCIONAMIENTO  
 ACTIVIDAD: SUPERVISAR EL ABASTECIMIENTO DE RECURSOS HUMANOS, MATERIALES Y FINANCIEROS  
 INFORMES: INFORMES

UNIDAD DE MEDIDA CALENDARIZACION	REQUERIMIENTO												TOTAL	
	ENE	FEB	MAR	ABR	MAY	JUN	JUL	AGO	SEP	OCT	NOV	DIC		
													1	1

PARTIDA	REQUERIMIENTO												COSTO ANUAL	
	ENE	FEB	MAR	ABR	MAY	JUN	JUL	AGO	SEP	OCT	NOV	DIC		
265001														10,652.76
375001														2,800.00
375002														2,500.00
379002														3,872.00
385001														5,000.00

PROGRAMACION	REQUERIMIENTO												COSTO ANUAL	
	ENE	FEB	MAR	ABR	MAY	JUN	JUL	AGO	SEP	OCT	NOV	DIC		
													3,550.92	3,550.92
													700.00	700.00
													1,400.00	1,400.00
													1,250.00	1,250.00
													1,956.00	1,956.00
													2,500.00	2,500.00

*[Handwritten Signature]*  
 LA C. IRMA HORTENCIA OPEZ SAHAGUN  
 RESPONSABLE DE LA UNIDAD EJECUTORA

TOTAL POR ACCIÓN 24,824.76



INSTITUTO ELECTORAL Y DE PARTICIPACION CIUDADANA DEL ESTADO DE BAJA CALIFORNIA

CLAVE 2.02.05.06

IDENTIFICACION DE ACTIVIDADES PARA EL EJERCICIO FISCAL 2015

PROGRAMA: OPERACION DEL INSTITUTO  
 SUBPROGRAMA: ADMINISTRACION DE LOS RECURSOS  
 UNIDAD ADIVA. RESPONSABLE: DIRECCION EJECUTIVA DE ADMINISTRACION  
 UNIDAD EJECUTORA: DIRECCION EJECUTIVA DE ADMINISTRACION  
 META (COMPONENTE): LOGRAR QUE LAS DELEGACIONES MUNICIPALES Y DISTRITALES DE PROCESOS ELECTORALES CUENTEN CON LOS SUMINISTROS REQUERIDOS PARA SU FUNCIONAMIENTO  
 ACTIVIDAD: APLICAR LAS POLITICAS, NORMAS Y PROCEDIMIENTOS PARA LA ADMINISTRACION DE LOS RECURSOS A TRAVES DE LA DELEGACION MUNICIPAL DE ADMINISTRACION EN TIJUANA  
 INFORMES:  
 UNIDAD DE MEDIDA:  
 CALENDARIZACION:

PARTIDA	REQUERIMIENTO												COSTO ANUAL	
	ENE	FEB	MAR	ABR	MAY	JUN	JUL	AGO	SEP	OCT	NOV	DIC		
214001														1,812.90
221004														1,800.00
251001														2,977.74
														6,000.00
														992.58
														600.00
														1,812.90

MATERIALES, UTILES Y EQ. MENORES DE TECNOLOGIA DE LA INFORMACIO 1,812.90  
 ALIMENTACION DE PERSONAL 1,800.00  
 COMBUSTIBLES 2,977.74

TOTAL POR ACCION 6,590.64

L.A. IRMA HORTENCIA LOPEZ SAHAGUN  
 RESPONSABLE DE LA UNIDAD EJECUTORA



INSTITUTO ELECTORAL Y DE PARTICIPACION CIUDADANA DEL ESTADO DE BAJA CALIFORNIA

CLAVE 2.02.03.07

IDENTIFICACION DE ACTIVIDADES PARA EL EJERCICIO FISCAL 2005

PROGRAMA: OPERACION DEL INSTITUTO  
 SUBPROGRAMA: ADMINISTRACION DE LOS RECURSOS  
 UNIDAD ADMVA. RESPONSABLE: DIRECCION EJECUTIVA DE ADMINISTRACION  
 UNIDAD EJECUTORA: DIRECCION EJECUTIVA DE ADMINISTRACION  
 ACTIVIDAD (COMPONENTE): LOGRAR QUE LAS DELEGACIONES MUNICIPALES Y DISTRITALES DE PROCESOS ELECTORALES CUENTEN CON LOS SUMINISTROS REQUERIDOS PARA SU FUNCIONAMIENTO  
 UNIDAD DE MEDIDA: APLICAR LAS POLITICAS, NORMAS Y PROCEDIMIENTOS PARA LA ADMINISTRACION DE LOS RECURSOS A TRAVES DE LA DELEGACION MUNICIPAL DE ADMINISTRACION EN ENSEMANA  
 CALENDARIZACION: INFORMES

ENE	FEB	MAR	ABR	MAY	JUN	JUL	AGO	SEP	OCT	NOV	DIC	TOTAL
											1	1

PARTIDA	REQUERIMIENTO												COSTO ANUAL
	ENE	FEB	MAR	ABR	MAY	JUN	JUL	AGO	SEP	OCT	NOV	DIC	
214001	MATERIALES, UTILES Y EQ. MENORES DE TECNOLOGIA DE LA INFORMACION												1,812.90
221004	ALIMENTACION DE PERSONAL												1,800.00
261001	COMBUSTIBLES												2,977.74

PROGRAMACION											
ENE	FEB	MAR	ABR	MAY	JUN	JUL	AGO	SEP	OCT	NOV	DIC
									600.00	600.00	600.00
									992.58	992.58	992.58
											1,812.90

L.A.E. IRVIA HORTENCIA LOPEZ SAHAJUN  
 RESPONSABLE DE LA UNIDAD EJECUTORA

TOTAL POR ACCION 6,590.64





PROGRAMA: OPERACION DEL INSTITUTO  
 SUBPROGRAMA: ADMINISTRACION DE LOS RECURSOS  
 UNIDAD ADMVA. RESPONSABLE: DIRECCION EJECUTIVA DE ADMINISTRACION

NIVEL	OBJETIVO	UNIDAD MEDIDA	CANTIDAD PROGRAMADA	METAS ESPERADAS POR TRIMESTRE				PRESUPUESTO POR META
				I	II	III	IV	
P2C4	EJERCER EL RECURSO FINANCIERO AUTORIZADO PARA LA REMUNERACION AL PERSONAL	NOMINA	26	6	7	6	7	12,200,855.16

VINCULACIÓN CON EL PED

7 GOBIERNO DE RESULTADOS Y CERCANO A LA GENTE

7.5 GOBIERNO, DEMOCRACIA Y FORTALECIMIENTO MUNICIPAL

7.5.4 PARTICIPACION CIUDADANA

VINCULACIÓN CON LOS FINES DEL INSTITUTO (ART. 130 LIPE)

I CONTRIBUIR AL DESARROLLO DE LA VIDA DEMOCRÁTICA EN EL ESTADO

L.A.E. IRVIA HORTENCIA LOPEZ SAHAGUN  
RESPONSABLE DE LA UNIDAD ADMINISTRATIVA



INSTITUTO ELECTORAL Y DE PARTICIPACION CIUDADANA DEL ESTADO DE BAJA CALIFORNIA

CLAVE 2.02.04.01

IDENTIFICACION DE ACTIVIDADES PARA EL EJERCICIO FISCAL 2015

PROGRAMA: OPERACION DEL INSTITUTO  
 SUBPROGRAMA: ADMINISTRACION DE LOS RECURSOS  
 UNIDAD ADIMVA. RESPONSABLE: DIRECCION EJECUTIVA DE ADMINISTRACION  
 UNIDAD EJECUTORA: DIRECCION EJECUTIVA DE ADMINISTRACION

META (COMPONENTE): EJERCER EL RECURSO FINANCIERO AUTORIZADO PARA LA REMUNERACION AL PERSONAL  
 ACTIVIDAD: REMUNERAR AL PERSONAL DE CARÁCTER PERMANENTE ADSCRITO A LA DIRECCION EJECUTIVA DE ADMINISTRACION  
 NOMINA

UNIDAD DE MEDIDA	ENE	FEB	MAR	ABR	MAY	JUN	JUL	AGO	SEP	OCT	NOV	DIC	TOTAL
CALENDARIZACION	2	2	2	2	3	2	2	2	2	3	2	2	26

PARTIDA	PROGRAMACION												COSTO ANUAL
	ENE	FEB	MAR	ABR	MAY	JUN	JUL	AGO	SEP	OCT	NOV	DIC	
113100	17,514.41	21,321.89	21,321.89	21,321.89	35,962.83	21,321.89	21,321.89	21,321.89	29,487.61	23,807.11	21,321.89	25,800.86	277,546.09
113102		6,745.61											56,850.42
132112	42,643.78	48,751.07	48,751.07	48,751.07	74,626.61	48,751.07	48,751.07	48,751.07	68,827.75	55,549.93	49,751.07	58,685.19	152,399.20
134102	2,337.76	2,337.76	2,337.76	2,337.76	3,506.64	2,337.76	2,337.76	2,337.76	2,337.76	3,506.64	2,337.76	2,337.76	648,540.75
141102	1,461.84	1,880.99	1,727.07	1,727.07	2,590.61	1,727.07	1,727.07	1,727.07	2,389.31	1,628.62	1,727.07	1,727.07	30,890.88
398001													27,409.95
													50,104.81
													152,399.20
													648,540.75
													30,890.88
													27,409.95

TOTAL POR ACCIÓN 1,173,137.25

*[Signature]*  
 L.A.E. LARMA HORTENCIA LOPEZ SHAGUIN  
 RESPONSABLE DE LA UNIDAD EJECUTORA



INSTITUTO ELECTORAL Y DE PARTICIPACION CIUDADANA DEL ESTADO DE BAJA CALIFORNIA

CLAVE 2.02.04.02

IDENTIFICACION DE ACTIVIDADES PARA EL EJERCICIO FISCAL 2015

PROGRAMA: OPERACION DEL INSTITUTO

SUBPROGRAMA: ADMINISTRACION DE LOS RECURSOS

UNIDAD ADJVA. RESPONSABLE: DIRECCION EJECUTIVA DE ADMINISTRACION

UNIDAD EJECUTORIA: DEPARTAMENTO DE CONTROL PRESUPUESTAL

META (COMPONENTE): EJERCER EL RECURSO FINANCIERO AUTORIZADO PARA LA REMUNERACION AL PERSONAL

ACTIVIDAD: REMUNERAR AL PERSONAL DE CARÁCTER PERMANENTE ADESCRITO AL DEPARTAMENTO DE CONTROL PRESUPUESTAL

UNIDAD DE MEDIDA: NOMINA

CALENDARIZACION

ENE	FEB	MAR	ABR	MAY	JUN	JUL	AGO	SEP	OCT	NOV	DIC	TOTAL
2	2	2	2	3	2	2	2	2	2	2	2	26

PARTIDA	REQUERIMIENTO												COSTO ANUAL
	ENE	FEB	MAR	ABR	MAY	JUN	JUL	AGO	SEP	OCT	NOV	DIC	
113100	26,138.96	31,822.56	31,822.56	31,822.56	47,733.84	31,822.56	31,822.56	31,822.56	31,822.56	47,733.84	31,822.56	31,822.56	38,641.68
113102		31,428.81				38,701.85							
132112	65,180.66												227,304.00
132122	967,896.20												87,512.04
134102	60,781.76												4,675.52
141102	3,141.78	3,341.35	2,577.63	2,577.63	3,866.44	2,577.63	3,866.44	2,577.63	2,577.63	3,866.44	2,577.63	2,577.63	8,589.02
398001	40,707.59												

TOTAL POR ACCIÓN

1,776,689.81

C.P. EDUARDO GUZMÁN ROSAS RUIZ  
RESPONSABLE DE LA UNIDAD EJECUTORA



INSTITUTO ELECTORAL Y DE PARTICIPACION CIUDADANA DEL ESTADO DE BAJA CALIFORNIA

CLAVE 2.02.04.03

IDENTIFICACION DE ACTIVIDADES PARA EL EJERCICIO FISCAL 2015

PROGRAMA: OPERACION DEL INSTITUTO  
 SUBPROGRAMA: ADMINISTRACION DE LOS RECURSOS  
 UNIDAD ADMVA. RESPONSABLE: DIRECCION EJECUTIVA DE ADMINISTRACION  
 UNIDAD EJECUTORA: DEPARTAMENTO DE CONTABILIDAD Y FINANZAS

META (COMPONENTE): EJERCER EL RECURSO FINANCIERO AUTORIZADO PARA LA REMUNERACION AL PERSONAL  
 REMUNERAR AL PERSONAL DE CARÁCTER PERMANENTE ADSCRITO AL DEPARTAMENTO DE CONTABILIDAD Y FINANZAS

UNIDAD DE MEDIDA: NOMINA  
 CALENDARIZACION:

ENE	FEB	MAR	ABR	MAY	JUN	JUL	AGO	SEP	OCT	NOV	DIC	TOTAL
2	2	2	2	2	2	2	2	2	2	2	2	26

PARTIDA	REQUERIMIENTO												COSTO ANUAL
	ENE	FEB	MAR	ABR	MAY	JUN	JUL	AGO	SEP	OCT	NOV	DIC	
113100	28,423.09	28,515.06	28,515.06	28,515.06	42,772.99	28,515.06	28,515.06	28,515.06	28,515.06	42,772.99	28,515.06	28,515.06	34,825.43
113102	32,999.01	32,999.01											39,186.51
132112	57,030.12	66,535.14	66,535.14	66,535.14	98,802.71	66,535.14	66,535.14	66,535.14	66,535.14	99,802.71	66,535.14	66,535.14	203,679.00
134102	4,675.52	4,675.52	4,675.52	4,675.52	7,013.28	4,675.52	4,675.52	4,675.52	4,675.52	7,013.28	4,675.52	4,675.52	78,416.41
141102	1,953.01	3,097.02	2,309.72	2,309.72	3,464.58	2,309.72	3,116.15	2,309.72	2,309.72	3,464.58	2,309.72	2,309.72	4,675.52
398001													7,696.32

TOTAL POR ACCIÓN 1,605,745.51

C.P. ALEJANDRA CIENFUEGOS JAUREGUI  
 RESPONSABLE DE LA UNIDAD EJECUTORA



INSTITUTO ELECTORAL Y DE PARTICIPACION CIUDADANA DEL ESTADO DE BAJA CALIFORNIA

CLAVE 2.02.04.04

IDENTIFICACION DE ACTIVIDADES PARA EL EJERCICIO FISCAL 2015

PROGRAMA: OPERACION DEL INSTITUTO  
 SUBPROGRAMA: ADMINISTRACION DE LOS RECURSOS  
 UNIDAD ADIVA. RESPONSABLE: DIRECCION EJECUTIVA DE ADMINISTRACION  
 UNIDAD EJECUTORA: DEPARTAMENTO DE RECURSOS HUMANOS

ACTIVIDAD: META (COMPONENTE)  
 UNIDAD DE MEDIDA:  
 CALENDARIZACION

REQUERIR EL RECURSO FINANCIERO AUTORIZADO PARA LA REMUNERACION AL PERSONAL  
 REMUNERAR AL PERSONAL DE CARÁCTER PERMANENTE ADSCRITO AL DEPARTAMENTO DE RECURSOS HUMANOS

INDICADOR	ENE	FEB	MAR	ABR	MAY	JUN	JUL	AGO	SEP	OCT	NOV	DIC	TOTAL
2	2	2	2	2	2	2	2	2	2	2	2	2	26

PARTIDA	REQUERIMIENTO												COSTO ANUAL
	ENE	FEB	MAR	ABR	MAY	JUN	JUL	AGO	SEP	OCT	NOV	DIC	
113100	18,894.96	23,002.56	23,002.56	23,002.56	34,503.84	23,002.56	23,002.56	23,002.56	23,002.56	23,002.56	23,002.56	23,002.56	27,981.88
113102	299,854.80	25,690.77											49,299.58
132112	46,005.12	59,672.64	59,672.64	59,672.64	80,508.06	59,672.64	59,672.64	59,672.64	59,672.64	80,508.06	59,672.64	59,672.64	164,304.00
134102	3,506.64	3,506.64	3,506.64	3,506.64	5,259.96	3,506.64	3,506.64	3,506.64	3,506.64	5,259.96	3,506.64	3,506.64	69,661.20
141102	1,577.07	2,487.49	1,863.21	1,863.21	2,794.81	1,863.21	2,412.60	1,863.21	1,863.21	2,794.81	1,863.21	1,863.21	45,386.82
398201													29,454.51

TOTAL POR ACCIÓN 1,287,160.41

*[Signature]*  
 CP. CLAUDIA YADIRA BELTRAN CASIRO  
 RESPONSABLE DE LA UNIDAD EJECUTORA



INSTITUTO ELECTORAL Y DE PARTICIPACION CIUDADANA DEL ESTADO DE BAJA CALIFORNIA

CLAVE 2.02.04.05

IDENTIFICACION DE ACTIVIDADES PARA EL EJERCICIO FISCAL 2015

PROGRAMA: OPERACION DEL INSTITUTO  
 SUBPROGRAMA: ADMINISTRACION DE LOS RECURSOS  
 UNIDAD ADMVA. RESPONSABLE: DIRECCION EJECUTIVA DE ADMINISTRACION  
 UNIDAD EJECUTORA: DEPARTAMENTO DE RECURSOS MATERIALES  
 META (COMPONENTE): EJERCER EL RECURSO FINANCIERO AUTORIZADO PARA LA REMUNERACION AL PERSONAL  
 ACTIVIDAD: REMUNERAR AL PERSONAL DE CARÁCTER PERMANENTE ADSCRITO AL DEPARTAMENTO DE RECURSOS MATERIALES  
 UNIDAD DE MEDIDA: NOMINA  
 CALENDARIZACION:

ENE	FEB	MAR	ABR	MAY	JUN	JUL	AGO	SEP	OCT	NOV	DIC	TOTAL
2	2	2	2	3	2	2	2	2	3	2	2	26

PARTIDA	REQUERIMIENTO												COSTO ANUAL
	ENE	FEB	MAR	ABR	MAY	JUN	JUL	AGO	SEP	OCT	NOV	DIC	
113100	50,641.58	61,650.62	61,650.62	61,650.62	92,475.94	61,650.62	61,650.62	61,650.62	61,650.62	92,475.94	81,650.62	74,861.47	809,659.89
113102		55,027.56											112,894.38
132112													440,381.60
132122	128,301.25	143,851.46	143,851.46	143,851.46	215,777.18	143,851.46	143,851.46	143,851.46	143,851.46	215,777.18	143,851.46	169,539.22	1,875,206.51
134102	16,364.32	16,364.32	16,364.32	16,364.32	24,546.48	16,364.32	16,364.32	16,364.32	16,364.32	24,546.48	16,364.32	16,364.32	187,539.22
141102	4,226.81	6,330.37	4,993.70	4,993.70	7,490.55	4,993.70	4,993.70	4,993.70	4,993.70	7,490.55	4,993.70	4,993.70	78,933.27
998001													

TOTAL POR ACCIÓN 3,523,091.81

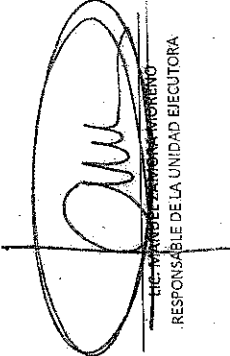
  
 DIRECTOR GENERAL DE ADMINISTRACION  
 RESPONSABLE DE LA UNIDAD EJECUTORA



INSTITUTO ELECTORAL Y DE PARTICIPACION CIUDADANA DEL ESTADO DE BAJA CALIFORNIA

IDENTIFICACION DE ACTIVIDADES PARA EL EJERCICIO FISCAL 2015

CLAVE 2.02.04.06

PROGRAMA: OPERACION DEL INSTITUTO

SUBPROGRAMA: ADMINISTRACION DE LOS RECURSOS

UNIDAD ADMVA. RESPONSABLE: DIRECCION EJECUTIVA DE ADMINISTRACION

UNIDAD EJECUTORA: DIRECCION GENERAL

META (COMPONENTE): EJERCER EL RECURSO FINANCIERO AUTORIZADO PARA LA REMUNERACION AL PERSONAL

ACTIVIDAD: REMUNERAR AL PERSONAL DE CARACTER PERMANENTE ASCRITO A LA DIRECCION GENERAL

UNIDAD DE MEDIDA: NOMINA

CALENDARIZACION

ENE	FEB	MAR	ABR	MAY	JUN	JUL	AGO	SEP	OCT	NOV	DIC	TOTAL
2	2	2	2	3	2	2	2	2	2	3	2	26

PARTIDA	PROGRAMACION											
	ENE	FEB	MAR	ABR	MAY	JUN	JUL	AGO	SEP	OCT	NOV	DIC
113100	SUELDO TABULAR PERSONAL PERMANENTE											
113102	35,419.48	43,119.30	43,119.30	43,119.30	64,676.85	43,119.30	43,119.30	43,119.30	56,728.14	51,070.11	43,119.30	52,856.15
132112	70,886.49	15,854.19										
134102	86,238.60	100,611.70	100,611.70	100,611.70	150,917.55	100,611.70	100,611.70	100,611.70	137,365.66	119,163.99	100,611.70	307,895.00
141102	3,506.64	3,506.64	3,506.64	3,506.64	5,259.96	3,506.64	3,506.64	3,506.64	3,506.64	3,239.95	3,506.64	3,506.64
398001	2,356.31	3,877.92	3,492.66	3,492.66	5,238.99	3,492.66	3,492.66	3,492.66	4,594.98	4,136.68	3,492.66	11,638.05
						55,032.35						

COSTO ANUAL

TOTAL POR ACCIÓN 2,352,840.25

*[Handwritten Signature]*  
 IGNACIO CALDERON TENA  
 RESPONSABLE DE LA UNIDAD EJECUTORA



INSTITUTO ELECTORAL Y DE PARTICIPACION CIUDADANA DEL ESTADO DE BAJA CALIFORNIA

CLAVE 2.02.04.07

IDENTIFICACION DE ACTIVIDADES PARA EL EJERCICIO FISCAL 2015

PROGRAMA: OPERACION DEL INSTITUTO  
 SUBPROGRAMA: ADMINISTRACION DE LOS RECURSOS  
 UNIDAD ADJVA. RESPONSABLE: DIRECCION EJECUTIVA DE ADMINISTRACION  
 UNIDAD EJECUTORA: DEPARTAMENTO DE RECURSOS HUMANOS

META (COMPONENTE): EJERCER EL RECURSO FINANCIERO AUTORIZADO PARA LA REMUNERACION AL PERSONAL  
 ACTIVIDAD: REMUNERAR AL PERSONAL DE CARÁCTER TRANSITORIO ADSCRITO AL DEPARTAMENTO DE RECURSOS HUMANOS  
 UNIDAD DE MEDIDA: NOMINA

ENE	FEB	MAR	ABR	MAY	JUN	JUL	AGO	SEP	OCT	NOV	DIC	TOTAL
												9

PARTIDA	REQUERIMIENTO												COSTO ANUAL
	ENE	FEB	MAR	ABR	MAY	JUN	JUL	AGO	SEP	OCT	NOV	DIC	
122103													30,366.00
	ST CONTRATO												
132118													9,827.12
	PV CONTRATO												
132123													16,635.62
	AGUINALDO CONTRATO												
134103													70,840.00
	COMPENSACIONES CONTRATO												
141103													8,182.16
	AF SERVICIO MEDICO CONTRATO												
152103													5,515.21
	INDEMNIZACIONES CONTRATO												
398001													3,079.00
	IMPUESTO SOBRE REMUNERACIONES AL TRABAJO PERSONAL												

PROGRAMACION											
ENE	FEB	MAR	ABR	MAY	JUN	JUL	AGO	SEP	OCT	NOV	DIC
									9,900.00	9,240.00	11,200.00
									1,084.93	1,012.60	1,229.59
									5,424.66	5,063.01	6,147.95
									23,000.00	21,560.00	26,180.00
									3,506.64	2,337.76	2,337.76
									1,903.22	1,687.87	2,046.32
									1,004.02	957.09	1,137.89

TOTAL POR ACCIÓN 137,969.11

*[Signature]*  
 C/P CLAUDIA YADIRA BELTRAN CASTRO  
 RESPONSABLE DE LA UNIDAD EJECUTORA





INSTITUTO ELECTORAL Y DE PARTICIPACION CIUDADANA DEL ESTADO DE BAJA CALIFORNIA

CLAVE 2.02.04.08

IDENTIFICACION DE ACTIVIDADES PARA EL EJERCICIO FISCAL 2015

PROGRAMA: OPERACION DEL INSTITUTO

SUBPROGRAMA: ADMINISTRACION DE LOS RECURSOS

UNIDAD ADIVA. RESPONSABLE: DIRECCION EJECUTIVA DE ADMINISTRACION

UNIDAD EJECUTORA: DEPARTAMENTO DE RECURSOS MATERIALES

META (COMPONENTE): EJERCER EL RECURSO FINANCIERO AUTORIZADO PARA LA REMUNERACION AL PERSONAL

ACTIVIDAD: REMUNERAR AL PERSONAL DE CARÁCTER TRANSITORIO ADSCRITO AL DEPARTAMENTO DE RECURSOS MATERIALES

UNIDAD DE MEDIDA: NOMINA

CALENDARIZACION

ENE	FEB	MAR	ABR	MAY	JUN	JUL	AGO	SEP	OCT	NOV	DIC	TOTAL
												6

PARTIDA	PROGRAMACION												COSTO ANUAL				
	ENE	FEB	MAR	ABR	MAY	JUN	JUL	AGO	SEP	OCT	NOV	DIC					
132109									1,944.00	18,846.00	20,865.00	31,620.00	31,620.00				
132113									213.04	2,095.32	2,286.56	3,455.21	3,455.21				
132128									1,095.21	10,926.58	11,497.89	17,826.03	17,826.03				
134103									4,536.00	43,974.00	48,685.00	73,780.00	73,780.00				
141108									1,168.88	10,519.92	8,766.60	10,519.92	10,519.92				
152109									355.07	3,442.19	3,810.96	5,775.34	5,775.34				
398001									197.15	1,511.29	2,116.05	3,206.79	3,206.79				

TOTAL POR ACCIÓN 344,221.01

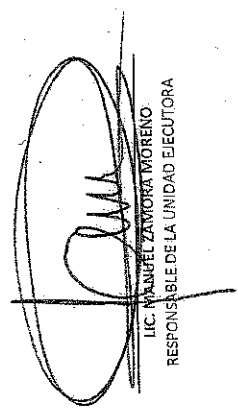
  
LIC. MANUEL ZAMORA MORENO  
RESPONSABLE DE LA UNIDAD EJECUTORA



INSTITUTO ELECTORAL Y DE PARTICIPACION CIUDADANA DEL ESTADO DE BAJA CALIFORNIA

IDENTIFICACION DE SUBPROGRAMAS PARA EL EJERCICIO FISCAL 2015

CLAVE 2.03

PROGRAMA: OPERACION DEL INSTITUTO

SUBPROGRAMA: INSTRUMENTOS ELECTORALES

NIVEL	OBJETIVO	IMPORTE
P3	CONTAR CON INSTRUMENTOS ELECTORALES ACTUALIZADOS	8,326,209.84

INDICADOR

NIVEL DE AVANCE DE ACTUALIZACIÓN DE LA CARTOGRAFÍA ELECTORAL

NOMBRE	FORMULA	UNIDAD DE MEDIDA	FRECUENCIA DE MEDICION
--------	---------	------------------	------------------------

$$NAACE = (CF / CI) \times 100$$

PORCENTAJE

SEMESTRAL

LIC. JOSE PABLO ANGULO CUADRAS

RESPONSABLE DEL SUBPROGRAMA

LIC. IGNACIO CALDERON TENA

RESPONSABLE DEL PROGRAMA



IDENTIFICACION DE METAS PARA EL EJERCICIO FISCAL 2015

PROGRAMA: OPERACION DEL INSTITUTO

SUBPROGRAMA: INSTRUMENTOS ELECTORALES

UNIDAD ADMVA. RESPONSABLE: DIRECCION EJECUTIVA DEL REGISTRO DE ELECTORES

NIVEL	OBJETIVO	UNIDAD MEDIDA	CANTIDAD PROGRAMADA	METAS ESPERADAS POR TRIMESTRE				PRESUPUESTO POR META
				I	II	III	IV	
P3C1	CONTAR CON UN PADRÓN ELECTORAL ACTUALIZADO	REPORTES	1					3,481,289.47

VINCULACIÓN CON EL PED

7 GOBIERNO DE RESULTADOS Y CERCANO A LA GENTE

7.5 GOBIERNO, DEMOCRACIA Y FORTALECIMIENTO MUNICIPAL

7.5.4 PARTICIPACION CIUDADANA

VINCULACIÓN CON LOS FINES DEL INSTITUTO (ART. 130 LIPE)

I CONTRIBUIR AL DESARROLLO DE LA VIDA DEMOCRATICA EN EL ESTADO

II FORTALECER EL REGIMEN DE PARTIDOS POLITICOS

III ADMINISTRAR EL REGISTRO DE ELECTORES

IV ASEGURAR A LOS CIUDADANOS EL EJERCICIO DE LOS DERECHOS POLITICO ELECTORALES Y EL CUMPLIMIENTO DE SUS OBLIGACIONES

V GARANTIZAR LA CELEBRACION PERIODICA Y PACIFICA DE LAS ELECCIONES PARA RENOVAR LA INTEGRACION DE LOS PODERES LEGISLATIVO Y EJECUTIVO, Y LOS AYUNTAMIENTOS DEL ESTADO

VI PRESERVAR LA AUTENTICIDAD Y EFECTIVIDAD DEL SUFRAGIO

VII REALIZAR LOS PROCESOS DE CONSULTA POPULAR, PLEBISCITO Y REFERENDUM EN LOS TERMINOS DE LA LEY DE LA MATERIA

VIII LLEVAR A CABO LA PROMOCION DEL VOTO Y COADYUVAR AL FORTALECIMIENTO Y DIFUSION DE LA CULTURA CIVICA Y POLITICA

IX PROMOVER Y FACILITAR EL PROCESO DE INICIATIVA CIUDADANA

LIC. JOSE PABLO ANGULO CUADRAS

RESPONSABLE DE LA UNIDAD ADMINISTRATIVA



INSTITUTO ELECTORAL Y DE PARTICIPACION CIUDADANA DEL ESTADO DE BAJA CALIFORNIA

IDENTIFICACION DE ACTIVIDADES PARA EL EJERCICIO FISCAL 2015

CLAVE 2.03.01.01

PROGRAMA: OPERACION DEL INSTITUTO  
 SUBPROGRAMA: INSTRUMENTOS ELECTORALES  
 UNIDAD ADMVA. RESPONSABLE: DIRECCION EJECUTIVA DEL REGISTRO DE ELECTORES  
 UNIDAD EJECUTORA: DIRECCION EJECUTIVA DEL REGISTRO DE ELECTORES

ACTAS: CONTAR CON UN PADRON ELECTORAL ACTUALIZADO  
 VIGILAR Y COORDINAR EN LA ACTUALIZACION DEL PADRON, LA CARTOGRAFIA Y MANTENIMIENTO DE LA DEMARCACION DISTRICTAL Y SECCIONAL TERRITORIAL DEL ESTADO ACORDE A LO ESTABLECIDO EN LA LEY A TRAVES DE LA C.E.Y.

UNIDAD DE MEDIDA: ACTAS  
 CALENDARIZACION:

ENE	FEB	MAR	ABR	MAY	JUN	JUL	AGO	SEP	OCT	NOV	DIC	TOTAL
3					3			3				12

PARTIDA	REQUERIMIENTO												COSTO ANUAL
	ENE	FEB	MAR	ABR	MAY	JUN	JUL	AGO	SEP	OCT	NOV	DIC	
211001	5,468.05	671.59	880.55	1,872.88	1,564.77	1,894.18	1,544.85	2,432.89	1,599.71	584.92	2,079.47	887.82	20,811.87
214001	3,207.07					3,207.07							6,414.14
221005	115.00	115.00	115.00	115.00	115.00	115.00	115.00	115.00	115.00	115.00	115.00	115.00	1,325.00
221006	3,235.00				2,875.00								9,385.00
251001													6,832.00
375001													4,000.00
375002													6,050.00
378002													2,844.00
379008													5,000.00
385001													11,200.00

TOTAL POR ACCIÓN 73,565.41

LIC. JOSE PABLO ANGULO CALDRAS  
 RESPONSABLE DE LA UNIDAD EJECUTORA



INSTITUTO ELECTORAL Y DE PARTICIPACION CIUDADANA DEL ESTADO DE BAJA CALIFORNIA

CLAVE 2.03.01.02

IDENTIFICACION DE ACTIVIDADES PARA EL EJERCICIO FISCAL 2015

PROGRAMA: OPERACION DEL INSTITUTO  
 SUBPROGRAMA: INSTRUMENTOS ELECTORALES  
 UNIDAD ADMVA. RESPONSABLE: DIRECCION EJECUTIVA DEL REGISTRO DE ELECTORES  
 UNIDAD EJECUTORA: DEPARTAMENTO DE OPERACIONES

ACTIVIDAD: META (COMPONENTE) CONTAR CON UN PADRON ELECTORAL ACTUALIZADO  
 REALIZAR LA CAPTURA DE LOS CIUDADANOS QUE EMITIERON SU VOTO EN EL PROCESO ELECTORAL 2013 PARA GENERAR LOS REPORTES ESTADISTICOS.  
 REPORTES

CALENDARIZACION	ENE	FEB	MAR	ABR	MAY	JUN	JUL	AGO	SEP	OCT	NOV	DIC	TOTAL
			1						1				3

PARTIDA	REQUERIMIENTO												COSTO ANUAL
	ENE	FEB	MAR	ABR	MAY	JUN	JUL	AGO	SEP	OCT	NOV	DIC	
211001													2,278.80
214001			1,908.40										1,551.73
			1,908.40										1,551.73
					184.95								184.95

MATERIALES, UTILES Y EQUIPOS MENORES DE ORIGINA 2,278.80  
 MATERIALES, UTILES Y EQ. MENORES DE TECNOLOGIA DE LA INFORMACIO 1,551.73

TOTAL POR ACCIÓN 3,830.03

C. JOSE TRINIDAD BENITEZ MORA  
 RESPONSABLE DE LA UNIDAD EJECUTORA



INSTITUTO ELECTORAL Y DE PARTICIPACION CIUDADANA DEL ESTADO DE BAJA CALIFORNIA

CLAVE 2.03.01.03

IDENTIFICACION DE ACTIVIDADES PARA EL EJERCICIO FISCAL 2015

PROGRAMA: OPERACION DEL INSTITUTO  
 SUBPROGRAMA: INSTRUMENTOS ELECTORALES  
 UNIDAD ADMVA. RESPONSABLE: DIRECCION EJECUTIVA DEL REGISTRO DE ELECTORES  
 UNIDAD EJECUTORA: DEPARTAMENTO DE OPERACIONES  
 META (COMPONENTE): CONTAR CON UN PADRON ELECTORAL ACTUALIZADO  
 ACTIVIDAD: REALIZAR LA NOTIFICACION A LOS CIUDADANOS AFECTADOS POR EL PROGRAMA DE RESECCIONAMIENTO 2014 DELINE  
 UNIDAD DE MEDIDA: REPORTES  
 CALENDARIZACION: REPORTE

PARTIDA	REQUERIMIENTO												COSTO ANUAL	
	ENE	FEB	MAR	ABR	MAY	JUN	JUL	AGO	SEP	OCT	NOV	DIC		TOTAL
211001													1	8,032.92
214001													1	4,751.78
261001													1	17,100.00
338002													1	6,500.00

MATERIALES, UTILES Y EQUIPOS MENORES DE ORIGEN  
 MATERIALES, UTILES Y EQ. MENORES DE TECNOLOGIA DE LA INFORMACION  
 COMBUSTIBLES  
 SERVICIOS DE IMPRESION

TOTAL POR ACCION 36,384.65

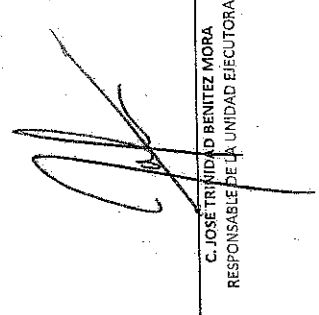
  
 C. JOSE TRINIDAD BENITEZ MORA  
 RESPONSABLE DE LA UNIDAD EJECUTORA



INSTITUTO ELECTORAL Y DE PARTICIPACION CIUDADANA DEL ESTADO DE BAJA CALIFORNIA

CLAVE 2.09.01.04

IDENTIFICACION DE ACTIVIDADES PARA EL EJERCICIO FISCAL 2015

PROGRAMA: OPERACION DEL INSTITUTO  
 SUBPROGRAMA: INSTRUMENTOS ELECTORALES  
 UNIDAD ADMINISTRATIVA RESPONSABLE: DIRECCION EJECUTIVA DEL REGISTRO DE ELECTORES  
 UNIDAD EJECUTORA: DIRECCION EJECUTIVA DEL REGISTRO DE ELECTORES  
 META (COMPONENTE): CONTAR CON UN PADRON ELECTORAL ACTUALIZADO  
 ACTIVIDAD: COADYUVAR EN LA ELABORACION DEL CONVENIO CON EL INE PARA AMPLIAR LOS HORARIOS DE ATENCION EN MODULOS Y FERMITIR AL IEPCG EL USO DE MATERIALES ELECTORALES EN VISTA DEL PROCESO ELECTORAL 2016  
 UNIDAD DE MEDIDA: REPORTES  
 CALENDARIZACION:

ENE	FEB	MAR	ABR	MAY	JUN	JUL	AGO	SEP	OCT	NOV	DIC	TOTAL
											1	1
REQUERIMIENTO												COSTO ANUAL
												3,347,456.00

PROGRAMACION											
ENE	FEB	MAR	ABR	MAY	JUN	JUL	AGO	SEP	OCT	NOV	DIC
3,347,456.00											

OTROS CONVENIOS

855001

TOTAL POR ACCIÓN 3,347,456.00

LIC. JOSE PABLO ANGULO CUADRAS  
 RESPONSABLE DE LA UNIDAD EJECUTORA







IDENTIFICACION DE METAS PARA EL EJERCICIO FISCAL 2015

PROGRAMA: OPERACION DEL INSTITUTO

SUBPROGRAMA: INSTRUMENTOS ELECTORALES

UNIDAD ADMVA. RESPONSABLE: DIRECCION EJECUTIVA DEL REGISTRO DE ELECTORES

NIVEL	OBJETIVO	UNIDAD MEDIDA	CANTIDAD PROGRAMADA	METAS ESPERADAS POR TRIMESTRE				PRESUPUESTO POR META
				I	II	III	IV	
P3C2	CONTAR CON UNA CARTOGRAFIA ELECTORAL ACTUALIZADA	REPORTES	1					37,400.54

VINCULACION CON EL PED

7 GOBIERNO DE RESULTADOS Y CERCANO A LA GENTE

7.5 GOBIERNO, DEMOCRACIA Y FORTALECIMIENTO MUNICIPAL

7.5.4 PARTICIPACION CIUDADANA

VINCULACION CON LOS FINES DEL INSTITUTO (ART. 130 LIPE)

III ADMINISTRAR EL REGISTRO DE ELECTORES

LIC. JOSE PABLO ANGULO CUADRAS  
RESPONSABLE DE LA UNIDAD ADMINISTRATIVA



INSTITUTO ELECTORAL Y DE PARTICIPACION CIUDADANA DEL ESTADO DE BAJA CALIFORNIA

CLAVE 2.03.02.01

IDENTIFICACION DE ACTIVIDADES PARA EL EJERCICIO FISCAL 2015

PROGRAMA: OPERACION DEL INSTITUTO  
 SUBPROGRAMA: INSTRUMENTOS ELECTORALES  
 UNIDAD ADMINISTRATIVA RESPONSABLE: DIRECCION EJECUTIVA DEL REGISTRO DE ELECTORES  
 UNIDAD EJECUTORA: DEPARTAMENTO DE CARTOGRAFIA  
 META (COMPONENTE): CONTAR CON UNA CARTOGRAFIA ELECTORAL ACTUALIZADA  
 ACTIVIDAD: ACTUALIZAR LA BASE CARTOGRAFICA DEL IEPC ACORDE A LA INFORMACION PROPORCIONADA POR EL IINE  
 UNIDAD DE MEDIDA: REPORTES  
 CALENDARIZACION:

ENE	FEB	MAR	ABR	MAY	JUN	JUL	AGO	SEP	OCT	NOV	DIC	TOTAL
					1							2

PARTIDA	REQUERIMIENTO												COSTO ANUAL
	ENE	FEB	MAR	ABR	MAY	JUN	JUL	AGO	SEP	OCT	NOV	DIC	
211001													2,567.56
214001			790.33		506.70	751.84							31,480.00
294001			16,298.80		1,825.00	11,551.20							9,000.00
													518.69
													1,825.00

TOTAL POR ACCIÓN 37,047.56

**OLGA HERRERA**  
 ARQ. OLGA ELENA HERRERA DE LEON  
 RESPONSABLE DE LA UNIDAD EJECUTORA



INSTITUTO ELECTORAL Y DE PARTICIPACION CIUDADANA DEL ESTADO DE BAJA CALIFORNIA

CLAVE 2.03.02.02

IDENTIFICACION DE ACTIVIDADES PARA EL EJERCICIO FISCAL 2013

PROGRAMA: OPERACION DEL INSTITUTO  
 SUBPROGRAMA: INSTRUMENTOS ELECTORALES  
 UNIDAD ADIMVA. RESPONSABLE: DIRECCION EJECUTIVA DEL REGISTRO DE ELECTORES  
 UNIDAD EJECUTORA: DEPARTAMENTO DE CARTOGRAFIA  
 META (COMPONENTE): CONTAR CON UNA CARTOGRAFIA ELECTORAL ACTUALIZADA  
 ACTIVIDAD: GENERAR LA INFORMACION GEOESTADISTICA DERIVADA DEL PROCESO ELECTORAL 2013.  
 UNIDAD DE MEDIDA: REPORTES  
 CALENDARIZACION:

ENE	FEB	MAR	ABR	MAY	JUN	JUL	AGO	SEP	OCT	NOV	DIC	TOTAL
								1				1

PARTIDA	REQUERIMIENTO												COSTO ANUAL
	ENE	FEB	MAR	ABR	MAY	JUN	JUL	AGO	SEP	OCT	NOV	DIC	
211001													232.98
214001													120.00
													352.98

MATERIALES, UTILES Y EQUIPOS MENORES DE OFICINA  
 MATERIALES, UTILES Y EQ. MENORES DE TECNOLOGIA DE LA INFORMACION

TOTAL POR ACCIÓN

352.98

**OLGA HERRERA**  
 ARQ. OLGA ELENA HERRERA DE LEON  
 RESPONSABLE DE LA UNIDAD EJECUTORA



IDENTIFICACION DE METAS PARA EL EJERCICIO FISCAL 2015

PROGRAMA: OPERACION DEL INSTITUTO

SUBPROGRAMA: INSTRUMENTOS ELECTORALES

UNIDAD ADMVA. RESPONSABLE: DIRECCION EJECUTIVA DEL REGISTRO DE ELECTORES

NIVEL	OBJETIVO	UNIDAD MEDIDA	CANTIDAD PROGRAMADA	METAS ESPERADAS POR TRIMESTRE				PRESUPUESTO POR META
				I	II	III	IV	
P3C3	EJERCER EL RECURSO FINANCIERO AUTORIZADO PARA LA REMUNERACION AL PERSONAL	NOMINA	26	6	7	6	7	4,807,519.83

VINCULACIÓN CON EL PED

7 GOBIERNO DE RESULTADOS Y CERCANO A LA GENTE

7.5 GOBIERNO, DEMOCRACIA Y FORTALECIMIENTO MUNICIPAL

7.5.4 PARTICIPACION CIUDADANA

VINCULACIÓN CON LOS FINES DEL INSTITUTO (ART. 130 LIPE)

III ADMINISTRAR EL REGISTRO DE ELECTORES

IV ASEGURAR A LOS CIUDADANOS EL EJERCICIO DE LOS DERECHOS POLITICO ELECTORALES Y EL CUMPLIMIENTO DE SUS OBLIGACIONES

V GARANTIZAR LA CELEBRACION PERIODICA Y PACIFICA DE LAS ELECCIONES PARA RENOVAR LA INTEGRACION DE LOS PODERES LEGISLATIVO Y EJECUTIVO, Y LOS AYUNTAMIENTOS DEL ESTADO

VI PRESERVAR LA AUTENTICIDAD Y EFECTIVIDAD DEL SUFRAGIO

LIC. JOSE PABLO ANGULO CUADRAS  
RESPONSABLE DE LA UNIDAD ADMINISTRATIVA





INSTITUTO ELECTORAL Y DE PARTICIPACION CIUDADANA DEL ESTADO DE BAJA CALIFORNIA

CLAVE 2.03.03.02

IDENTIFICACION DE ACTIVIDADES PARA EL EJERCICIO FISCAL 2015

PROGRAMA: OPERACION DEL INSTITUTO  
 SUBPROGRAMA: INSTRUMENTOS ELECTORALES  
 UNIDAD ADMVA. RESPONSABLE: DIRECCION EJECUTIVA DEL REGISTRO DE ELECTORES  
 UNIDAD EJECUTORA: DEPARTAMENTO DE OPERACIONES

META (COMPONENTE): EJERCER EL RECURSO FINANCIERO AUTORIZADO PARA LA REMUNERACION AL PERSONAL  
 ACTIVIDAD: REMUNERAR AL PERSONAL DE CARACTER PERMANENTE ADSCRITO AL DEPARTAMENTO DE OPERACIONES  
 UNIDAD DE MEDIDA: NOMENA

ENE	FEB	MAR	ABR	MAY	JUN	JUL	AGO	SEP	OCT	NOV	DIC	TOTAL
2	2	2	2	3	2	2	2	2	2	3	2	26

PARTIDA	REQUERIMIENTO												COSTO ANUAL
	ENE	FEB	MAR	ABR	MAY	JUN	JUL	AGO	SEP	OCT	NOV	DIC	
113102	9,056.25	11,023.00	11,023.00	11,023.00	16,587.50	11,023.00	11,023.00	11,023.00	11,023.00	16,587.50	11,023.00	11,023.00	43,307.50
132112		14,992.50											14,992.50
134102	22,050.00	25,725.00	25,725.00	25,725.00	56,587.50	25,725.00	25,725.00	25,725.00	25,725.00	56,587.50	25,725.00	25,725.00	78,750.00
344102	1,168.88	1,168.88	1,168.88	1,168.88	1,753.32	1,168.88	1,168.88	1,168.88	1,168.88	1,753.32	1,168.88	1,168.88	90,348.75
398001	755.88	1,256.61	893.03	893.03	1,339.54	893.03	893.03	893.03	893.03	1,339.54	893.03	893.03	1,168.88
													2,975.69

618,828.27

TOTAL POR ACCIÓN

C. JOSE TRINIDAD BENITEZ MORA  
 RESPONSABLE DE LA UNIDAD EJECUTORA



INSTITUTO ELECTORAL Y DE PARTICIPACION CIUDADANA DEL ESTADO DE BAJA CALIFORNIA

CLAVE 2.03.03.03

IDENTIFICACION DE ACTIVIDADES PARA EL EJERCICIO FISCAL 2015

PROGRAMA: OPERACION DEL INSTITUTO  
 SUBPROGRAMA: INSTRUMENTOS ELECTORALES  
 UNIDAD ADMVA. RESPONSABLE: DIRECCION EJECUTIVA DEL REGISTRO DE ELECTORES  
 UNIDAD EJECUTORA: DEPARTAMENTO DE CARTOGRAFIA

META (COMPONENTE): EJERCER EL RECURSO FINANCIERO AUTORIZADO PARA LA REMUNERACION AL PERSONAL  
 ACTIVIDAD: REMUNERAR AL PERSONAL DE CARÁCTER PERMANENTE ADSCRITO AL DEPARTAMENTO DE CARTOGRAFIA  
 UNIDAD DE MEDIDA: NOMINA  
 CALENDARIZACION:

ENE	FEB	MAR	ABR	MAY	JUN	JUL	AGO	SEP	OCT	NOV	DIC	TOTAL
2	2	2	2	3	2	2	2	2	2	3	2	26

PARTIDA	REQUERIMIENTO												COSTO ANUAL
	ENE	FEB	MAR	ABR	MAY	JUN	JUL	AGO	SEP	OCT	NOV	DIC	
113402	12,555.58	15,285.06	15,285.06	15,285.06	17,973.27	15,285.06	15,285.06	15,285.06	15,285.06	22,927.59	15,285.06	15,285.06	18,435.06
132112	36,608.33												36,608.33
132122	109,179.00												109,179.00
134102	464,920.38	80,570.12	85,665.14	85,665.14	59,487.71	95,685.14	35,685.14	35,685.14	35,685.14	58,197.71	95,665.14	95,665.14	42,038.92
141102	30,390.88	2,397.76	2,397.76	2,397.76	3,506.64	2,397.76	2,397.76	2,397.76	2,397.76	3,506.64	2,397.76	2,397.76	2,837.76
896001	19,677.14	1,047.95	1,674.84	1,238.09	1,857.13	1,238.09	1,238.09	1,238.09	1,238.09	1,857.13	1,238.09	1,238.09	4,125.48
													15,285.06
													18,435.06

TOTAL POR ACCIÓN 859,827.60

**OLGA HERRERA**  
 ARQ. OLGA ELENA HERRERA DE LEON  
 RESPONSABLE DE LA UNIDAD EJECUTORA



INSTITUTO ELECTORAL Y DE PARTICIPACION CIUDADANA DEL ESTADO DE BAJA CALIFORNIA

CLAVE 2.03.03.04

IDENTIFICACION DE ACTIVIDADES PARA EL EJERCICIO FISCAL 2015

PROGRAMA: OPERACION DEL INSTITUTO  
 SUBPROGRAMA: INSTRUMENTOS ELECTORALES  
 UNIDAD ADMVA. RESPONSABLE: DIRECCION EJECUTIVA DEL REGISTRO DE ELECTORES  
 UNIDAD EJECUTORA: DIRECCION GENERAL

META (COMPONENTE): EJERCER EL RECURSO FINANCIERO AUTORIZADO PARA LA REMUNERACION AL PERSONAL  
 ACTIVIDAD: REMUNERAR A REPRESENTANTES DE PARTIDOS POLITICOS ANTE LA COMISION ESTATAL DE VIGILANCIA  
 UNIDAD DE MEDIDA: NOMINA

ENE	FEB	MAR	ABR	MAY	JUN	JUL	AGO	SEP	OCT	NOV	DIC	TOTAL

PROGRAMACION											
ENE	FEB	MAR	ABR	MAY	JUN	JUL	AGO	SEP	OCT	NOV	DIC
143,195.58	143,194.92	143,194.92	143,194.92	143,194.92	143,194.92	143,194.92	143,194.92	143,194.92	143,194.92	143,194.92	143,194.92

COSTO ANUAL 1,718,339.70

REQUERIMIENTO

DIETAS Y RETRIBUCIONES

PARTIDA

111107

TOTAL POR ACCIÓN

1,718,339.70

*[Handwritten Signature]*  
 LIC. IGNACIO CALDERON TENA  
 RESPONSABLE DE LA UNIDAD EJECUTORA





INSTITUTO ELECTORAL Y DE PARTICIPACION CIUDADANA DEL ESTADO DE BAJA CALIFORNIA

CLAVE 2.03.03.05

IDENTIFICACION DE ACTIVIDADES PARA EL EJERCICIO FISCAL 2015

PROGRAMA: OPERACION DEL INSTITUTO  
 SUBPROGRAMA: INSTRUMENTOS ELECTORALES  
 UNIDAD ADMVA. RESPONSABLE: DIRECCION EJECUTIVA DEL REGISTRO DE ELECTORES  
 UNIDAD EJECUTORA: DEPARTAMENTO DE OPERACIONES

ACTIVIDAD (COMPONENTE): EJERCER EL RECURSO FINANCIERO AUTORIZADO PARA LA REMUNERACION AL PERSONAL  
 REMUNERAR AL PERSONAL DE CARÁCTER TRANSITORIO ADSCRITO AL DEPARTAMENTO DE OPERACIONES  
 NOMINA

ENE	FEB	MAR	ABR	MAY	JUN	JUL	AGO	SEP	OCT	NOV	DIC	TOTAL
								2	2	2		4

PARTIDA	REQUERIMIENTO												COSTO ANUAL	
	ENE	FEB	MAR	ABR	MAY	JUN	JUL	AGO	SEP	OCT	NOV	DIC		
122103													36,270.00	64,278.00
132113													3,974.79	7,093.48
132123													19,873.97	35,457.40
134103													84,630.00	151,032.00
141103													26,299.80	22,208.72
152103													6,924.66	11,822.47
396001													3,678.37	6,564.48

TOTAL POR ACCIÓN 480,268.14

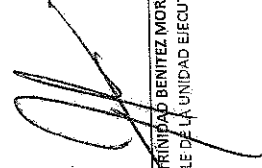
  
 C. JOSE TRINIDAD BENITEZ MORA  
 RESPONSABLE DE LA UNIDAD EJECUTORA



INSTITUTO ELECTORAL Y DE PARTICIPACION CIUDADANA DEL ESTADO DE BAJA CALIFORNIA

IDENTIFICACION DE SUBPROGRAMAS PARA EL EJERCICIO FISCAL 2015

CLAVE 2.04

PROGRAMA: OPERACION DEL INSTITUTO

SUBPROGRAMA: TECNOLOGIAS DE LA INFORMACION

NIVEL	OBJETIVO	IMPORTE
-------	----------	---------

P4	GARANTIZAR LOS SERVICIOS INFORMATICOS DEL IEPCBC	6,569,514.88
----	--	--------------

NOMBRE	FORMULA	UNIDAD DE MEDIDA	FRECUENCIA DE MEDICION
--------	---------	------------------	------------------------

INDICADOR NIVEL DE SERVICIO NS = (SSA / SSR)\*100 PORCENTAJE TRIMESTRAL

ING. GABINO ORROSTHETA SOTO

RESPONSABLE DEL SUBPROGRAMA

LIC. IGNACIO CALDERON TENA

RESPONSABLE DEL PROGRAMA



IDENTIFICACION DE METAS PARA EL EJERCICIO FISCAL 2015

PROGRAMA: OPERACION DEL INSTITUTO

SUBPROGRAMA: TECNOLOGIAS DE LA INFORMACION

UNIDAD ADMVA. RESPONSABLE: DIRECCION EJECUTIVA DE INFORMATICA Y ESTADISTICA ELECTORAL

NIVEL	OBJETIVO	UNIDAD MEDIDA	CANTIDAD PROGRAMADA	METAS ESPERADAS POR TRIMESTRE				PRESUPUESTO POR META
				I	II	III	IV	
P4C1	CONTAR CON UNA ADECUADA ACTUALIZACION Y MANTENIMIENTO DE LAS TECNOLOGIAS DE LA INFORMACION DEL IEPBC	INFORMES	4	1	1	1	1	1,508,049.27

VINCULACION CON EL PED

7 GOBIERNO DE RESULTADOS Y CERCANO A LA GENTE

7.5 GOBIERNO, DEMOCRACIA Y FORTALECIMIENTO MUNICIPAL

7.5.4 PARTICIPACION CIUDADANA

VINCULACION CON LOS FINES DEL INSTITUTO (ART. 130 LIPE)

1 CONTRIBUIR AL DESARROLLO DE LA VIDA DEMOCRATICA EN EL ESTADO

ING. GABINO ORROSTIETA SOTO  
RESPONSABLE DE LA UNIDAD ADMINISTRATIVA



INSTITUTO ELECTORAL Y DE PARTICIPACION CIUDADANA DEL ESTADO DE BAJA CALIFORNIA

CLAVE 2.04.01.01

IDENTIFICACION DE ACTIVIDADES PARA EL EJERCICIO FISCAL 2015

PROGRAMA: OPERACION DEL INSTITUTO  
 SUBPROGRAMA: TECNOLOGIAS DE LA INFORMACION  
 UNIDAD ADMVA. RESPONSABLE: DIRECCION EJECUTIVA DE INFORMATICA Y ESTADISTICA ELECTORAL  
 UNIDAD ELECTORA: DIRECCION EJECUTIVA DE INFORMATICA Y ESTADISTICA ELECTORAL  
 META (COMPONENTE I): CONTAR CON UNA ADECUADA ACTUALIZACION Y MANTENIMIENTO DE LAS TECNOLOGIAS DE LA INFORMACION DEL IEFCEC  
 SUPERVISAR Y COORDINAR LAS ACTIVIDADES DE LAS AREAS A CARGO DE ESTA DIRECCION EJECUTIVA  
 ACTIVIDAD: ACTAS  
 UNIDAD DE MEDIDA: ACTAS  
 CALENDARIZACION: ENE FEB MAR ABR MAY JUN JUL AGO SEP OCT NOV DIC

ENE	FEB	MAR	ABR	MAY	JUN	JUL	AGO	SEP	OCT	NOV	DIC	TOTAL
		3			3			3			3	12

PARTIDA	REQUERIMIENTO												COSTO ANUAL
	ENE	FEB	MAR	ABR	MAY	JUN	JUL	AGO	SEP	OCT	NOV	DIC	
211001	11,295.67												11,295.67
231004	400.00	400.00	400.00	400.00	400.00	600.00	600.00	600.00	600.00	600.00	600.00	600.00	600.00
271001	8,209.18	8,209.18											8,209.18

MATERIALES, UTILES Y EQUIPOS MENORES DE OFICINA  
 ALIMENTACION DE PERSONAL  
 VESTUARIO Y UNIFORMES

TOTAL POR ACCIÓN 25,904.85

TOTAL POR ACCIÓN

ING. GABINO OBROSTIETA SOTO  
 RESPONSABLE DE LA UNIDAD ELECTORA



INSTITUTO ELECTORAL Y DE PARTICIPACION CIUDADANA DEL ESTADO DE BAJA CALIFORNIA

CLAVE 2.04.01.02

IDENTIFICACION DE ACTIVIDADES PARA EL EJERCICIO FISCAL 2015

PROGRAMA: OPERACION DEL INSTITUTO  
 SUBPROGRAMA: TECNOLOGIAS DE LA INFORMACION  
 UNIDAD ADMVA. RESPONSABLE: DIRECCION EJECUTIVA DE INFORMATICA Y ESTADISTICA ELECTORAL  
 UNIDAD EJECUTORA: DIRECCION EJECUTIVA DE INFORMATICA Y ESTADISTICA ELECTORAL  
 META (COMPONENTE): CONTAR CON UNA ADECUADA ACTUALIZACION Y MANTENIMIENTO DE LAS TECNOLOGIAS DE LA INFORMACION DEL IPEC3C  
 ACTIVIDAD: ASISTIR A LOS CURSOS, FOROS, EVENTOS O CONGRESOS EN MATERIA DE ACTUALIZACION DE TECNOLOGIAS DE LA INFORMACION  
 INFORMES

CALENDARIZACION	ENE	FEB	MAR	ABR	MAY	JUN	JUL	AGO	SEP	OCT	NOV	DIC	TOTAL
			1			1			1			1	4

PARTIDA	PROGRAMACION												COSTO ANUAL
	ENE	FEB	MAR	ABR	MAY	JUN	JUL	AGO	SEP	OCT	NOV	DIC	
REQUERIMIENTO													

TOTAL POR ACCIÓN

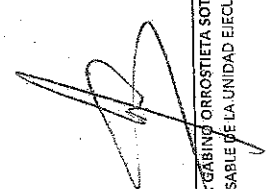
  
 ING. GABINO ORROSTIETA SOTO  
 RESPONSABLE DE LA UNIDAD EJECUTORA



INSTITUTO ELECTORAL Y DE PARTICIPACION CIUDADANA DEL ESTADO DE BAJA CALIFORNIA

CLAVE 2.04.01.03

IDENTIFICACION DE ACTIVIDADES PARA EL EJERCICIO FISCAL 2015

PROGRAMA: OPERACION DEL INSTITUTO  
 SUBPROGRAMA: TECNOLOGIAS DE LA INFORMACION  
 UNIDAD ADMVA. RESPONSABLE: DIRECCION EJECUTIVA DE INFORMATICA Y ESTADISTICA ELECTORAL  
 UNIDAD EJECUTORA: DEPARTAMENTO DE DISEÑO INSTITUCIONAL  
 META (COMPONENTE): CONTAR CON UNA ADECUADA ACTUALIZACION Y MANTENIMIENTO DE LAS TECNOLOGIAS DE LA INFORMACION DEL IEPC  
 ACTIVIDAD: REDISEÑO DE LA PAGINA INSTITUCIONAL DE INTERNET  
 INFORMES

ENE	FEB	MAR	ABR	MAY	JUN	JUL	AGO	SEP	OCT	NOV	DIC	TOTAL
								1				1

PROGRAMACION											
ENE	FEB	MAR	ABR	MAY	JUN	JUL	AGO	SEP	OCT	NOV	DIC

PARTIDA: LICENCIAS INFORMATICAS E INTELECTUALES  
 REQUERIMIENTO: 10,000.00  
 COSTO ANUAL: 10,000.00

597001

TOTAL POR ACCIÓN 10,000.00

ING. JORGE QUINTERO LARA  
 RESPONSABLE DE LA UNIDAD EJECUTORA



INSTITUTO ELECTORAL Y DE PARTICIPACION CIUDADANA DEL ESTADO DE BAJA CALIFORNIA

CLAVE 2.04.01.04

IDENTIFICACION DE ACTIVIDADES PARA EL EJERCICIO FISCAL 2015

PROGRAMA: OPERACION DEL INSTITUTO  
 SUBPROGRAMA: TECNOLOGIAS DE LA INFORMACION  
 UNIDAD ADIVA. RESPONSABLE: DIRECCION EJECUTIVA DE INFORMATICA Y ESTADISTICA ELECTORAL  
 UNIDAD EJECUTORA: DEPARTAMENTO DE DISEÑO INSTITUCIONAL  
 META (COMPONENTE): CONTAR CON UNA ADECUADA ACTUALIZACION Y MANTENIMIENTO DE LAS TECNOLOGIAS DE LA INFORMACION DEL IEPC  
 ACTIVIDAD: ACTUALIZACION E INNOVACION PERMANENTE DE LA PAGINA INSTITUCIONAL DE INTERNET DEL IEPC  
 INFORMES

UNIDAD DE MEDIDA	ENE	FEB	MAR	ABR	MAY	JUN	JUL	AGO	SEP	OCT	NOV	DIC	TOTAL
CALENDARIZACION			1			1			1			1	4

PARTIDA	REQUERIMIENTO												COSTO ANUAL
	ENE	FEB	MAR	ABR	MAY	JUN	JUL	AGO	SEP	OCT	NOV	DIC	

*[Handwritten signature]*

*[Handwritten signature]*

ING. JORGE QUINTERO LARA  
 RESPONSABLE DE LA UNIDAD EJECUTORA

TOTAL POR ACCIÓN



INSTITUTO ELECTORAL Y DE PARTICIPACION CIUDADANA DEL ESTADO DE BAJA CALIFORNIA

CLAVE 2.04.01.05

IDENTIFICACION DE ACTIVIDADES PARA EL EJERCICIO FISCAL 2015

PROGRAMA: OPERACION DEL INSTITUTO  
 SUBPROGRAMA: TECNOLOGIAS DE LA INFORMACION  
 UNIDAD ADMVA. RESPONSABLE: DIRECCION EJECUTIVA DE INFORMATICA Y ESTADISTICA ELECTORAL  
 UNIDAD EJECUTORA: DEPARTAMENTO DE DISEÑO INSTITUCIONAL

ACTIVIDAD: CONTAR CON UNA ADECUADA ACTUALIZACION Y MANTENIMIENTO DE LAS TECNOLOGIAS DE LA INFORMACION DEL IEPCC  
 CALENDARIZACION: DISEÑO, ELABORACION E IMPRESION DE SOLUCIONES GRAFICAS Y MATERIALES DIDACTICOS PARA LOS DISTINTOS DEPARTAMENTOS DEL IEPCC

INFORMES	ENE	FEB	MAR	ABR	MAY	JUN	JUL	AGO	SEP	OCT	NOV	DIC	TOTAL
	1					1			1				4

PARTIDA	REQUERIMIENTO												COSTO ANUAL
	ENE	FEB	MAR	ABR	MAY	JUN	JUL	AGO	SEP	OCT	NOV	DIC	
211001	2,504.91												5,112.24
214001	42,422.56												85,927.12
				548.70									548.70
				15,200.00									15,200.00
					10,954.00								10,954.00
						5,775.00							5,775.00
							1,507.93						1,507.93
									10,954.00				10,954.00
										548.70			548.70

MATERIALES, UTILES Y EQUIPOS MENORES DE ORIGINA  
 MATERIALES, UTILES Y EQ. MENORES DE TECNOLOGIA DE LA INFORMACION

TOTAL POR ACCIÓN 91,039.36

ING. JORGE QUINTERO LARA  
 RESPONSABLE DE LA UNIDAD EJECUTORA

*[Handwritten mark]*





INSTITUTO ELECTORAL Y DE PARTICIPACION CIUDADANA DEL ESTADO DE BAJA CALIFORNIA

CLAVE 2.04.01.06

IDENTIFICACION DE ACTIVIDADES PARA EL EJERCICIO FISCAL 2015

PROGRAMA: OPERACION DEL INSTITUTO  
 SUBPROGRAMA: TECNOLOGIAS DE LA INFORMACION  
 UNIDAD ADMVA. RESPONSABLE: DIRECCION EJECUTIVA DE INFORMATICA Y ESTADISTICA ELECTORAL  
 UNIDAD EJECUTORA: DEPARTAMENTO DE SISTEMAS Y ESTADISTICA ELECTORAL  
 META (COMPONENTE): CONTAR CON UNA ADECUADA ACTUALIZACION Y MANTENIMIENTO DE LAS TECNOLOGIAS DE LA INFORMACION DEL IEPC  
 ACTIVIDAD: DESARROLLAR Y ACTUALIZAR DE SISTEMAS INFORMATICOS  
 UNIDAD DE MEDIDA: INFORMES  
 CALENDARIZACION:

PARTIDA	REQUERIMIENTO												COSTO ANUAL	
	ENE	FEB	MAR	ABR	MAY	JUN	JUL	AGO	SEP	OCT	NOV	DIC		
211001														342.80
211003														1,750.00
211004														5,750.00
351001														
359002														
TOTAL	1		1						1				1	4

211001 MATERIALES, UTILES Y EQUIPOS MENORES DE OFICINA  
 211003 OTROS EQUIPOS MENORES DE OFICINA  
 211004 ALIMENTACION DE PERSONAL  
 351001 CONS. Y MINTO. MENOR DE EDIFICIOS Y LOCALES  
 359002 SERVICIOS DE FUMIGACION

TOTAL POR ACCIÓN 1,992.80

*[Signature]*  
 ING. CRUZ ARTURO FUENTES SOTO  
 RESPONSABLE DE LA UNIDAD EJECUTORA

*[Handwritten mark]*



INSTITUTO ELECTORAL Y DE PARTICIPACION CIUDADANA DEL ESTADO DE BAJA CALIFORNIA

CLAVE 2,04,01.07

IDENTIFICACION DE ACTIVIDADES PARA EL EJERCICIO FISCAL 2015

PROGRAMA: OPERACION DEL INSTITUTO

SUBPROGRAMA: TECNOLOGIAS DE LA INFORMACION

UNIDAD ADMVA. RESPONSABLE: DIRECCION EJECUTIVA DE INFORMATICA Y ESTADISTICA ELECTORAL

UNIDAD EJECUTORA: DEPARTAMENTO DE SOPORTE TECNICO

META (COMPONENTE): CONTAR CON UNA ADECUADA ACTUALIZACION Y MANTENIMIENTO DE LAS TECNOLOGIAS DE LA INFORMACION DEL IEPEC

ACTIVIDAD: ACTUALIZACION, MANTO. PREVENTIVO Y CORRECTIVO DEL EQUIPO DE COMPUTO

UNIDAD DE MEDIDA:

CALENDARIZACION

ENE	FEB	MAR	ABR	MAY	JUN	JUL	AGO	SEP	OCT	NOV	DIC	TOTAL
1					1			1			1	4

PARTIDA	REQUERIMIENTO												COSTO ANUAL
	ENE	FEB	MAR	ABR	MAY	JUN	JUL	AGO	SEP	OCT	NOV	DIC	
214001				3,460.00									3,460.00
216001	62.78			62.78									125.56
294001	7,942.50					7,100.00							15,042.50
317001	15,340.00	13,340.00	13,340.00	13,340.00	13,340.00	13,340.00	13,340.00	13,340.00	13,340.00	13,340.00	13,340.00	13,340.00	133,400.00
327001				12,900.00									12,900.00
355001	27,000.00												27,000.00
515001			10,400.00										10,400.00
597001			1,144,447.47										1,144,447.47
													1,374,551.31

TOTAL POR ACCIÓN

1,374,551.31

ING. FERNANDO MEZA CORTEZ  
RESPONSABLE DE LA UNIDAD EJECUTORA



INSTITUTO ELECTORAL Y DE PARTICIPACION CIUDADANA DEL ESTADO DE BAJA CALIFORNIA

CLAVE 2.04.01.08

IDENTIFICACION DE ACTIVIDADES PARA EL EJERCICIO FISCAL 2015

PROGRAMA: OPERACION DEL INSTITUTO  
 SUBPROGRAMA: TECNOLOGIAS DE LA INFORMACION  
 UNIDAD ADMVA. RESPONSABLE: DIRECCION EJECUTIVA DE INFORMATICA Y ESTADISTICA ELECTORAL  
 UNIDAD EJECUTORA: DIRECCION GENERAL

ACTIVIDAD: META (COMPONENTE) CONTAR CON UNA ADECUADA ACTUALIZACION Y MANTENIMIENTO DE LAS TECNOLOGIAS DE LA INFORMACION DEL IEPCBC  
 UNIDAD DE MEDIDA: SUPERVISAR EL CUMPLIMIENTO DE LOS AVANCES DE LOS PROGRAMAS DE LA DIRECCION EJECUTIVA DE INFORMATICA Y ESTADISTICA ELECTORAL

MINUTAS

CALENDARIZACION	ENE	FEB	MAR	ABR	MAY	JUN	JUL	AGO	SEP	OCT	NOV	DIC	TOTAL
	1	1	1	1	1	1	1	1	1	1	1	1	12

PARTIDA	REQUERIMIENTO												COSTO ANUAL	
	ENE	FEB	MAR	ABR	MAY	JUN	JUL	AGO	SEP	OCT	NOV	DIC		
2.14002														4,560.95

MATERIALES, UTILES Y EQ. MENORES DE TECNOLOGIA DE LA INFORMACION 4,560.95

TOTAL POR ACCIÓN 4,560.95

*[Handwritten Signature]*  
 RESPONSABLE DE LA UNIDAD EJECUTORA



INSTITUTO ELECTORAL Y PARTICIPACION CIUDADANA DEL ESTADO DE BAJA CALIFORNIA

CLAVE 2.04.02

IDENTIFICACION DE METAS PARA EL EJERCICIO FISCAL 2015

PROGRAMA: OPERACION DEL INSTITUTO

SUBPROGRAMA: TECNOLOGÍAS DE LA INFORMACION

UNIDAD ADMVA. RESPONSABLE: DIRECCION EJECUTIVA DE INFORMATICA Y ESTADISTICA ELECTORAL

NIVEL	OBJETIVO	UNIDAD MEDIDA	CANTIDAD PROGRAMADA	METAS ESPERADAS POR TRIMESTRE				PRESUPUESTO POR META
				I	II	III	IV	
P4C2	INVESTIGACIÓN E IMPLEMENTACIÓN DE NUEVOS PROYECTOS DE INFORMATICA ELECTORAL	INFORMES	2	1	1	1	1	120,587.06

VINCULACIÓN CON EL PED

7. GOBIERNO DE RESULTADOS Y CERCANO A LA GENTE

7.5 GOBIERNO, DEMOCRACIA Y FORTALECIMIENTO MUNICIPAL

7.5.4 PARTICIPACION CIUDADANA

VINCULACIÓN CON LOS FINES DEL INSTITUTO (ART. 130 LIPE)

1. CONTRIBUIR AL DESARROLLO DE LA VIDA DEMOCRATICA EN EL ESTADO

ING. GABINO ORROSTIETA SOTO  
RESPONSABLE DE LA UNIDAD ADMINISTRATIVA



INSTITUTO ELECTORAL Y DE PARTICIPACION CIUDADANA DEL ESTADO DE BAJA CALIFORNIA

CLAVE 2.04.02.01

IDENTIFICACION DE ACTIVIDADES PARA EL EJERCICIO FISCAL 2015

PROGRAMA: OPERACION DEL INSTITUTO  
 SUBPROGRAMA: TECNOLOGIAS DE LA INFORMACION  
 UNIDAD ADMVA. RESPONSABLE: DIRECCION EJECUTIVA DE INFORMATICA Y ESTADISTICA ELECTORAL  
 UNIDAD ELECTORA: DIRECCION EJECUTIVA DE INFORMATICA Y ESTADISTICA ELECTORAL  
 META (COMPONENTE): INVESTIGACION E IMPLEMENTACION DE NUEVOS PROYECTOS DE INFORMATICA ELECTORAL  
 ACTIVIDAD: REALIZAR LAS GESTIONES NECESARIAS CON OTROS INSTITUTOS, PARA ELABORAR LOS ESTUDIOS DE INVESTIGACION Y PROYECTOS TENDIENTES A FACILITAR Y EFICIENTAR EL DESARROLLO DE LOS PROCESOS ELECTORALES  
 UNIDAD DE MEDIDA: INFORMES  
 CALENDARIZACION:

ENE	FEB	MAR	ABR	MAY	JUN	JUL	AGO	SEP	OCT	NOV	DIC	TOTAL
					1							1
												2

PARTIDA	REQUERIMIENTO												COSTO ANUAL
	ENE	FEB	MAR	ABR	MAY	JUN	JUL	AGO	SEP	OCT	NOV	DIC	
261001													3,453.06
371001													8,000.00
375001													6,600.00
375008													8,532.00
375002													1,187.00
													3,453.06

COMBUSTIBLES  
 PASAJES AEREOS  
 VIATICOS EN EL PAIS  
 RENTA DE VEHICULOS POR COMISIONES EN EL PAIS  
 PEAJES

TOTAL POR ACCIÓN 27,592.06

ING. GABINO ORROSTIETA SOTO  
 RESPONSABLE DE LA UNIDAD ELECTORA



INSTITUTO ELECTORAL Y DE PARTICIPACION CIUDADANA DEL ESTADO DE BAJA CALIFORNIA

CLAVE 2.04.02.02

IDENTIFICACION DE ACTIVIDADES PARA EL EJERCICIO FISCAL 2015

PROGRAMA: OPERACION DEL INSTITUTO  
 SUBPROGRAMA: TECNOLOGIAS DE LA INFORMACION  
 UNIDAD ADJUNTA RESPONSABLE: DIRECCION EJECUTIVA DE INFORMATICA Y ESTADISTICA ELECTORAL  
 UNIDAD EJECUTORA: DEPARTAMENTO DE SISTEMAS Y ESTADISTICA ELECTORAL  
 META (COMPONENTE): INVESTIGACION E IMPLEMENTACION DE NUEVOS PROYECTOS DE INFORMATICA ELECTORAL  
 ACTIVIDAD: PROCESAMIENTO DE LOS DATOS DE LA ESTADISTICA ELECTORAL PARA LA MEMORIA DEL PROCESO 2013  
 UNIDAD DE MEDIDA: INFORMES  
 CALENDARIZACION: ENE FEB MAR ABR MAY JUN JUL AGO SEP OCT NOV DIC

REQUERIMIENTO	ENE	FEB	MAR	ABR	MAY	JUN	JUL	AGO	SEP	OCT	NOV	DIC	TOTAL
1						1							1

COSTO ANUAL	ENE	FEB	MAR	ABR	MAY	JUN	JUL	AGO	SEP	OCT	NOV	DIC

*[Handwritten mark]*

TOTAL POR ACCION

*[Signature]*  
 ING. CRUZ ARTURO FUENTES SOTO  
 RESPONSABLE DE LA UNIDAD EJECUTORA



INSTITUTO ELECTORAL Y DE PARTICIPACION CIUDADANA DEL ESTADO DE BAJA CALIFORNIA

CLAVE 2.04.02.03

IDENTIFICACION DE ACTIVIDADES PARA EL EJERCICIO FISCAL 2015

PROGRAMA: SUBPROGRAMA: UNIDAD ADYVA. RESPONSABLE UNIDAD EJECUTORA: META (COMPONENTE) ACTIVIDAD UNIDAD DE MEDIDA CALENDARIZACION	OPERACION DEL INSTITUTO TECNOLOGIAS DE LA INFORMACION DIRECCION EJECUTIVA DE INFORMATICA Y ESTADISTICA ELECTORAL DEPARTAMENTO DE SOPORTE TECNICO												COSTO ANUAL	
	ENE	FEB	MAR	ABR	MAY	JUN	JUL	AGO	SEP	OCT	NOV	DIC		TOTAL
													1	14,345.00
													1	30,650.00
													1	17,200.00
													1	30,800.00
													1	14,345.00
													1	30,650.00
													1	17,200.00
													1	30,800.00
													1	14,345.00
													1	30,650.00
													1	17,200.00
													1	30,800.00
													1	14,345.00
													1	30,650.00
													1	17,200.00
													1	30,800.00
													1	14,345.00
													1	30,650.00
													1	17,200.00
													1	30,800.00
													1	14,345.00
													1	30,650.00
													1	17,200.00
													1	30,800.00
													1	14,345.00
													1	30,650.00
													1	17,200.00
													1	30,800.00
													1	14,345.00
													1	30,650.00
													1	17,200.00
													1	30,800.00
													1	14,345.00
													1	30,650.00
													1	17,200.00
													1	30,800.00
													1	14,345.00
													1	30,650.00
													1	17,200.00
													1	30,800.00
													1	14,345.00
													1	30,650.00
													1	17,200.00
													1	30,800.00
													1	14,345.00
													1	30,650.00
													1	17,200.00
													1	30,800.00
													1	14,345.00
													1	30,650.00
													1	17,200.00
													1	30,800.00
													1	14,345.00
													1	30,650.00
													1	17,200.00
													1	30,800.00
													1	14,345.00
													1	30,650.00
													1	17,200.00
													1	30,800.00
													1	14,345.00
													1	30,650.00
													1	17,200.00
													1	30,800.00
													1	14,345.00
													1	30,650.00
													1	17,200.00
													1	30,800.00
													1	14,345.00
													1	30,650.00
													1	17,200.00
													1	30,800.00
													1	14,345.00
													1	30,650.00
													1	17,200.00
													1	30,800.00
													1	14,345.00
													1	30,650.00
													1	17,200.00
													1	30,800.00
													1	14,345.00
													1	30,650.00
													1	17,200.00
													1	30,800.00
													1	14,345.00
													1	30,650.00
													1	17,200.00
													1	30,800.00
													1	14,345.00
													1	30,650.00
													1	17,200.00
													1	30,800.00
													1	14,345.00
													1	30,650.00
													1	17,200.00
													1	30,800.00
													1	14,345.00
													1	30,650.00
													1	17,200.00
													1	30,800.00
													1	14,345.00
													1	30,650.00
													1	17,200.00
													1	30,800.00
													1	14,345.00
													1	30,650.00
													1	17,200.00
													1	30,800.00
													1	14,345.00
													1	30,650.00
													1	17,200.00
													1	30,800.00
													1	14,345.00
													1	30,650.00
													1	17,200.00
													1	30,800.00
													1	14,345.00
													1	30,650.00
													1	17,200.00
													1	30,800.00
													1	14,345.00
													1	30,650.00
													1	17,200.00
													1	30,800.00
													1	14,345.00
													1	30,650.00
													1	17,200.00
													1	30,800.00
													1	14,345.00
													1	30,650.00
													1	17,200.00
													1	30,800.00
													1	14,345.00
													1	30,650.00
													1	17,200.00
													1	30,800.00
													1	14,345.00
													1	30,650.00
													1	17,200.00
													1	30,800.00
													1	14,345.00
													1	30,650.00
													1	17,200.00
													1	30,800.00
													1	14,345.00



IDENTIFICACION DE METAS PARA EL EJERCICIO FISCAL 2015

PROGRAMA: OPERACION DEL INSTITUTO

SUBPROGRAMA: TECNOLOGIAS DE LA INFORMACION

UNIDAD ADMVA. RESPONSABLE: DIRECCION EJECUTIVA DE INFORMATICA Y ESTADISTICA ELECTORAL

NIVEL	OBJETIVO	UNIDAD MEDIDA	CANTIDAD PROGRAMADA	METAS ESPERADAS POR TRIMESTRE				PRESUPUESTO POR META
				I	II	III	IV	
P4C3	GARANTIZAR QUE LAS OFICINAS MUNICIPALES Y DISTRIATALES CUENTEN CON LAS TECNOLOGIAS DE LA INFORMACION PARA SU FUNCIONAMIENTO	INFORMES	1					122,924.60

VINCULACION CON EL PED

7 GOBIERNO DE RESULTADOS Y CERCAÑO A LA GENTE

7.5 GOBIERNO, DEMOCRACIA Y FORTALECIMIENTO MUNICIPAL

7.5.4 PARTICIPACION CIUDADANA

VINCULACION CON LOS FINES DEL INSTITUTO (ART. 130 LIPE)

I CONTRIBUIR AL DESARROLLO DE LA VIDA DEMOCRATICA EN EL ESTADO

V GARANTIZAR LA CELEBRACION PERIODICA Y PACIFICA DE LAS ELECCIONES PARA RENOVAR LA INTEGRACION DE LOS PODERES LEGISLATIVO Y EJECUTIVO, Y LOS AYUNTAMIENTOS DEL ESTADO

ING. GABINO ORROSTIETA SOTO  
RESPONSABLE DE LA UNIDAD ADMINISTRATIVA





INSTITUTO ELECTORAL Y DE PARTICIPACION CIUDADANA DEL ESTADO DE BAJA CALIFORNIA

CLAVE 2.04.03.01

IDENTIFICACION DE ACTIVIDADES PARA EL EJERCICIO FISCAL 2015

PROGRAMA: OPERACION DEL INSTITUTO  
 SUBPROGRAMA: TECNOLOGIAS DE LA INFORMACION  
 UNIDAD ADIVA, RESPONSABLE: DIRECCION EJECUTIVA DE INFORMATICA Y ESTADISTICA ELECTORAL  
 UNIDAD EJECUTORA: DEPARTAMENTO DE DISEÑO INSTITUCIONAL  
 META (COMPONENTE): GARANTIZAR QUE LAS OFICINAS MUNICIPALES Y DISTRICTALES CUENTEN CON LAS TECNOLOGÍAS DE LA INFORMACIÓN PARA SU FUNCIONAMIENTO  
 ACTIVIDAD: DISEÑO, ELABORACIÓN E IMPRESIÓN DE SOLUCIONES GRAFICAS PARA LA ADECUACIÓN Y FUNCIONAMIENTO DE LAS OFICINAS MUNICIPALES Y DISTRICTALES  
 CALENDARIZACIÓN: INFORMES

PARTIDA	REQUERIMIENTO												COSTO ANUAL	
	ENE	FEB	MAR	ABR	MAY	JUN	JUL	AGO	SEP	OCT	NOV	DIC		TOTAL
													1	1

PROGRAMACION	PROGRAMACION											
	ENE	FEB	MAR	ABR	MAY	JUN	JUL	AGO	SEP	OCT	NOV	DIC

*[Handwritten mark]*

TOTAL POR ACCIÓN

*[Signature]*  
 ING. JORGE QUINTERO LARA  
 RESPONSABLE DE LA UNIDAD EJECUTORA



INSTITUTO ELECTORAL Y DE PARTICIPACION CIUDADANA DEL ESTADO DE BAJA CALIFORNIA

CLAVE 2.04.03.02

IDENTIFICACION DE ACTIVIDADES PARA EL EJERCICIO FISCAL 2015

PROGRAMA: OPERACION DEL INSTITUTO  
 SUBPROGRAMA: TECNOLOGIAS DE LA INFORMACION  
 UNIDAD ADMVA. RESPONSABLE: DIRECCION EJECUTIVA DE INFORMATICA Y ESTADISTICA ELECTORAL  
 UNIDAD EJECUTORA: DEPARTAMENTO DE SISTEMAS Y ESTADISTICA ELECTORAL  
 META (COMPONENTE): GARANTIZAR QUE LAS OFICINAS MUNICIPALES Y DISTRITALES CUENTEN CON LAS TECNOLOGIAS DE LA INFORMACION PARA SU FUNCIONAMIENTO  
 ACTIVIDAD: DESARROLLAR Y ACTUALIZAR DE SISTEMAS INFORMATICOS  
 UNIDAD DE MEDIDA: INFORMES  
 CALENDARIZACION: ENE FEB MAR ABR MAY JUN JUL AGO SEP OCT NOV DIC

PARTIDA	REQUERIMIENTO												COSTO ANUAL		
	ENE	FEB	MAR	ABR	MAY	JUN	JUL	AGO	SEP	OCT	NOV	DIC		TOTAL	
211001													1	1	146.30
211003															
221004															

MATERIALES, UTILES Y EQUIPOS MENORES DE OFICINA  
 OTROS EQUIPOS MENORES DE OFICINA  
 ALIMENTACION DE PERSONAL

TOTAL POR ACCIÓN 146.30

*[Signature]*  
 ING. CRUZ ARTURO FUENTES SOTO  
 RESPONSABLE DE LA UNIDAD EJECUTORA

*[Handwritten mark]*



INSTITUTO ELECTORAL Y DE PARTICIPACION CIUDADANA DEL ESTADO DE BAJA CALIFORNIA

CLAVE 2.04.03.03

IDENTIFICACION DE ACTIVIDADES PARA EL EJERCICIO FISCAL 2015

PROGRAMA: OPERACION DEL INSTITUTO  
 SUBPROGRAMA: TECNOLOGIAS DE LA INFORMACION  
 UNIDAD ADMVA. RESPONSABLE: DIRECCION EJECUTIVA DE INFORMATICA Y ESTADISTICA ELECTORAL  
 UNIDAD EJECUTORA: DEPARTAMENTO DE SOPORTE TECNICO

META (COMPONENTE I): GARANTIZAR QUE LAS OFICINAS MUNICIPALES Y DISTRITALES CUENTEN CON LAS TECNOLOGIAS DE LA INFORMACION PARA SU FUNCIONAMIENTO  
 ACTIVIDAD: INSTALACION Y SUPERVISION DE LOS EQUIPOS INFORMATICOS Y DE TELECOMUNICACIONES EN LAS OFICINAS MUNICIPALES Y DISTRITALES  
 INFORMES

UNIDAD DE MEDIDA	ENE	FEB	MAR	ABR	MAY	JUN	JUL	AGO	SEP	OCT	NOV	DIC	TOTAL
CALENDARIZACION													1

PARTIDA	REQUERIMIENTO												COSTO ANUAL
	ENE	FEB	MAR	ABR	MAY	JUN	JUL	AGO	SEP	OCT	NOV	DIC	
261001													52,107.30
251001													19,422.00
375001													20,700.00
375002													20,100.00
379002													10,446.00
													17,969.10
													19,422.00
													6,900.00
													6,700.00
													3,483.00
													17,589.10

TOTAL POR ACCIÓN 122,778.30

ING. FERNANDO MEZA CORTEZ  
 RESPONSABLE DE LA UNIDAD EJECUTORA



IDENTIFICACION DE METAS PARA EL EJERCICIO FISCAL 2015

PROGRAMA: OPERACION DEL INSTITUTO

SUBPROGRAMA: TECNOLOGIAS DE LA INFORMACION

UNIDAD ADMVA. RESPONSABLE: DIRECCION EJECUTIVA DE INFORMATICA Y ESTADISTICA ELECTORAL

NIVEL	OBJETIVO	UNIDAD MEDIDA	CANTIDAD PROGRAMADA	METAS ESPERADAS POR TRIMESTRE				PRESUPUESTO POR META
				I	II	III	IV	
P4C4	EJERCER EL RECURSO FINANCIERO AUTORIZADO PARA REMUNERACION AL PERSONAL	NOMINA	26	6	7	6	7	4,817,953.95

VINCULACION CON EL PED

7 GOBIERNO DE RESULTADOS Y CERCAÑO A LA GENTE

7.5 GOBIERNO, DEMOCRACIA Y FORTALECIMIENTO MUNICIPAL

7.5.4 PARTICIPACION CIUDADANA

VINCULACION CON LOS FINES DEL INSTITUTO (ART. 130 LIPE)

I CONTRIBUIR AL DESARROLLO DE LA VIDA DEMOCRATICA EN EL ESTADO

ING. GABINO ORROSTIETA-SOTO  
RESPONSABLE DE LA UNIDAD ADMINISTRATIVA



INSTITUTO ELECTORAL Y DE PARTICIPACION CIUDADANA DEL ESTADO DE BAJA CALIFORNIA

CLAVE 2.04.04.01

IDENTIFICACION DE ACTIVIDADES PARA EL EJERCICIO FISCAL 2015

PROGRAMA: OPERACION DEL INSTITUTO

SUBPROGRAMA: TECNOLOGIAS DE LA INFORMACION

UNIDAD ADMVA RESPONSABLE: DIRECCION EJECUTIVA DE INFORMATICA Y ESTADISTICA ELECTORAL

UNIDAD EJECUTORA: DIRECCION EJECUTIVA DE INFORMATICA Y ESTADISTICA ELECTORAL

META (COMPONENTE): EJECER EL RECURSO FINANCIERO AUTORIZADO PARA REMUNERACION AL PERSONAL

ACTIVIDAD: REMUNERAR AL PERSONAL DE CARÁCTER PERMANENTE ADSCRITO A LA DIRECCION EJECUTIVA DE INFORMATICA Y ESTADISTICA ELECTORAL

UNIDAD DE MEDIDA: NOMINA

CALENDARIZACION

ENE	FEB	MAR	ABR	MAY	JUN	JUL	AGO	SEP	OCT	NOV	DIC	TOTAL
2	2	2	2	3	2	2	2	2	2	3	2	26

PARTIDA	REQUERIMIENTO												COSTO ANUAL
	ENE	FEB	MAR	ABR	MAY	JUN	JUL	AGO	SEP	OCT	NOV	DIC	
113102	16,838.39	20,493.06	20,493.06	20,493.06	30,739.39	20,493.06	20,493.06	20,493.06	28,688.78	22,983.87	20,493.06	24,884.43	267,141.68
132112		18,989.18											85,482.15
134102	40,986.12	47,817.14	47,817.14	47,817.14	74,725.71	47,817.14	47,817.14	47,817.14	66,693.82	52,649.09	47,817.14	47,817.14	146,879.00
141102	2,337.76	2,337.76	2,337.76	2,337.76	9,506.64	2,337.76	2,337.76	2,337.76	2,337.76	3,506.64	2,337.76	2,337.76	56,355.92
398001	1,405.02	2,072.77	1,689.94	1,689.94	2,489.91	1,659.94	2,108.85	1,659.94	2,322.17	1,827.67	1,659.94	1,659.94	23,877.60
													25,056.74
													28,056.74

TOTAL POR ACCIÓN 1,128,741.03

ING. GABINO ORROSTIETA SOTO  
RESPONSABLE DE LA UNIDAD EJECUTORA



INSTITUTO ELECTORAL Y DE PARTICIPACION CIUDADANA DEL ESTADO DE BAJA CALIFORNIA

CLAVE 2.04.04.02

IDENTIFICACION DE ACTIVIDADES PARA EL EJERCICIO FISCAL 2013

PROGRAMA: OPERACION DEL INSTITUTO  
 SUBPROGRAMA: TECNOLOGIAS DE LA INFORMACION  
 UNIDAD ADMVA. RESPONSABLE: DIRECCION EJECUTIVA DE INFORMATICA Y ESTADISTICA ELECTORAL  
 UNIDAD EJECUTORA: DEPARTAMENTO DE DISEÑO INSTITUCIONAL

META (COMPONENTE): EJERCER EL RECURSO FINANCIERO AUTORIZADO PARA REMUNERACION AL PERSONAL  
 ACTIVIDAD: REMUNERAR AL PERSONAL DE CARÁCTER PERMANENTE ADSCRITO AL DEPARTAMENTO DE DISEÑO INSTITUCIONAL  
 CALENDARIZACION: NOMINA

ENE	FEB	MAR	ABR	MAY	JUN	JUL	AGO	SEP	OCT	NOV	DIC	TOTAL
2	2	2	2	3	2	2	2	2	3	2	2	26

PARTIDA	REQUERIMIENTO												COSTO ANUAL
	ENE	FEB	MAR	ABR	MAY	JUN	JUL	AGO	SEP	OCT	NOV	DIC	
113102	13,584.38	16,557.50	16,557.50	16,557.50	24,806.25	16,557.50	16,557.50	16,557.50	16,557.50	24,806.25	16,557.50	16,557.50	30,884.25
132112	46,462.50	22,445.75											24,048.75
131112	118,125.00												118,125.00
131102	503,015.68	38,587.50	38,587.50	38,587.50	57,881.25	38,587.50	38,587.50	38,587.50	38,587.50	57,881.25	38,587.50	38,587.50	45,478.13
141102	30,890.88	2,937.76	2,937.76	2,937.76	9,506.64	2,937.76	2,937.76	2,937.76	2,937.76	9,506.64	2,937.76	2,937.76	2,337.76
398001	21,461.32	1,884.92	1,339.54	1,339.54	2,009.31	1,339.54	1,339.54	1,339.54	1,339.54	2,009.31	1,339.54	1,339.54	4,468.53

TOTAL POR ACCIÓN 935,033.46

ING. JORGE QUINTERO LARA  
 RESPONSABLE DE LA UNIDAD EJECUTORA



INSTITUTO ELECTORAL Y DE PARTICIPACION CIUDADANA DEL ESTADO DE BAJA CALIFORNIA

IDENTIFICACION DE ACTIVIDADES PARA EL EJERCICIO FISCAL 2013

CLAVE 2.04.04.03

PROGRAMA: OPERACION DEL INSTITUTO  
 SUBPROGRAMA: TECNOLOGIAS DE LA INFORMACION  
 UNIDAD ADJVA. RESPONSABLE: DIRECCION EJECUTIVA DE INFORMATICA Y ESTADISTICA ELECTORAL  
 UNIDAD EJECUTORA: DEPARTAMENTO DE SISTEMAS Y ESTADISTICA ELECTORAL

META (COMPONENTE): EJERCER EL RECURSO FINANCIERO AUTORIZADO PARA REMUNERACION AL PERSONAL  
 ACTIVIDAD: REMUNERAR AL PERSONAL DE CARACTER PERMANENTE ADSCRITO AL DEPARTAMENTO DE SISTEMAS Y ESTADISTICA ELECTORAL

UNIDAD DE MEDIDA: NOMINA  
 CALENDARIZACION:

ENE	FEB	MAR	ABR	MAY	JUN	JUL	AGO	SEP	OCT	NOV	DIC	TOTAL
2	2	2	2	3	2	2	2	2	3	2	2	26

PARTIDA	REQUERIMIENTO												COSTO ANUAL
	ENE	FEB	MAR	ABR	MAY	JUN	JUL	AGO	SEP	OCT	NOV	DIC	
113102	18,112.50	22,050.00	22,050.00	22,050.00	33,075.00	22,050.00	22,050.00	22,050.00	22,050.00	33,075.00	22,050.00	22,050.00	26,775.00
132112	44,100.00	21,656.25											22,443.75
132122	44,100.00	51,450.00	51,450.00	51,450.00	77,175.00	51,450.00	51,450.00	51,450.00	51,450.00	77,175.00	51,450.00	51,450.00	157,500.00
134102	5,506.64	5,506.64	5,506.64	5,506.64	8,259.38	5,506.64	5,506.64	5,506.64	5,506.64	8,259.38	5,506.64	5,506.64	60,637.50
141102	1,511.76	2,312.30	1,786.05	1,786.05	2,679.07	1,786.05	1,786.05	1,786.05	1,786.05	2,679.07	1,786.05	1,786.05	9,506.64
352002													1,786.05
398001													5,951.27

TOTAL POR ACCIÓN 1,233,492.62

*[Signature]*  
 ING. CRUZ ARTURO FUENTES SOTO  
 RESPONSABLE DE LA UNIDAD EJECUTORA



INSTITUTO ELECTORAL Y DE PARTICIPACION CIUDADANA DEL ESTADO DE BAJA CALIFORNIA

CLAVE 2.04.04.04

IDENTIFICACION DE ACTIVIDADES PARA EL EJERCICIO FISCAL 2015.

PROGRAMA: OPERACION DEL INSTITUTO  
 SUBPROGRAMA: TECNOLOGIAS DE LA INFORMACION  
 UNIDAD ADIVA. RESPONSABLE: DIRECCION EJECUTIVA DE INFORMATICA Y ESTADISTICA ELECTORAL  
 UNIDAD EJECUTORA: DEPARTAMENTO DE SOPORTE TECNICO

ACTIVIDAD: NETA (COMPONENTE) EJERCER EL RECURSO FINANCIERO AUTORIZADO PARA REMUNERACION AL PERSONAL  
 UNIDAD DE MEDIDA: REMUNERAR AL PERSONAL DE CARÁCTER PERMANENTE ADSCRITO AL DEPARTAMENTO DE SOPORTE TECNICO  
 CALENDARIZACION: NOMINA

ENE	FEB	MAR	ABR	MAY	JUN	JUL	AGO	SEP	OCT	NOV	DIC	TOTAL
2	2	2	2	3	2	2	2	2	2	2	2	26

PARTIDA	REQUERIMIENTO												COSTO ANUAL		
	ENE	FEB	MAR	ABR	MAY	JUN	JUL	AGO	SEP	OCT	NOV	DIC			
113102	18,112.30	22,050.00	21,050.00	22,050.00	33,075.00	22,050.00	22,050.00	22,050.00	22,050.00	33,075.00	22,050.00	22,050.00	22,050.00	22,050.00	26775.00
132112	44,100.00	51,450.00	51,450.00	51,450.00	77,175.00	51,450.00	51,450.00	51,450.00	51,450.00	77,175.00	51,450.00	51,450.00	51,450.00	51,450.00	60,687.50
134102	3,506.64	3,506.64	3,906.64	3,506.64	5,259.96	3,506.64	3,506.64	3,506.64	3,506.64	5,259.96	3,506.64	3,506.64	3,506.64	3,506.64	3,506.64
141102	1,511.76	2,350.57	1,786.05	1,786.05	2,679.07	1,786.05	2,274.02	1,786.05	1,786.05	2,679.07	1,786.05	1,786.05	1,786.05	1,786.05	5,954.37
398001															
	287,437.50	29,231.25	29,231.25	29,231.25	43,212.50	29,231.25	29,231.25	29,231.25	29,231.25	43,212.50	29,231.25	29,231.25	29,231.25	29,231.25	157,500.00

TOTAL POR ACCIÓN 1,232,685.98

ING. FERNANDO MEZA CORTEZ  
 RESPONSABLE DE LA UNIDAD EJECUTORA





INSTITUTO ELECTORAL Y DE PARTICIPACION CIUDADANA DEL ESTADO DE BAJA CALIFORNIA

CLAVE 2.04.04.05

IDENTIFICACION DE ACTIVIDADES PARA EL EJERCICIO FISCAL 2015

PROGRAMA: OPERACION DEL INSTITUTO  
 SUBPROGRAMA: TECNOLOGIAS DE LA INFORMACION  
 UNIDAD ADMVA. RESPONSABLE: DIRECCION EJECUTIVA DE INFORMATICA Y ESTADISTICA ELECTORAL  
 UNIDAD EJECUTORA: DEPARTAMENTO DE SISTEMAS Y ESTADISTICA ELECTORAL

META (COMPONENTE): BECKER EL RECURSO FINANCIERO AUTORIZADO PARA REMUNERACION AL PERSONAL  
 ACTIVIDAD: REMUNERAR AL PERSONAL DE CARÁCTER TRANSITORIO ADSCRITO AL DEPARTAMENTO DE SISTEMAS Y ESTADISTICA ELECTORAL  
 NOMINA

UNIDAD DE MEDIDA: ENE FEB MAR ABR MAY JUN JUL AGO SEP OCT NOV DIC  
 CALENDARIZACION: 2 2 2 2 2 2 2 2 2 2 2 2

PARTIDA	REQUERIMIENTO												COSTO ANUAL
	ENE	FEB	MAR	ABR	MAY	JUN	JUL	AGO	SEP	OCT	NOV	DIC	
122103													31,950.00
132113													3,435.61
132123													17,178.08
134108													79,150.00
141103													8,187.16
152103													5,726.09
398001													3,179.41
													31,950.00
													10,890.00
													1,198.42
													5,987.12
													25,410.00
													3,505.64
													1,895.04
													1,104.43
													9,240.00
													1,011.60
													5,085.01
													21,565.00
													2,337.76
													1,687.67
													897.09
													1,229.59
													6,447.95
													26,180.00
													2,337.76
													2,049.52
													1,137.89

TOTAL POR ACCIÓN 142,201.29

*[Handwritten Signature]*  
 ING. CRUZ ARTURO FUENTES SOTO  
 RESPONSABLE DE LA UNIDAD EJECUTORA

*[Handwritten Mark]*



INSTITUTO ELECTORAL Y DE PARTICIPACION CIUDADANA DEL ESTADO DE BAJA CALIFORNIA

CLAVE 2.04.04.06

IDENTIFICACION DE ACTIVIDADES PARA EL EJERCICIO FISCAL 2015

PROGRAMA: OPERACION DEL INSTITUTO  
 SUBPROGRAMA: TECNOLOGIAS DE LA INFORMACION  
 UNIDAD ADMVA. RESPONSABLE: DIRECCION EJECUTIVA DE INFORMATICA Y ESTADISTICA ELECTORAL  
 UNIDAD EJECUTORA: DEPARTAMENTO DE DISEÑO INSTITUCIONAL

META (COMPONENTE): EJERCER EL RECURSO FINANCIERO AUTORIZADO PARA REMUNERACION AL PERSONAL  
 ACTIVIDAD: REMUNERAR AL PERSONAL DE CARÁCTER TRANSITORIO ADSCRITO AL DEPARTAMENTO DE DISEÑO INSTITUCIONAL  
 UNIDAD DE MEDIDA: NOMINA

CALENDARIZACION	ENE	FEB	MAR	ABR	MAY	JUN	JUL	AGO	SEP	OCT	NOV	DIC	TOTAL
													6

PARTIDA	PROGRAMACION												COSTO ANUAL
	ENE	FEB	MAR	ABR	MAY	JUN	JUL	AGO	SEP	OCT	NOV	DIC	
122103													12,355.00
132113													1,349.02
132123													6,715.07
134109													28,395.00
141109													4,091.06
152108													2,238.36
398001													1,242.86
													42,357.00
													4,886.00
													466.52
													393.84
													1,979.18
													2,392.60
													9,583.00
													8,425.00
													10,234.00
													1,758.82
													1,168.88
													1,168.88
													777.59
													659.79
													801.10
													366.32
													431.73
													444.81

TOTAL POR ACCIÓN 56,480.39

*[Signature]*  
 ING. JORGE QUINTERO LARA  
 RESPONSABLE DE LA UNIDAD EJECUTORA



INSTITUTO ELECTORAL Y DE PARTICIPACION CIUDADANA DEL ESTADO DE BAJA CALIFORNIA

CLAVE 2.04.04.07

IDENTIFICACION DE ACTIVIDADES PARA EL EJERCICIO FISCAL 2015

PROGRAMA: OPERACION DEL INSTITUTO  
 SUBPROGRAMA: TECNOLOGIAS DE LA INFORMACION  
 UNIDAD ADMVA. RESPONSABLE: DIRECCION EJECUTIVA DE INFORMATICA Y ESTADISTICA ELECTORAL  
 UNIDAD EJECUTORA: DEPARTAMENTO DE SOPORTE TECNICO  
 META (COMPONENTE): EJERCER EL RECURSO FINANCIERO AUTORIZADO PARA REMUNERACION AL PERSONAL  
 ACTIVIDAD: REMUNERAR AL PERSONAL DE CARÁCTER TRANSITORIO ADSCRITO AL DEPARTAMENTO DE SOPORTE TECNICO  
 UNIDAD DE MEDIDA: NOMINA  
 CALENDARIZACION:

ENE	FEB	MAR	ABR	MAY	JUN	JUL	AGO	SEP	OCT	NOV	DIC	TOTAL
										2	2	4

PARTIDA	REQUERIMIENTO												COSTO ANUAL
	ENE	FEB	MAR	ABR	MAY	JUN	JUL	AGO	SEP	OCT	NOV	DIC	
222109													19,600.00
132113													2,169.86
132123													10,949.32
134103													46,200.00
141109													4,675.52
152103													3,616.44
398001													2,098.04
													89,319.18

ST CONTRATO 2,169.86  
 PV CONTRATO 10,949.32  
 AGUINALDO CONTRATO 46,200.00  
 COMPENSACIONES CONTRATO 4,675.52  
 AF SERVICIO MEDICO CONTRATO 3,616.44  
 IMPENIZACIONES CONTRATO 2,098.04  
 IMPUESTO SOBRE REMUNERACIONES AL TRABAJO PERSONAL

TOTAL POR ACCIÓN 89,319.18

*[Signature]*  
 ING. FERNANDO MEZA CORTES  
 RESPONSABLE DE LA UNIDAD EJECUTORA





INSTITUTO ELECTORAL Y DE PARTICIPACION CIUDADANA DEL ESTADO DE BAJA CALIFORNIA

IDENTIFICACION DE PROGRAMAS PARA EL EJERCICIO FISCAL 2015

CLAVE 2

PROGRAMA: OPERACION DEL INSTITUTO

PARTIDA	CONCEPTO											
	ENERO	FEBRERO	MARZO	ABRIL	MAYO	JUNIO	JULIO	AGOSTO	SEPTIEMBRE	OCTUBRE	NOVIEMBRE	BIENESTR
245001	7,500.00	7,500.00	7,500.00	7,500.00	7,500.00	7,500.00	7,500.00	7,500.00	7,500.00	7,500.00	7,500.00	7,500.00
249001	30,750.00	891.64	891.64	891.64	891.64	891.64	891.64	891.64	891.64	891.64	891.64	891.64
259001	24,724.68	1,716.64	1,716.64	1,716.64	1,716.64	1,716.64	1,716.64	1,716.64	1,716.64	1,716.64	1,716.64	1,716.64
261001	1,164,506.72	54,918.38	54,918.38	54,918.38	54,918.38	54,918.38	54,918.38	54,918.38	54,918.38	54,918.38	54,918.38	54,918.38
271001	143,258.66	11,080.00	11,080.00	11,080.00	11,080.00	11,080.00	11,080.00	11,080.00	11,080.00	11,080.00	11,080.00	11,080.00
291001	44,262.00	4,968.00	4,968.00	4,968.00	4,968.00	4,968.00	4,968.00	4,968.00	4,968.00	4,968.00	4,968.00	4,968.00
297001	24,800.00	2,070.00	2,070.00	2,070.00	2,070.00	2,070.00	2,070.00	2,070.00	2,070.00	2,070.00	2,070.00	2,070.00
298001	50,851.86	7,942.80	7,942.80	7,942.80	7,942.80	7,942.80	7,942.80	7,942.80	7,942.80	7,942.80	7,942.80	7,942.80
299001	805,000.00	805,000.00	805,000.00	805,000.00	805,000.00	805,000.00	805,000.00	805,000.00	805,000.00	805,000.00	805,000.00	805,000.00
300000	18,813,351.14	18,813,351.14	18,813,351.14	18,813,351.14	18,813,351.14	18,813,351.14	18,813,351.14	18,813,351.14	18,813,351.14	18,813,351.14	18,813,351.14	18,813,351.14
311001	775,986.12	24,672.00	24,672.00	24,672.00	24,672.00	24,672.00	24,672.00	24,672.00	24,672.00	24,672.00	24,672.00	24,672.00
313001	105,109.00	75,359.00	75,359.00	75,359.00	75,359.00	75,359.00	75,359.00	75,359.00	75,359.00	75,359.00	75,359.00	75,359.00
314001	345,762.21	18,243.00	18,243.00	18,243.00	18,243.00	18,243.00	18,243.00	18,243.00	18,243.00	18,243.00	18,243.00	18,243.00
315001	940,962.00	31,881.00	31,881.00	31,881.00	31,881.00	31,881.00	31,881.00	31,881.00	31,881.00	31,881.00	31,881.00	31,881.00
317001	160,080.00	13,340.00	13,340.00	13,340.00	13,340.00	13,340.00	13,340.00	13,340.00	13,340.00	13,340.00	13,340.00	13,340.00
318001	9,568.00	100.00	100.00	100.00	100.00	100.00	100.00	100.00	100.00	100.00	100.00	100.00
319001	47,813.00	13,872.00	13,872.00	13,872.00	13,872.00	13,872.00	13,872.00	13,872.00	13,872.00	13,872.00	13,872.00	13,872.00
320001	3,874,188.46	249,246.00	249,246.00	249,246.00	249,246.00	249,246.00	249,246.00	249,246.00	249,246.00	249,246.00	249,246.00	249,246.00
327001	406,912.72	7,748.31	7,748.31	7,748.31	7,748.31	7,748.31	7,748.31	7,748.31	7,748.31	7,748.31	7,748.31	7,748.31
329001	21,371.10	21,371.10	21,371.10	21,371.10	21,371.10	21,371.10	21,371.10	21,371.10	21,371.10	21,371.10	21,371.10	21,371.10
331001	85,000.00	75,000.00	75,000.00	75,000.00	75,000.00	75,000.00	75,000.00	75,000.00	75,000.00	75,000.00	75,000.00	75,000.00
333002	86,424.40	86,007.40	86,007.40	86,007.40	86,007.40	86,007.40	86,007.40	86,007.40	86,007.40	86,007.40	86,007.40	86,007.40
334001	479,061.38	327,588.49	327,588.49	327,588.49	327,588.49	327,588.49	327,588.49	327,588.49	327,588.49	327,588.49	327,588.49	327,588.49
336001	154,036.92	13,227.00	13,227.00	13,227.00	13,227.00	13,227.00	13,227.00	13,227.00	13,227.00	13,227.00	13,227.00	13,227.00
336002	429,600.00	245,590.00	245,590.00	245,590.00	245,590.00	245,590.00	245,590.00	245,590.00	245,590.00	245,590.00	245,590.00	245,590.00
338001	321,625.94	9,950.00	9,950.00	9,950.00	9,950.00	9,950.00	9,950.00	9,950.00	9,950.00	9,950.00	9,950.00	9,950.00
341001	45,580.00	3,690.00	3,690.00	3,690.00	3,690.00	3,690.00	3,690.00	3,690.00	3,690.00	3,690.00	3,690.00	3,690.00
345001	408,514.14	408,514.14	408,514.14	408,514.14	408,514.14	408,514.14	408,514.14	408,514.14	408,514.14	408,514.14	408,514.14	408,514.14

*[Handwritten Signature]*  
LIC. IGNACIO CALDERON TENA  
RESPONSABLE DEL PROGRAMA





INSTITUTO ELECTORAL Y DE PARTICIPACION CIUDADANA DEL ESTADO DE BAJA CALIFORNIA

IDENTIFICACION DE SUBPROGRAMAS PARA EL EJERCICIO FISCAL 2015

CLAVE 2.01

PROGRAMA:	OPERACION DEL INSTITUTO	ENERO	FEBRERO	MARZO	ABRIL	MAYO	JUNIO	JULIO	AGOSTO	SEPTIEMBRE	OCTUBRE	NOVIEMBRE	DICIEMBRE	
30000	SERVICIOS PERSONALES	7,852,938.80												
	113102 ST CONFIANZA	1,436,054.18	90,491.09	110,163.06	110,163.06	165,244.59	110,163.06	110,163.06	110,163.06	118,338.78	157,068.87	110,163.06	135,709.43	
	132108 ST CONTRATO	445,043.35	5,610.67	6,890.38	6,890.38	10,245.56	6,890.38	6,890.38	6,890.38	6,890.38	64,599.56	66,063.33	218,618.05	
	132112 PV CONFIANZA	222,356.31	115,022.91					107,233.40						
	132118 PV CONTRATO	35,726.86												
	132122 AGUINALDO CONFIANZA	786,879.00												25,049.28
	132128 AGUINALDO CONTRATO	227,422.42												786,879.00
	134102 COMPENSACIONES CONFIANZA	3,950,798.08	220,316.12	257,047.14	257,047.14	385,570.71	257,047.14	257,047.14	257,047.14	276,123.82	386,494.09	237,047.14	39,552.84	156,104.46
	134103 COMPENSACIONES CONTRATO	966,440.24	13,091.55	15,897.54	15,897.54	23,806.32	15,897.54	15,897.54	15,897.54	15,937.54	150,936.32	156,814.54	510,108.73	302,818.42
	141102 AP SERVICIO MEDICO CONFIANZA	197,540.72	15,195.44	15,195.44	15,195.44	22,793.16	15,195.44	15,195.44	15,195.44	15,195.44	22,793.16	15,195.44	15,195.44	15,195.44
	141103 AP SERVICIO MEDICO CONTRATO	156,045.48	3,506.64	3,506.64	3,506.64	5,259.96	3,506.64	3,506.64	3,506.64	3,506.64	3,506.64	21,624.28	21,624.28	76,561.64
	152103 INDEMNIZACIONES CONTRATO	59,544.65												9,945.21
	200000	MATERIALES Y SUMINISTROS	727,516.32											
211001 MATERIALES, UTILES Y EQUIPOS MENORES DE OFICINA	146,244.79	65,240.63	3,161.62	3,161.62	1,224.50	8,868.50	52,812		5,020.14	8,240.38		61,260.90		
214001 MATERIALES, UTILES Y EQ. MENORES DE TECNOLOGIA DE LA INFORMACION Y COMUNICACIONES	86,573.23	2,749.12	2,824.56	2,749.12					35,904.24	8,675.60		32,570.59		
216001 MATERIAL DE LIMPIEZA	48,932.73	4,015.88	267.95	267.95		1,498.56	620.16					42,530.77		
221004 ALIMENTACION DE PERSONAL	29,400.00	1,000.00	2,600.00	2,600.00	2,000.00	2,000.00	1,200.00		1,600.00	3,000.00	2,000.00	2,400.00		
221008 AGUA Y HIELO PARA CONSUMO HUMANO	71,700.00	155.00	20.00	20.00	35.00	140.00	95.00		20.00	185.00	20.00	900.00		
221006 ARTICULOS DE CAFETERIA	40,220.91	5,050.95	1,484.40	924.40	1,484.40		5,050.95			3,335.20		140.00		
258001 MEDICINAS Y PRODUCTOS FARMACEUTICOS	14,025.00	825.00										21,892.61		
261001 COMBUSTIBLES	305,539.66	7,152.02	9,710.72	8,522.64	7,025.75	6,088.08	63,850.44		28,079.64	38,850.06		13,200.00		
271001 VESTUARIO Y UNIFORMES	56,610.00	11,050.00										78,306.62		
300000	SERVICIOS GENERALES	9,542,098.77											45,580.00	
311001 SERVICIO DE ENERGIA ELECTRICA	96,380.12	4,000.00	4,000.00	4,000.00					4,000.00		4,000.00	74,380.12		
313001 SERVICIO DE AGUA POTABLE	90,000.00	250.00	250.00	250.00	250.00	250.00	250.00		250.00	250.00	250.00	250.00		
314001 SERVICIO TELEFONICO TRADICIONAL	105,441.21	1,500.00	1,000.00	1,000.00	1,000.00	1,000.00	1,000.00		1,000.00	1,000.00	1,000.00	93,941.21		
315001 SERVICIOS DE TELEFONIA CELULAR	38,250.00	1,000.00	100.00	100.00	100.00	100.00	100.00		100.00	100.00	100.00	38,300.00		
318001 SERVICIO POSTAL, TELEGRAFO Y MENSAJERIA	1,000.00											100.00		

TOTAL

*[Signature]*

LIC. MIGUEL MARTIN MEDRANO VALERO  
RESPONSABLE DEL SUBPROGRAMA

*[Signature]*

LIC. IGNACIO CALDERON TENA  
RESPONSABLE DEL PROGRAMA



INSTITUTO ELECTORAL Y DE PARTICIPACION CIUDADANA DEL ESTADO DE BAJA CALIFORNIA

IDENTIFICACION DE SUBPROGRAMAS PARA EL EJERCICIO FISCAL 2015

CLAVE 2.01

PROGRAMA: OPERACION DEL INSTITUTO

SUBPROGRAMA: PARTICIPACION CIUDADANA

PARTIDA	CONCEPTO	ENERO	FEBRERO	MARZO	ABRIL	MAYO	JUNIO	JULIO	AGOSTO	SEPTIEMBRE	OCTUBRE	NOVIEMBRE	DICIEMBRE
322001	ARRENDAMIENTOS DE EDIFICIOS Y LOCALES	4,000.00	4,000.00	4,000.00	4,000.00	4,000.00	4,000.00	4,000.00	4,000.00	4,000.00	4,000.00	4,000.00	4,000.00
336001	SERVICIOS DE APOYO ADMINISTRATIVO Y FOTOCOPIADO	50,312.92	1,500.00	1,500.00	1,500.00	1,500.00	1,500.00	1,500.00	1,500.00	1,500.00	1,500.00	1,500.00	1,500.00
336002	SERVICIOS DE IMPRESIÓN	264,150.00	83,750.00	85,300.00	22,800.00	1,500.00	1,500.00	1,500.00	1,500.00	1,500.00	1,500.00	1,500.00	1,500.00
338001	SERVICIO DE VIGILANCIA Y MONITOREO	279,225.34											
331001	CONS.Y MITTO. MENOR DE EDIFICIOS Y LOCALES	1,042,591.64											
359002	SERVICIOS DE FUMIGACION	5,100.00											
371001	PASAJES AEREOS	54,180.00											
375001	VIATICOS EN EL PAIS	182,000.00											
375002	HOSPEDALE EN EL PAIS	47,600.00											
375003	RENTA DE VEHICULOS POR COMISIONES EN EL PAIS	23,400.00											
379002	PEAJES	50,791.00											
382001	GASTOS DE ORDEN SOCIAL Y CULTURAL	85,860.00											
385001	REUNIONES DE TRABAJO	22,275.00											
398001	IMPUESTO SOBRE REMUNERACIONES AL TRABAJO PERSONAL	182,305.08											
500000	BIENES Y MUJERES	36,730.00											
521001	EQUIPOS Y APARATOS AUDIOVISUALES	16,000.00											
565001	EQUIPO DE COMUNICACION Y TELECOMUNICACION	20,730.00											
	TOTAL	1,031,236.46	4,000.00	4,000.00	4,000.00	4,000.00	4,000.00	4,000.00	4,000.00	4,000.00	4,000.00	4,000.00	4,000.00
		50,312.92	1,500.00	1,500.00	1,500.00	1,500.00	1,500.00	1,500.00	1,500.00	1,500.00	1,500.00	1,500.00	1,500.00
		264,150.00	83,750.00	85,300.00	22,800.00	1,500.00	1,500.00	1,500.00	1,500.00	1,500.00	1,500.00	1,500.00	1,500.00
		279,225.34											
		1,042,591.64											
		5,100.00											
		54,180.00											
		182,000.00											
		47,600.00											
		23,400.00											
		50,791.00											
		85,860.00											
		22,275.00											
		182,305.08											
		36,730.00											
		16,000.00											
		20,730.00											
		1,031,236.46	4,000.00	4,000.00	4,000.00	4,000.00	4,000.00	4,000.00	4,000.00	4,000.00	4,000.00	4,000.00	4,000.00
		50,312.92	1,500.00	1,500.00	1,500.00	1,500.00	1,500.00	1,500.00	1,500.00	1,500.00	1,500.00	1,500.00	1,500.00
		264,150.00	83,750.00	85,300.00	22,800.00	1,500.00	1,500.00	1,500.00	1,500.00	1,500.00	1,500.00	1,500.00	1,500.00
		279,225.34											
		1,042,591.64											
		5,100.00											
		54,180.00											
		182,000.00											
		47,600.00											
		23,400.00											
		50,791.00											
		85,860.00											
		22,275.00											
		182,305.08											
		36,730.00											
		16,000.00											
		20,730.00											
		1,031,236.46	4,000.00	4,000.00	4,000.00	4,000.00	4,000.00	4,000.00	4,000.00	4,000.00	4,000.00	4,000.00	4,000.00
		50,312.92	1,500.00	1,500.00	1,500.00	1,500.00	1,500.00	1,500.00	1,500.00	1,500.00	1,500.00	1,500.00	1,500.00
		264,150.00	83,750.00	85,300.00	22,800.00	1,500.00	1,500.00	1,500.00	1,500.00	1,500.00	1,500.00	1,500.00	1,500.00
		279,225.34											
		1,042,591.64											
		5,100.00											
		54,180.00											
		182,000.00											
		47,600.00											
		23,400.00											
		50,791.00											
		85,860.00											
		22,275.00											
		182,305.08											
		36,730.00											
		16,000.00											
		20,730.00											
		1,031,236.46	4,000.00	4,000.00	4,000.00	4,000.00	4,000.00	4,000.00	4,000.00	4,000.00	4,000.00	4,000.00	4,000.00
		50,312.92	1,500.00	1,500.00	1,500.00	1,500.00	1,500.00	1,500.00	1,500.00	1,500.00	1,500.00	1,500.00	1,500.00
		264,150.00	83,750.00	85,300.00	22,800.00	1,500.00	1,500.00	1,500.00	1,500.00	1,500.00	1,500.00	1,500.00	1,500.00
		279,225.34											
		1,042,591.64											
		5,100.00											
		54,180.00											
		182,000.00											
		47,600.00											
		23,400.00											
		50,791.00											
		85,860.00											
		22,275.00											
		182,305.08											
		36,730.00											
		16,000.00											
		20,730.00											
		1,031,236.46	4,000.00	4,000.00	4,000.00	4,000.00	4,000.00	4,000.00	4,000.00	4,000.00	4,000.00	4,000.00	4,000.00
		50,312.92	1,500.00	1,500.00	1,500.00	1,500.00	1,500.00	1,500.00	1,500.00	1,500.00	1,500.00	1,500.00	1,500.00
		264,150.00	83,750.00	85,300.00	22,800.00	1,500.00	1,500.00	1,500.00	1,500.00	1,500.00	1,500.00	1,500.00	1,500.00
		279,225.34											
		1,042,591.64											
		5,100.00											
		54,180.00											
		182,000.00											
		47,600.00											
		23,400.00											
		50,791.00											
		85,860.00											
		22,275.00											
		182,305.08											
		36,730.00											
		16,000.00											
		20,730.00											
		1,031,236.46	4,000.00	4,000.00	4,000.00	4,000.00	4,000.00	4,000.00	4,000.00	4,000.00	4,000.00	4,000.00	4,000.00
		50,312.92	1,500.00	1,500.00	1,500.00	1,500.00	1,500.00	1,500.00	1,500.00	1,500.00	1,500.00	1,500.00	1,500.00
		264,150.00	83,750.00	85,300.00	22,800.00	1,500.00	1,500.00	1,500.00	1,500.00	1,500.00	1,500.00	1,500.00	1,500.00
		279,225.34											
		1,042,591.64											
		5,100.00											
		54,180.00		</									





INSTITUTO ELECTORAL Y DE PARTICIPACION CIUDADANA DEL ESTADO DE BAJA CALIFORNIA

IDENTIFICACION DE METAS PARA EL EJERCICIO FISCAL 2015

CLAVE 2.01.01

PROGRAMA:	OPERACION DEL INSTITUTO											
SUBPROGRAMA:	PARTICIPACION CIUDADANA											
UNIDAD AD.MVA. RESPONSABLE:	DIRECCION EJECUTIVA DE PROCESOS ELECTORALES											
COMPONENTE:	LOGRAR UNA MAYOR COBERTURA DE ATENCION A LA CIUDADANIA EN MATERIA DE EDUCACION CIVICA											
PARIDA	ENERO	FEBRERO	MARZO	ABRIL	MAYO	JUNIO	JULIO	AGOSTO	SEPTIEMBRE	OCTUBRE	NOVIEMBRE	DICIEMBRE
20000	MATERIALES Y SUMINISTROS											
211001	85,240.63	2,749.12	2,824.56	2,749.12	1,224.50	8,568.50	5,283.12	5,920.14	3,240.38	2,748.50	1,374.56	
214001	54,177.20	6,401.56	2,600.00	2,500.00	2,000.00	1,498.56	35,904.24	8,575.60				
216001	28,400.00	980.00	2,000.00	2,500.00	2,000.00	2,000.00	1,600.00	3,200.00	2,000.00	2,400.00	900.00	
221005	980.00	17,328.30	155.00	70.00	95.00	140.00	20.00	155.00	20.00	35.00	140.00	
222009	825.00	17,328.30	1,484.40	824.40	1,484.40	5,050.95	3,333.20	3,333.20				
239001	6,445.46	6,445.46	5,895.20	7,518.08	6,019.20	6,019.20	5,472.00	13,266.66	11,491.20	12,487.76	5,472.00	
251001	92,071.04	11,050.00	11,050.00	11,050.00	11,050.00	11,050.00	11,050.00	11,050.00	11,050.00	11,050.00	11,050.00	11,050.00
271001	472,028.00	472,028.00	472,028.00	472,028.00	472,028.00	472,028.00	472,028.00	472,028.00	472,028.00	472,028.00	472,028.00	472,028.00
300000	SERVICIOS GENERALES											
311001	24,000.00	4,000.00	250.00	4,000.00	250.00	4,000.00	4,000.00	4,000.00	4,000.00	4,000.00	4,000.00	4,000.00
313001	3,000.00	3,000.00	3,000.00	3,000.00	3,000.00	3,000.00	3,000.00	3,000.00	3,000.00	3,000.00	3,000.00	3,000.00
314001	12,500.00	1,500.00	1,000.00	1,000.00	1,000.00	1,000.00	1,000.00	1,000.00	1,000.00	1,000.00	1,000.00	1,000.00
318001	1,000.00	1,000.00	1,000.00	1,000.00	1,000.00	1,000.00	1,000.00	1,000.00	1,000.00	1,000.00	1,000.00	1,000.00
322001	48,000.00	48,000.00	48,000.00	48,000.00	48,000.00	48,000.00	48,000.00	48,000.00	48,000.00	48,000.00	48,000.00	48,000.00
336001	18,000.00	18,000.00	18,000.00	18,000.00	18,000.00	18,000.00	18,000.00	18,000.00	18,000.00	18,000.00	18,000.00	18,000.00
336002	182,580.00	93,750.00	65,300.00	22,500.00	1,500.00	1,500.00	1,500.00	1,500.00	1,500.00	1,500.00	1,500.00	1,500.00
375001	27,100.00	1,100.00	2,400.00	2,100.00	2,100.00	2,450.00	2,100.00	2,100.00	2,100.00	2,100.00	2,100.00	2,100.00
375002	28,200.00	1,600.00	4,850.00	4,850.00	2,800.00	2,800.00	2,800.00	2,800.00	2,800.00	2,800.00	2,800.00	2,800.00
378002	24,548.00	975.00	2,285.00	1,758.00	1,758.00	1,758.00	1,758.00	1,758.00	1,758.00	1,758.00	1,758.00	1,758.00
382001	88,860.00	9,759.00	8,000.00	8,000.00	3,712.50	3,712.50	3,712.50	3,712.50	3,712.50	3,712.50	3,712.50	3,712.50
385001	22,275.00	16,000.00	16,000.00	16,000.00	16,000.00	16,000.00	16,000.00	16,000.00	16,000.00	16,000.00	16,000.00	16,000.00
500000	BIENES Y MUEBLES											
521001	16,000.00	16,000.00	16,000.00	16,000.00	16,000.00	16,000.00	16,000.00	16,000.00	16,000.00	16,000.00	16,000.00	16,000.00
TOTAL	789,943.89											

*[Handwritten Signature]*  
 LIC. MIGUEL MARTIN MEDRANO VALERO  
 RESPONSABLE DE LA UNIDAD ADMINISTRATIVA

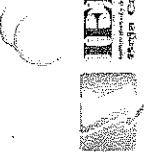

INSTITUTO ELECTORAL Y DE PARTICIPACION CIUDADANA DEL ESTADO DE BAJA CALIFORNIA

IDENTIFICACION DE ACTIVIDADES PARA EL EJERCICIO FISCAL 2015

CLAVE 2015.01.01

PROGRAMA: OPERACION DEL INSTITUTO

SUBPROGRAMA: PARTICIPACION CIUDADANA

UNIDAD ADMVA. RESPONSABLE: DIRECCION EJECUTIVA DE PROCESOS ELECTORALES

COMPONENTE: LOGRAR UNA MAYOR COBERTURA DE ATENCIÓN A LA CIUDADANÍA EN MATERIA DE EDUCACIÓN CÍVICA

ACTIVIDAD: IMPARTIR SESIONES DE INFORMACIÓN PARA DIFUNDIR LA CULTURA CÍVICA Y POLÍTICA.

UNIDAD EJECUTORA: COORDINACION DE PARTICIPACION CIUDADANA

PARTIDA	CONCEPTO											
	ENERO	FEBRERO	MARZO	ABRIL	MAYO	JUNIO	JULIO	AGOSTO	SEPTIEMBRE	OCTUBRE	NOVIEMBRE	DICIEMBRE
200000	MATERIALES Y SUMINISTROS											
211001	51,283.08	51,283.08										
214001	6,872.80	2,749.12		1,374.56	1,374.56	1,374.56	1,374.56	1,374.56	1,374.56	1,374.56	1,374.56	1,374.56
221004	13,900.00	1,200.00	1,200.00	1,200.00	1,200.00	1,200.00	1,200.00	1,200.00	1,200.00	1,200.00	1,200.00	900.00
261001	78,956.00	4,788.00	4,788.00	4,788.00	5,472.00	5,472.00	5,472.00	5,472.00	10,944.00	10,944.00	10,944.00	5,472.00
300000	SERVICIOS GENERALES											
318001	1,000.00	100.00	100.00	100.00	100.00	100.00	100.00	100.00	100.00	100.00	100.00	100.00
375001	21,600.00	2,050.00	2,400.00	2,100.00	2,100.00	2,450.00	2,100.00	2,100.00	2,450.00	2,450.00	2,100.00	1,400.00
375002	12,000.00	3,250.00	3,250.00	3,250.00	2,900.00	2,900.00	2,900.00	2,900.00	2,900.00	2,900.00	2,900.00	1,280.00
379002	21,796.00	1,872.00	1,758.00	1,758.00	1,758.00	1,758.00	1,758.00	1,758.00	3,516.00	3,516.00	3,516.00	1,172.00
<b>TOTAL</b>											<b>207,377.88</b>	

  
 LIC. MAURICIO FERNANDEZ LUNA  
 RESPONSABLE DE LA UNIDAD EJECUTORA



INSTITUTO ELECTORAL Y DE PARTICIPACION CIUDADANA DEL ESTADO DE BAJA CALIFORNIA

CLAVE 2.01.01.02

IDENTIFICACION DE ACTIVIDADES PARA EL EJERCICIO FISCAL 2015

PROGRAMA: OPERACION DEL INSTITUTO

SUBPROGRAMA: PARTICIPACION CIUDADANA

UNIDAD ADMVA. RESPONSABLE: DIRECCION EJECUTIVA DE PROCESOS ELECTORALES

COMPONENTE: LOGRAR UNA MAYOR COBERTURA DE ATENCION A LA CIUDADANIA EN MATERIA DE EDUCACION CIVICA

ACTIVIDAD: IMPARTIR CONFERENCIAS PARA FOMENTAR LOS INSTRUMENTOS DE PARTICIPACION CIUDADANA.

UNIDAD EJECUTORA: COORDINACION DE PARTICIPACION CIUDADANA

PARTIDA	CONCEPTO	ENERO	FEBRERO	MARZO	ABRIL	MAYO	JUNIO	JULIO	AGOSTO	SEPTIEMBRE	OCTUBRE	NOVIEMBRE	DICIEMBRE
20000	MATERIALES Y SUMINISTROS												
211001	MATERIALES, UTILES Y EQUIPOS MENORES DE OFICINA	12,733.05			413.12		8,568.50	528.12		2,271.64	491.88		
216001	MATERIAL DE LIMPIEZA	6,401.96	4,015.28		267.36		1,498.56	620.16					
221005	AGUA Y HIELO PARA CONSUMO HUMANO	930.00	155.00	20.00	20.00	35.00	140.00	35.00	20.00	155.00	20.00	35.00	140.00
221006	ARTICULOS DE CAFETERIA	5,742.00	1,484.40		924.40			1,484.40					
253001	MEDICINAS Y PRODUCTOS FARMACEUTICOS	825.00								1,848.80			
300000	SERVICIOS GENERALES	105,500.00											
311001	SERVICIO DE ENERGIA ELECTRICA	24,000.00	4,000.00		4,000.00		4,000.00		4,000.00		4,000.00		4,000.00
313001	SERVICIO DE AGUA POTABLE	3,000.00	250.00	250.00	250.00	250.00	250.00	250.00	250.00	250.00	250.00	250.00	250.00
314001	SERVICIO TELEFONICO TRADICIONAL	12,500.00	1,500.00	1,000.00	1,000.00	1,000.00	1,000.00	1,000.00	1,000.00	1,000.00	1,000.00	1,000.00	1,000.00
322001	ARRENDAMIENTOS DE EDIFICIOS Y LOCALES	48,000.00	4,000.00	4,000.00	4,000.00	4,000.00	4,000.00	4,000.00	4,000.00	4,000.00	4,000.00	4,000.00	4,000.00
336001	SERVICIOS DE APOYO ADMINISTRATIVO Y FOTOCOPIADO	28,000.00	1,500.00	1,500.00	1,500.00	1,500.00	1,500.00	1,500.00	1,500.00	1,500.00	1,500.00	1,500.00	1,500.00
500000	BIENES Y BIENES	16,000.00											
521001	EQUIPOS Y APARATOS AUDIOVISUALES	16,000.00											
	TOTAL	160,405.27											

LIC. MAURICIO FERNANDEZ LUNA  
RESPONSABLE DE LA UNIDAD EJECUTORA



INSTITUTO ELECTORAL Y DE PARTICIPACION CIUDADANA DEL ESTADO DE BAJA CALIFORNIA

CLAVE 2.01.01.03

IDENTIFICACION DE ACTIVIDADES PARA EL EJERCICIO FISCAL 2015

PROG.-MA: OPERACION DEL INSTITUTO  
 SUBPROGRAMA: PARTICIPACION CIUDADANA  
 UNIDAD ADMVA. RESPONSABLE: DIRECCION EJECUTIVA DE PROCESOS ELECTORALES  
 COMPONENTE: LOGRAR UNA MAYOR COBERTURA DE ATENCION A LA CIUDADANIA EN MATERIA DE EDUCACION CIVICA  
 ACTIVIDAD: ORGANIZAR CONCURSOS PARA PROMOVER LA FORMACION CIUDADANA.  
 UNIDAD EJECUTORA: COORDINACION DE PARTICIPACION CIUDADANA

PARTIDA	CONCEPTO	ENERO	FEBRERO	MARZO	ABRIL	MAYO	JUNIO	JULIO	AGOSTO	SEPTIEMBRE	OCTUBRE	NOVIEMBRE	DICEMBRE
200000	MATERIALES Y SUMINISTROS	1,450.00											
214001	MATERIALES, UTILES Y EQL. MENORES DE TECNOLOGIA DE LA INFORMACION Y COMUNICACIONES	1,450.00		1,450.00									
300000	SERVICIOS GENERALES	120,660.00											
551002	SERVICIOS DE IMPRESION	34,800.00	34,800.00										
382001	GASTOS DE ORDEN SOCIAL Y CULTURAL	85,860.00	9,759.00	8,000.00					28,451.00				29,640.00

TOTAL 122,110.00

LIC. MAURICIO FERNANDEZ LUNA  
RESPONSABLE DE LA UNIDAD EJECUTORA



INSTITUTO ELECTORAL Y DE PARTICIPACION CIUDADANA DEL ESTADO DE BAJA CALIFORNIA

CLAVE 2001.01.04

IDENTIFICACION DE ACTIVIDADES PARA EL EJERCICIO FISCAL 2015

PROGRAMA: OPERACION DEL INSTITUTO

SUBPROGRAMA: PARTICIPACION CIUDADANA

UNIDAD ADMVA. RESPONSABLE: DIRECCION EJECUTIVA DE PROCESOS ELECTORALES

COMPONENTE: LOGRAR UNA MAYOR COBERTURA DE ATENCION A LA CIUDADANIA EN MATERIA DE EDUCACION CIVICA

ACTIVIDAD: ORGANIZAR ELECCIONES DEMOCRATICAS EN INSTITUCIONES.

UNIDAD EJECUTORA: COORDINACION DE PARTICIPACION CIUDADANA

PARTIDA	CONCEPTO	ENERO	FEBRERO	MARZO	ABRIL	MAYO	JUNIO	JULIO	AGOSTO	SEPTIEMBRE	OCTUBRE	NOVIEMBRE	DIEMBRE
20000	MATERIALES Y SUMINISTROS	25,886.08											
211001	MATERIALES, UTILES Y EQUIPOS MENORES DE OFICINA	19,894.00			2,748.30								
214001	MATERIALES, UTILES Y EQ. MENORES DE TECNOLOGIA DE LA INFORMACION Y COMUNICACIONES	14,402.08						7,201.04					
300000	SERVICIOS GENERALES	22,500.00											
336002	SERVICIOS DE IMPRESION	22,500.00											
<b>TOTAL</b>		<b>47,886.08</b>											

TOTAL 47,886.08

LIC. MAURICIO FERNANDEZ LUNA  
RESPONSABLE DE LA UNIDAD EJECUTORA



INSTITUTO ELECTORAL Y DE PARTICIPACION CIUDADANA DEL ESTADO DE BAJA CALIFORNIA

CLAVE 201010105

IDENTIFICACION DE ACTIVIDADES PARA EL EJERCICIO FISCAL 2015

PROGRAMA: OPERACION DEL INSTITUTO

SUBPROGRAMA: PARTICIPACION CIUDADANA

UNIDAD ADMINISTRATIVA: DIRECCION EJECUTIVA DE PROCESOS ELECTORALES

COMPONENTE: LOGRAR UNA MAYOR COBERTURA DE ATENCION A LA CIUDADANIA EN MATERIA DE EDUCACION CIVICA

ACTIVIDAD: REALIZAR TAREAS ENCAMINADAS A LA FIRMA DE ACUERDOS Y CONVENIOS DE COLABORACION CON INSTITUCIONES PUBLICAS O DE LA SOCIEDAD CIVIL

UNIDAD EJECUTORA: COORDINACION DE PARTICIPACION CIUDADANA

PARTIDA	DETALLE DE EJERCICIO FISCAL 2015												
	CONCEPTO	ENERO	FEBRERO	MARZO	ABRIL	MAYO	JUNIO	JULIO	AGOSTO	SEPTIEMBRE	OCTUBRE	NOVIEMBRE	DICIEMBRE
20000	MATERIALES Y SUMINISTROS	9,871.00											
211001	MATERIALES, UTILES Y EQUIPOS MENORES DE OFICINA	2,499.00	3,224.50			1,224.50							
221006	ARTICULOS DE CAFETERIA	7,422.00	3,484.40	1,484.40		1,484.40							1,484.40

TOTAL 9,871.00

LIC. MAURICIO FERNANDEZ LUNA  
RESPONSABLE DE LA UNIDAD EJECUTORA



INSTITUTO ELECTORAL Y DE PARTICIPACION CIUDADANA DEL ESTADO DE BAJA CALIFORNIA

CLAVE 2.01.05.06

IDENTIFICACION DE ACTIVIDADES PARA EL EJERCICIO FISCAL 2015

PROGRAMA: OPERACION DEL INSTITUTO

SUBPROGRAMA: PARTICIPACION CIUDADANA

UNIDAD ADIVA. RESPONSABLE: DIRECCION EJECUTIVA DE PROCESOS ELECTORALES

COMPONENTE: LOGRAR UNA MAYOR COBERTURA DE ATENCION A LA CIUDADANIA EN MATERIA DE EDUCACION CIVICA

ACTIVIDAD: COORDINAR EN ACTIVIDADES EN MATERIA DE PARTICIPACION CIUDADANA Y EDUCACION CIVICA ORGANIZADAS POR OTROS ORGANISMOS.

UNIDAD EJECUTORA: COORDINACION DE PARTICIPACION CIUDADANA

UNIDAD EJECUTORA	CONCEPTO	ENERO	FEBRERO	MARZO	ABRIL	MAYO	JUNIO	JULIO	AGOSTO	SEPTIEMBRE	OCTUBRE	NOVIEMBRE	DICIEMBRE
20000	MATERIALES Y SUMINISTROS	84,552.32											
214001	MATERIALES, UTILIES Y EQ. MENORES DE TECNOLOGIA DE LA INFORMACION Y COMUNICACIONES	81,452.32		1,374.56	1,374.36				27,328.64	1,374.56			
221004	ALIMENTACION DE PERSONAL	3,100.00		600.00	500.00				400.00	1,200.00			400.00
300000	SERVICIOS GENERALES	94,750.00											
336002	SERVICIOS DE IMPRESION	94,750.00	93,750.00							1,000.00			

TOTAL 128,902.32

LIC. MAURICIO FERNANDEZ LUNA  
RESPONSABLE DE LA UNIDAD EJECUTORA



INSTITUTO ELECTORAL Y DE PARTICIPACIÓN CIUDADANA DEL ESTADO DE BAJA CALIFORNIA

IDENTIFICACION DE ACTIVIDADES PARA EL EJERCICIO FISCAL 2015

CLAVE 2.03.03.07

PROGRAMA: OPERACION DEL INSTITUTO

SUBPROGRAMA: PARTICIPACION CIUDADANA

UNIDAD ASIMVA. RESPONSABLE: DIRECCION EJECUTIVA DE PROCESOS ELECTORALES

COMPONENTE: LOGRAR UNA MAYOR COBERTURA DE ATENCION A LA CIUDADANIA EN MATERIA DE EDUCACION CIVICA

ACTIVIDAD: PROMOVER EL AULA VIRTUAL

UNIDAD EJECUTORA: COORDINACION DE PROCESOS ELECTORALES

PARTIDA	CONCEPTO	ENERO	FEBRERO	MARZO	ABRIL	MAYO	JUNIO	JULIO	AGOSTO	SEPTIEMBRE	OCTUBRE	NOVIEMBRE	DICIEMBRE
220000	MATERIALES Y SUMINISTROS	4,164.30											
221006	ARTICULOS DE CAFETERIA	4,164.30	2,082.15										
500000	SERVICIOS GENERALES												2,082.15

TOTAL 4,164.30

ING. LUIS ALFONSO GUADALUPE TREVIÑO CUEVA

RESPONSABLE DE LA UNIDAD EJECUTORA





INSTITUTO ELECTORAL Y DE PARTICIPACION CIUDADANA DEL ESTADO DE BAJA CALIFORNIA

CIAVE 2.01.01.08

IDENTIFICACION DE ACTIVIDADES PARA EL EJERCICIO FISCAL 2015

PROGRAMA: OPERACION DEL INSTITUTO

SUBPROGRAMA: PARTICIPACION CIUDADANA

UNIDAD ADMVA. RESPONSABLE: DIRECCION EJECUTIVA DE PROCESOS ELECTORALES

COMPONENTE: LOGRAR UNA MAYOR COBERTURA DE ATENCION A LA CIUDADANIA EN MATERIA DE EDUCACION CIVICA

ACTIVIDAD: ORGANIZAR JORNADAS POR LA DEMOCRACIA.

UNIDAD EJECUTORA: DIRECCION EJECUTIVA DE PROCESOS ELECTORALES

PARTIDA	CONCEPTO	IMPORTE	ENERO	FEBRERO	MARZO	ABRIL	MAYO	JUNIO	JULIO	AGOSTO	SEPTIEMBRE	OCTUBRE	NOVIEMBRE	DIEMBRE
20000	MATERIALES Y SUMINISTROS	22,374.80												
221004	ALIMENTACION DE PERSONAL	6,400.00		800.00	800.00	800.00	800.00	800.00	800.00	800.00	800.00	800.00	800.00	800.00
261001	COMBUSTIBLES	4,924.80		547.20	547.20	547.20	547.20	547.20	547.20	547.20	547.20	547.20	547.20	547.20
271001	VESTUARIO Y UNIFORMES.	11,050.00	11,050.00											
80000	SERVICIOS GENERALES	30,500.00												
	SERVICIOS DE IMPRESION	30,500.00												

TOTAL 52,874.80

*[Handwritten Signature]*  
 LIC. MIGUEL MARTIN MEDRANO VALERO  
 RESPONSABLE DE LA UNIDAD EJECUTORA



INSTITUTO ELECTORAL Y DE PARTICIPACION CIUDADANA DEL ESTADO DE BAJA CALIFORNIA

CLAVE 2.01.01.09

IDENTIFICACION DE ACTIVIDADES PARA EL EJERCICIO FISCAL 2015

PROGRAMA: OPERACION DEL INSTITUTO

SUBPROGRAMA: PARTICIPACION CIUDADANA

UNIDAD ADMVA. RESPONSABLE: DIRECCION EJECUTIVA DE PROCESOS ELECTORALES

COMPONENTE: LOGRAR UNA MAYOR COBERTURA DE ATENCION A LA CIUDADANIA EN MATERIA DE EDUCACION CIVICA

ACTIVIDAD: SUPERVISAR EL CUMPLIMIENTO DE LOS AVANCES DE LOS PROGRAMAS DE LA DIRECCION EJECUTIVA DE PROCESOS ELECTORALES

UNIDAD EJECUTORA: DIRECCION GENERAL

PARTIDA	CONCEPTO	IMPORTE	ENERO	FEBRERO	MARZO	ABRIL	MAYO	JUNIO	JULIO	AGOSTO	SEPTIEMBRE	OCTUBRE	NOVIEMBRE	DICIEMBRE
261001	MATERIALES Y SUMINISTROS	15,210.24	2,782.02	2,488.44	2,488.88	2,488.44	2,782.02	2,488.44	2,488.44	2,488.44	2,488.44	2,488.44	2,488.44	2,488.44
375001	SERVICIOS GENERALES	41,722.00	1,100.00	1,100.00	1,100.00	1,100.00	1,100.00	1,100.00	1,100.00	1,100.00	1,100.00	1,100.00	1,100.00	1,100.00
375002	VIAJES EN EL PAIS	5,500.00	1,600.00	1,600.00	1,600.00	1,600.00	1,600.00	1,600.00	1,600.00	1,600.00	1,600.00	1,600.00	1,600.00	1,600.00
375002	HOSPEDAJE EN EL PAIS	11,200.00	1,600.00	1,600.00	1,600.00	1,600.00	1,600.00	1,600.00	1,600.00	1,600.00	1,600.00	1,600.00	1,600.00	1,600.00
378002	PEAJES	2,747.00	575.00	393.00	178.00	178.00	575.00	898.00	898.00	898.00	898.00	898.00	898.00	898.00
385001	REUNIONES DE TRABAJO	22,275.00	3,712.50	3,712.50	3,712.50	3,712.50	3,712.50	3,712.50	3,712.50	3,712.50	3,712.50	3,712.50	3,712.50	3,712.50

TOTAL 56,532.24

*[Handwritten Signature]*  
 RESPONSABLE DE LA UNIDAD EJECUTORA





INSTITUTO ELECTORAL Y DE PARTICIPACION CIUDADANA DEL ESTADO DE BAJA CALIFORNIA

CLAVE 2.01.02.01

IDENTIFICACION DE ACTIVIDADES PARA EL EJERCICIO FISCAL 2015

PROGRAMA: OPERACION DEL INSTITUTO

SUBPROGRAMA: PARTICIPACION CIUDADANA

UNIDAD ADMVA. RESPONSABLE: DIRECCION EJECUTIVA DE PROCESOS ELECTORALES

COMPONENTE: AMPLIAR LA FORMACION ELECTORAL DE LOS ORGANOS OPERATIVOS Y DEL PERSONAL RESPONSABLE DE LA UBICACION E INTEGRACION DE LAS CASILLAS

ACTIVIDAD: IMPARTIR CURSO DE CAPACITACION A PERSONAL OPERATIVO

UNIDAD EJECUTORA: COORDINACION DE PROCESOS ELECTORALES

PARTIDA	CONCEPTO	ENERO	FEBRERO	MARZO	ABRIL	MAYO	JUNIO	JULIO	AGOSTO	SEPTIEMBRE	OCTUBRE	NOVIEMBRE	DIEMBRE
20000	MATERIALES Y SUMINISTROS	9,587.03											
214001	MATERIALES, UTILES Y EG. MEJORES DE TECNOLOGIA DE LA INFORMACION Y COMUNICACIONES	1,746.03											1,746.03
221006	ARTICULOS DE CAFETERIA	9,258.80											9,258.80
261001	COMBUSTIBLES	4,582.80									1,506.88		2,995.92
300000	SERVICIOS GENERALES	5,884.00											600.00
375001	VIAJES EN EL PAIS	3,850.00											3,250.00
379002	PEAJES	2,184.00											965.00

TOTAL 15,571.85

ING. LUIS ALFONSO GUADALUPE TREVIÑO CUEVA  
RESPONSABLE DE LA UNIDAD EJECUTORA



INSTITUTO ELECTORAL Y DE PARTICIPACION CIUDADANA DEL ESTADO DE BAJA CALIFORNIA

CLAVE 2.01.02.02

IDENTIFICACION DE ACTIVIDADES PARA EL EJERCICIO FISCAL 2015

PROGRAMA: OPERACION DEL INSTITUTO

SUBPROGRAMA: PARTICIPACION CIUDADANA

UNIDAD ADMVA. RESPONSABLE: DIRECCION EJECUTIVA DE PROCESOS ELECTORALES

COMPONENTE: AMPLIAR LA FORMACION ELECTORAL DE LOS ORGANOS OPERATIVOS Y DEL PERSONAL RESPONSABLE DE LA UBICACION E INTEGRACION DE LAS CASILLAS

ACTIVIDAD: IMPARTIR CURSO DE CAPACITACION A CONSEJEROS DISTRITALES

UNIDAD EJECUTORA: DIRECCION EJECUTIVA DE PROCESOS ELECTORALES

PARTIDA	CONCEPTO	IMPORTE	ENERO	FEBRERO	MARZO	ABRIL	MAYO	JUNIO	JULIO	AGOSTO	SEPTIEMBRE	OCTUBRE	NOVIEMBRE	DICIEMBRE
		200000												
261001	COMBUSTIBLES	2,175.12												2,175.12
300000	SERVICIOS GENERALES	2,496.00												2,496.00
375001	VANTICOS EN EL PAIS	1,650.00												1,650.00
379002	PEALES	786.00												786.00

TOTAL 4,611.12

LIC. MIGUEL MARTIN MEDIANO VALERO  
RESPONSABLE DE LA UNIDAD EJECUTORA



INSTITUTO ELECTORAL Y DE PARTICIPACION CIUDADANA DEL ESTADO DE BAJA CALIFORNIA

IDENTIFICACION DE ACTIVIDADES PARA EL EJERCICIO FISCAL 2015

CLAVE 2.01.02.03

PROGRAMA: OPERACION DEL INSTITUTO

SUBPROGRAMA: PARTICIPACION CIUDADANA

UNIDAD ADMVA. RESPONSABLE: DIRECCION EJECUTIVA DE PROCESOS ELECTORALES

COMPONENTE: AMPLIAR LA FORMACION ELECTORAL DE LOS ORGANOS OPERATIVOS Y DEL PERSONAL RESPONSABLE DE LA UBICACION E INTEGRACION DE LAS CASILLAS

ACTIVIDAD: ASISTIR A CURSOS, SEMINARIOS O EVENTOS PARA LA ACTUALIZACION EN MATERIA DE LAS REFORMAS POLITICO ELECTORALES Y SU IMPACTO EN BAJA CALIFORNIA

UNIDAD EJECUTORA: DIRECCION GENERAL

PARTIDA	CONCEPTO	ENERO	FEBRERO	MARZO	ABRIL	MAYO	JUNIO	JULIO	AGOSTO	SEPTIEMBRE	OCTUBRE	NOVIEMBRE	DICIEMBRE
200000	MATERIALES Y SUMINISTROS	12,078.72											
251001	COMBUSTIBLES	88,180.00											
371001	SERVICIOS GENERALES	30,000.00											
375001	PASAJES AEREOS												
	VIAJES EN EL PAIS												

TOTAL 80,258.72

*[Handwritten Signature]*

LIC. IGNACIO CALDERON TENA

RESPONSABLE DE LA UNIDAD EJECUTORA



INSTITUTO ELECTORAL Y DE PARTICIPACION CIUDADANA DEL ESTADO DE BAJA CALIFORNIA

CLAVE 2.01.03

IDENTIFICACION DE METAS PARA EL EJERCICIO FISCAL 2015

PROGRAMA:	OPERACION DEL INSTITUTO	CONCEPTO	ENERO	FEBRERO	MARZO	ABRIL	MAYO	JUNIO	JULIO	AGOSTO	SEPTIEMBRE	OCTUBRE	NOVIEMBRE	DICIEMBRE
20000	MATERIALES Y SUMINISTROS		4,391.28											
30000	SERVICIOS GENERALES		4,391.28		9,378.96				1,012.32					
		261001 COMBUSTIBLES	82,300.00											
		371001 PASAJES AEREOS	16,000.00		8,000.00				8,000.00					
		375001 VIATICOS EN EL PAIS	42,900.00		26,000.00				16,500.00					
		375003 RENTA DE VEHICULOS POR COMISIONES EN EL PAIS	23,400.00		10,400.00				6,500.00					
														6,500.00

TOTAL 86,691.28

*(Handwritten signature)*  
 LIC. MIGUEL MARTIN MEDRANO VALERO  
 RESPONSABLE DE LA UNIDAD ADMINISTRATIVA



INSTITUTO ELECTORAL Y DE PARTICIPACION CIUDADANA DEL ESTADO DE BAJA CALIFORNIA

CLAVE 2.01.03.01

IDENTIFICACION DE ACTIVIDADES PARA EL EJERCICIO FISCAL 2015

PROGRAMA:	OPERACION DEL INSTITUTO	IMPORTE	ENERO	FEBRERO	MARZO	ABRIL	MAYO	JUNIO	JULIO	AGOSTO	SEPTIEMBRE	OCTUBRE	NOVIEMBRE	DIEMBRE
SUBPROGRAMA:	PARTICIPACION CIUDADANA													
UNIDAD ADMVA. RESPONSABLE:	DIRECCION EJECUTIVA DE PROCESOS ELECTORALES													
COMPONENTE:	CONTAR CON POLITICAS Y LINEAMIENTOS OPERATIVOS PARA EL DESARROLLO Y ORGANIZACION DEL PROCESO ELECTORAL													
ACTIVIDAD:	ACTUALIZAR LOS MANUALES DE ORGANIZACION Y PROCEDIMIENTOS													
UNIDAD EJECUTORA:	COORDINACION DE PROCESOS ELECTORALES													
PARTIDA	CONCEPTO													

TOTAL

ING. LUIS ALFONSO GUADALUPE TREVIÑO CUEVA  
RESPONSABLE DE LA UNIDAD EJECUTORA





INSTITUTO ELECTORAL Y DE PARTICIPACION CIUDADANA DEL ESTADO DE BAJA CALIFORNIA

CLAVE 2.01.03.02

IDENTIFICACION DE ACTIVIDADES PARA EL EJERCICIO FISCAL 2015

PROGRAMA: OPERACION DEL INSTITUTO

SUBPROGRAMA: PARTICIPACION CIUDADANA

UNIDAD ADMYA. RESPONSABLE: DIRECCION EJECUTIVA DE PROCESOS ELECTORALES

COMPONENTE: CONTAR CON POLITICAS Y LINEAMIENTOS OPERATIVOS PARA EL DESARROLLO Y ORGANIZACION DEL PROCESO ELECTORAL

ACTIVIDAD: ELABORAR UNA PROPUESTA DE REFORMA A LA NORMATIVIDAD EN LA MATERIA

UNIDAD EJECUTORA: COORDINACION DE PROCESOS ELECTORALES

PARTIDA	CONCEPTO	ENERO	FEBRERO	MARZO	ABRIL	MAYO	JUNIO	JULIO	AGOSTO	SEPTIEMBRE	OCTUBRE	NOVIEMBRE	DECEMBRE
---------	----------	-------	---------	-------	-------	------	-------	-------	--------	------------	---------	-----------	----------

TOTAL

  
ING. LUIS ALFONSO GUADALUPE TREVINO CUEVA  
RESPONSABLE DE LA UNIDAD EJECUTORA



INSTITUTO ELECTORAL Y DE PARTICIPACION CIUDADANA DEL ESTADO DE BAJA CALIFORNIA

IDENTIFICACION DE ACTIVIDADES PARA EL EJERCICIO FISCAL 2015

CLAVE 2.01.08.03

PROGRAMA: OPERACION DEL INSTITUTO

SUBPROGRAMA: PARTICIPACION CIUDADANA

UNIDAD ADMINISTRATIVA RESPONSABLE: DIRECCION EJECUTIVA DE PROCESOS ELECTORALES

COMPONENTE: CONTAR CON POLITICAS Y LINEAMIENTOS OPERATIVOS PARA EL DESARROLLO Y ORGANIZACION DEL PROCESO ELECTORAL

ACTIVIDAD: ESTABLECER VINCULOS CON LOS OPLES PARA EL INTERCAMBIO DE INFORMACION ASI COMO CON EL INE

UNIDAD EJECUTORA: DIRECCION EJECUTIVA DE PROCESOS ELECTORALES

CONCEPTO	ENERO	FEBRERO	MARZO	ABRIL	MAYO	JUNIO	JULIO	AGOSTO	SEPTIEMBRE	OCTUBRE	NOVIEMBRE	DICEMBRE
200000 MATERIALES Y SUMINISTROS	4,991.28					1,013.32						
261001 COMBUSTIBLES	82,800.00		5,978.96									
300000 SERVICIOS GENERALES	16,000.00		8,000.00			8,000.00						
371001 PASAJES AEREOS	42,900.00		26,400.00			16,500.00						
375001 VIATICOS EN EL PAIS	23,400.00		10,400.00			6,500.00						
375003 RENTA DE VEHICULOS POR COMISIONES EN EL PAIS												6,500.00

TOTAL 86,691.28

*[Handwritten Signature]*  
 LIC. MIGUEL MARTIN MEDRANO VALERO  
 RESPONSABLE DE LA UNIDAD EJECUTORA



INSTITUTO ELECTORAL Y DE PARTICIPACION CIUDADANA DEL ESTADO DE BAJA CALIFORNIA

CLAVE 2.01.03.04

IDENTIFICACION DE ACTIVIDADES PARA EL EJERCICIO FISCAL 2015

PROGRAMA: OPERACION DEL INSTITUTO

SUBPROGRAMA: PARTICIPACION CIUDADANA

UNIDAD ADJVA. RESPONSABLE: DIRECCION EJECUTIVA DE PROCESOS ELECTORALES

COMPONENTE: CONTAR CON POLITICAS Y LINEAMIENTOS OPERATIVOS PARA EL DESARROLLO Y ORGANIZACION DEL PROCESO ELECTORAL

ACTIVIDAD: PROPONER AL CONSEJO GENERAL ELECTORAL LOS LINEAMIENTOS A QUE DEBERAN AJUSTARSE LA REALIZACION, PUBLICACION O DIFUSION DE CUALQUIER ENCUESTA DE OPINION EN TEMAS ELECTORALES, DURANTE LAS PRECAMPANAS, CAMPANAS Y TENDE

UNIDAD EJECUTORA: DIRECCION GENERAL

PARTEIDA	ENERO	FEBRERO	MARZO	ABRIL	MAYO	JUNIO	JULIO	AGOSTO	SEPTIEMBRE	OCTUBRE	NOVIEMBRE	DICIEMBRE
----------	-------	---------	-------	-------	------	-------	-------	--------	------------	---------	-----------	-----------

TOTAL

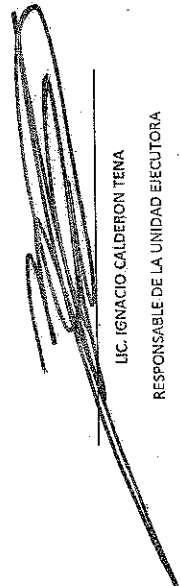
  
LIC. IGNACIO CALDERON TENA  
RESPONSABLE DE LA UNIDAD EJECUTORA



INSTITUTO ELECTORAL Y DE PARTICIPACION CIUDADANA DEL ESTADO DE BAJA CALIFORNIA

CLAVE 2.01.04

IDENTIFICACION DE METAS PARA EL EJERCIO FISCAL 2015

PROGRAMA:	OPERACION DEL INSTITUTO	IMPORTE	ENERO	FEBRERO	MARZO	ABRIL	MAYO	JUNIO	JULIO	AGOSTO	SEPTIEMBRE	OCTUBRE	NOVIEMBRE	DECIEMBRE
200000	MATERIALES Y SUMINISTROS	402,397.88												
	211001 MATERIALES, UTILES Y EQUIPOS MENORES DE ORIGEN	58,512.40												
	214001 MATERIALES, UTILES Y EQ. MENORES DE TECNOLOGIA DE LA INFORMACION Y COMUNICACIONES	29,450.00												
	216001 MATERIAL DE LIMPIEZA	42,590.77												
	221005 AGUA Y HIELO PARA CONSUMO HUMANO	6,240.00												
	221006 ARTICULOS DE CAFETERIA	19,633.81												
	253001 MEDICINAS Y PRODUCTOS FARMACEUTICOS	13,700.00												
	261001 COMBUSTIBLES	188,240.70												
	271001 VESTUARIO Y UNIFORMES	45,550.00												
300000	SERVICIOS GENERALES	2,728,865.69												
	311001 SERVICIO DE ENERGIA ELECTRICA	72,380.12												
	313001 SERVICIO DE AGUA POTABLE	27,000.00												
	314001 SERVICIO TELEFONICO TRADICIONAL	92,341.21												
	315001 SERVICIOS DE TELEFONIA CELULAR	98,250.00												
	322001 ARRENDAMIENTOS DE EDIFICIOS Y LOCALES	989,258.46												
	336001 SERVICIOS DE APOYO ADMINISTRATIVO Y FOTOCOPIADO	92,312.92												
	336002 SERVICIOS DE IMPRESION	81,800.00												
	338001 SERVICIO DE VIGILANCIA Y MONITOREO	279,225.94												
	351001 CONS.Y MANTO. MENOR DE EDIFICIOS Y LOCALES	279,225.94												
	359002 SERVICIOS DE FUMIGACION	1,042,591.64												
	375001 VIATICOS EN EL PAIS	5,100.00												
	375002 HOSPEDAJE EN EL PAIS	26,500.00												
	379002 PEAJES	24,400.00												
	500000 BIENES Y MUEBLES	23,325.00												
	565001 EQUIPO DE COMUNICACION Y TELECOMUNICACION	20,750.00												
		20,750.00												
	<b>TOTAL</b>	<b>3,152,993.37</b>												

*[Handwritten Signature]*  
 LIC. MIGUEL MARTIN MEDRANO VALERO  
 RESPONSABLE DE LA UNIDAD ADMINISTRATIVA



INSTITUTO ELECTORAL Y DE PARTICIPACION CIUDADANA DEL ESTADO DE BAJA CALIFORNIA

CLAVE 2.05.04.01

IDENTIFICACION DE ACTIVIDADES PARA EL EJERCICIO FISCAL 2015

PROGRAMA: OPERACION DEL INSTITUTO

SUBPROGRAMA: PARTICIPACION CIUDADANA

UNIDAD ADIVA. RESPONSABLE: DIRECCION EJECUTIVA DE PROCESOS ELECTORALES

COMPONENTE: CONTAR CON EL FUNCIONAMIENTO DE LAS DELEGACIONES DISTRICTALES

ACTIVIDAD: PRESENTAR AL CONSEJO GENERAL ELECTORAL PARA LA REALIZACION DE LOS ACTOS NECESARIOS PARA LA OPORTUNA Y ADECUADA INSTALACION DE LOS CONSEJOS DISTRICTALES ELECTORALES, ASI COMO LA REALIZA

UNIDAD EJECUTORA: DIRECCION GENERAL

PARTIDA	CONCEPTO	ENERO	FEBRERO	MARZO	ABRIL	MAYO	JUNIO	JULIO	AGOSTO	SEPTIEMBRE	OCTUBRE	NOVIEMBRE	DICIEMBRE
---------	----------	-------	---------	-------	-------	------	-------	-------	--------	------------	---------	-----------	-----------

TOTAL

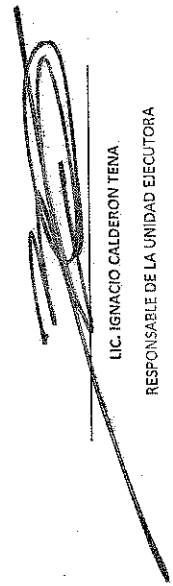

LIC. IGNACIO CALDERON TENA  
RESPONSABLE DE LA UNIDAD EJECUTORA











INSTITUTO ELECTORAL Y DE PARTICIPACION CIUDADANA DEL ESTADO DE BAJA CALIFORNIA

CLAVE 2.01.0A.05

IDENTIFICACION DE ACTIVIDADES PARA EL EJERCIO FISCAL 2015

PROGRAMA: OPERACION DEL INSTITUTO

SUBPROGRAMA: PARTICIPACION CIUDADANA

UNIDAD ADIWA. RESPONSABLE: DIRECCION EJECUTIVA DE PROCESOS ELECTORALES

COMPONENTE: CONTAR CON EL FUNCIONAMIENTO DE LAS DELEGACIONES DISTRITALES

ACTIVIDAD: SUPERVISAR LA INSTALACION Y FUNCIONAMIENTO DE LAS DELEGACIONES DISTRITALES DEL DISTRITO 1, 3, 4, 5 Y 6.

UNIDAD EJECUTORA: DIRECCION EJECUTIVA DE PROCESOS ELECTORALES

PARTIDA	CONCEPTO	IMPORTE	ENERO	FEBRERO	MARZO	ABRIL	MAYO	JUNIO	JULIO	AGOSTO	SEPTIEMBRE	OCTUBRE	NOVIEMBRE	DICEMBRE
		32,977.80												
200000	MATERIALES Y SUMINISTROS	2,925.62												2,925.62
	211001 MATERIALES, UTILES Y EQUIPOS MENORES DE OFICINA	1,472.50												1,472.50
	214001 MATERIALES, UTILES Y EQL. MENORES DE TECNOLOGIA DE LA INFORMACION Y COMUNICACIONES	3,019.68												3,019.68
	261001 COMBUSTIBLES	45,560.00												45,560.00
	271001 VESTUARIO Y UNIFORMES	84,450.00												84,450.00
300000	SERVICIOS GENERALES	2,550.00											1,650.00	1,200.00
	315001 SERVICIOS DE TELEFONIA CELULAR	81,600.00												81,600.00
	336002 SERVICIOS DE IMPRESION													
500000	BIENES Y MUEBLES													

TOTAL 137,427.80

LIC. MIGUEL MARTIN MEDINA VALERO  
RESPONSABLE DE LA UNIDAD EJECUTORA



INSTITUTO ELECTORAL Y DE PARTICIPACION CIUDADANA DEL ESTADO DE BAJA CALIFORNIA

CLAVE 2.01.04.05

IDENTIFICACION DE ACTIVIDADES PARA EL EJERCICIO FISCAL 2015

PROGRAMA: OPERACION DEL INSTITUTO  
SUBPROGRAMA: PARTICIPACION CIUDADANA  
UNIDAD ADJVA. RESPONSABLE: DIRECCION EJECUTIVA DE PROCESOS ELECTORALES  
COMPONENTE: CONTAR CON EL FUNCIONAMIENTO DE LAS DELEGACIONES DISTRITALES  
ACTIVIDAD: SUPERVISAR LA INSTALACION Y FUNCIONAMIENTO DE LAS DELEGACIONES DISTRITALES DEL DISTRITO 7, 8, 9, 10, 11, 12, 13, 16 Y 17.  
UNIDAD EJECUTORA: DIRECCION EJECUTIVA DE PROCESOS ELECTORALES

PARTIDA	CONCEPTO	ENERO	FEBRERO	MARZO	ABRIL	MAYO	JUNIO	JULIO	AGOSTO	SEPTIEMBRE	OCTUBRE	NOVIEMBRE	DECIEMBRE
200000	MATERIALES Y SUMINISTROS	7,417.80											
211001	MATERIALES, UTILES Y EQUIPOS MENORES DE ORIGEN	2,925.62											2,925.62
214001	MATERIALES, UTILES Y EQ. MENORES DE TECNOLOGIA DE LA INFORMACION Y COMUNICACIONES	1,472.50											1,472.50
261001	CONTRIBUTIVOS	9,019.68											9,019.68
300000	SERVICIOS GENERALES	2,850.00											
315001	SERVICIOS DE TELEFONIA CELULAR	2,850.00											
									1,550.00				1,550.00

TOTAL 10,267.80

101  
LIC. MIGUEL MARTIN MIERIANO VALERO  
RESPONSABLE DE LA UNIDAD EJECUTORA



INSTITUTO ELECTORAL Y DE PARTICIPACION CIUDADANA DEL ESTADO DE BAJA CALIFORNIA

CLAVE 2.01.04.07

IDENTIFICACION DE ACTIVIDADES PARA EL EJERCICIO FISCAL 2015

PROGRAMA: OPERACION DEL INSTITUTO

SUBPROGRAMA: PARTICIPACION CIUDADANA

UNIDAD ADJUNTA, RESPONSABLE: DIRECCION EJECUTIVA DE PROCESOS ELECTORALES

COMPONENTE: CONTAR CON EL FUNCIONAMIENTO DE LAS DELEGACIONES DISTRITALES

ACTIVIDAD: SUPERVISAR LA INSTALACION Y FUNCIONAMIENTO DE LAS DELEGACIONES DISTRITALES DEL DISTRITO 14 Y 15.

UNIDAD ELECTORA: DIRECCION EJECUTIVA DE PROCESOS ELECTORALES

PARTEIDA	CONCEPTO	ENERO	FEBRERO	MARZO	ABRIL	MAYO	JUNIO	JULIO	AGOSTO	SEPTIEMBRE	OCTUBRE	NOVIEMBRE	DICIEMBRE
200000	MATERIALES Y SUMINISTROS	7,417.80											
	211001 MATERIALES, UTILES Y EQUIPOS MENORES DE OFICINA	2,925.62											2,925.62
	214001 MATERIALES, UTILES Y EQ. MENORES DE TECNOLOGIA DE LA INFORMACION Y COMUNICACIONES	1,472.50											1,472.50
	291001 COMBUSTIBLES	3,019.68											3,019.68
900000	SERVICIOS GENERALES	2,850.00											
	315001 SERVICIOS DE TELEFONIA CELULAR	2,850.00											
									1,550.00				
													1,200.00

TOTAL 10,267.80

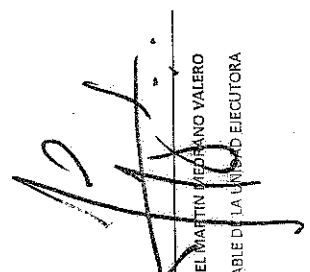
  
LIC. MIGUEL MARTIN MEZARANO VALERO  
RESPONSABLE DE LA UNIDAD ELECTORA



INSTITUTO ELECTORAL Y DE PARTICIPACIÓN CIUDADANA DEL ESTADO DE BAJA CALIFORNIA

CLAVE 2.01.04.08

IDENTIFICACION DE ACTIVIDADES PARA EL EJERCICIO FISCAL 2015

PROGRAMA: OPERACION DEL INSTITUTO

SUBPROGRAMA: PARTICIPACION CIUDADANA

UNIDAD ADIVA. RESPONSABLE: DIRECCION EJECUTIVA DE PROCESOS ELECTORALES

COMPONENTE: CONTAR CON EL FUNCIONAMIENTO DE LAS DELEGACIONES DISTRIALES

ACTIVIDAD: COADYUVAR EN LA INSTALACION Y FUNCIONAMIENTO DE LA DELEGACION DISTRIAL DEL DISTRITO 1

UNIDAD EJECUTORA: DIRECCION EJECUTIVA DE PROCESOS ELECTORALES

PARTIDA	CONCEPTO	ENERO	FEBRERO	MARZO	ABRIL	MAYO	JUNIO	JULIO	AGOSTO	SEPTIEMBRE	OCTUBRE	NOVIEMBRE	DICIEMBRE
20000	MATERIALES Y SUMINISTROS	11,478.52											
211001	MATERIALES, UTILES Y EQUIPOS MENORES DE OFICINA	2,925.62											2,925.62
214001	MATERIALES, UTILES Y ED. MENORES DE TECNOLOGIA DE LA INFORMACION Y COMUNICACIONES	1,472.50											1,472.50
216001	MATERIAL DE LIMPIEZA	2,501.61											2,501.61
221005	AGUA Y HIELO PARA CONSUMO HUMANO	990.00											990.00
221006	ARTICULOS DE CAFEETERIA	1,154.99											1,154.99
281001	COMBUSTIBLES	3,093.66											3,093.66
		124,127.19											
300000	SERVICIOS GENERALES												
311001	SERVICIO DE ENERGIA ELECTRICA	8,568.00											8,568.00
313001	SERVICIO DE AGUA POTABLE	1,900.00											1,900.00
314001	SERVICIO TELEFONICO TRADICIONAL	5,467.13											5,467.13
315001	SERVICIOS DE TELEFONIA CELULAR	1,650.00											1,650.00
322001	ARRENDAMIENTOS DE EDIFICIOS Y LOCALES	80,525.00											80,525.00
336001	SERVICIOS DE APOYO ADMINISTRATIVO Y FOTOCOPIADO	1,718.75											1,718.75
388001	SERVICIOS DE VIGILANCIA Y MONITOREO	16,425.02											16,425.02
391001	CONY MANTO. XENOR DE EDIFICIOS Y LOCALES	57,873.29											57,873.29
392002	SERVICIOS DE FUMIGACION	300.00											300.00
													16,425.02
													57,873.29
													300.00
	TOTAL												155,405.71

*[Handwritten Signature]*  
 LIC. MIGUEL MARTIN MEDRANO VALERO  
 RESPONSABLE DE LA UNIDAD EJECUTORA





INSTITUTO ELECTORAL Y DE PARTICIPACION CIUDADANA DEL ESTADO DE BAJA CALIFORNIA

CLAVE 2.01.04.10

IDENTIFICACION DE ACTIVIDADES PARA EL EJERCIO FISCAL 2015

PROGRAMA: OPERACION DEL INSTITUTO

SUBPROGRAMA: PARTICIPACION CIUDADANA

UNIDAD ADJVA. RESPONSABLE: DIRECCION EJECUTIVA DE PROCESOS ELECTORALES

COMPONENTE: CONTAR CON EL FUNCIONAMIENTO DE LAS DELEGACIONES DISTRITALES

ACTIVIDAD: COADYLVAR EN LA INSTALACION Y FUNCIONAMIENTO DE LA DELEGACION DISTRITAL DEL DISTRITO 3

UNIDAD EJECUTORA: DIRECCION EJECUTIVA DE PROCESOS ELECTORALES

CONCEPTO	ENERO	FEBRERO	MARZO	ABRIL	MAYO	JUNIO	JULIO	AGOSTO	SEPTIEMBRE	OCTUBRE	NOVIEMBRE	DICIEMBRE
200000	12,989.96											
MATERIALES Y SUMINISTROS:												
211001 MATERIALES, UTILES Y EQUIPOS MENORES DE OFICINA	2,925.62											2,925.62
214001 MATERIALES, UTILES Y EQ. MENORES DE TECNOLOGIA DE LA INFORMACION Y COMUNICACIONES	1,472.50											1,472.50
216001 MATERIAL DE LIMPIEZA	2,501.81											2,501.81
221008 AGUA Y HIELO PARA CONSUMO HUMANO	390.00											390.00
221009 ARTICULOS DE CAFETERIA	1,154.98											1,154.98
258001 MEDICINAS Y PRODUCTOS FARMACEUTICOS	825.00											825.00
261001 COMBUSTIBLES	3,983.66											3,983.66
300000	150,686.44											
SERVICIOS GENERALES												
311001 SERVICIO DE ENERGIA ELECTRICA	7,926.00											7,926.00
313001 SERVICIO DE AGUA POTABLE	1,900.00											1,900.00
314001 SERVICIO TELEFONICO TRADICIONAL	5,487.13											5,487.13
315001 SERVICIOS DE TELEFONIA CELULAR	1,650.00											1,650.00
322001 ARRENDAMIENTOS DE EDIFICIOS Y LOCALES	58,668.00											58,668.00
336001 SERVICIOS DE APOYO ADMINISTRATIVO Y FOTOCOPIADO	1,486.89											1,486.89
338001 SERVICIO DE VIGILANCIA Y MONITOREO	16,423.02											16,423.02
351001 CONS. Y MANTO. MENOR DE EDIFICIOS Y LOCALES	57,973.30											57,973.30
359002 SERVICIOS DE FUMIGACION	300.00											300.00
TOTAL	162,986.96											

*[Handwritten Signature]*  
 LIC. MIGUEL MARTIN MEDRANO VALERO  
 RESPONSABLE DE LA UNIDAD EJECUTORA



INSTITUTO ELECTORAL Y DE PARTICIPACION CIUDADANA DEL ESTADO DE BAJA CALIFORNIA

CLAVE 2.07.04.11

IDENTIFICACION DE ACTIVIDADES PARA EL EJERCICIO FISCAL 2015

PROGRAMA: OPERACION DEL INSTITUTO  
 SUBPROGRAMA: PARTICIPACION CIUDADANA  
 UNIDAD ADMVA. RESPONSABLE: DIRECCION EJECUTIVA DE PROCESOS ELECTORALES  
 COMPONENTE: CONTAR CON EL FUNCIONAMIENTO DE LAS DELEGACIONES DISTRITALES  
 ACTIVIDAD: COADYUVAR EN LA INSTALACION Y FUNCIONAMIENTO DE LA DELEGACION DISTRITAL DEL DISTRITO 4  
 UNIDAD EJECUTORA: DIRECCION EJECUTIVA DE PROCESOS ELECTORALES

PARTIDA	CONCEPTO	ENERO	FEBRERO	MARZO	ABRIL	MAYO	JUNIO	AGOSTO	SEPTIEMBRE	OCTUBRE	NOVIEMBRE	DICIEMBRE
		12,908.52										
20000	MATERIALES Y SUMINISTROS	2,925.62	1,472.50	2,501.81	990.00	1,154.83	825.00	3,033.66	6,035.70	1,500.00	5,467.13	1,650.00
21001	MATERIALES, UTILES Y EQUIPOS MENORES DE OFICINA	2,925.62	1,472.50	2,501.81	990.00	1,154.83	825.00	3,033.66	6,035.70	1,500.00	5,467.13	1,650.00
214001	MATERIALES, UTILES Y EQ. MENORES DE TECNOLOGIA DE LA INFORMACION Y COMUNICACIONES											
216001	MATERIAL DE LIMPIEZA											
221009	AGUA Y HIELO PARA CONSUMO HUMANO											
221006	ARTICULOS DE CAFETERIA											
239001	MEDICINAS Y PRODUCTOS FARMACEUTICOS											
251001	COMBUSTIBLES											
30000	SERVICIOS GENERALES	151,921.08	6,035.70	1,500.00	5,467.13	1,650.00	61,050.00	1,519.89	16,425.02	57,973.30	300.00	
311001	SERVICIO DE ENERGIA ELECTRICA											
313001	SERVICIO DE AGUA POTABLE											
314001	SERVICIO TELEFONICO TRADICIONAL											
315001	SERVICIOS DE TELEFONIA CELULAR											
322001	ARRENDAMIENTOS DE EDIFICIOS Y LOCALES											
336001	SERVICIOS DE APOYO ADMINISTRATIVO Y FOTOCOPIADO											
339001	SERVICIO DE VIGILANCIA Y MONITORIO											
351001	CONS.Y MNTO. MENOR DE EDIFICIOS Y LOCALES											
359002	SERVICIOS DE FUMIGACION											
	TOTAL	164,224.60										

*[Handwritten Signature]*  
 LIC. MIGUEL VIAN IN MEDRANO VALERO  
 RESPONSABLE DE LA UNIDAD EJECUTORA









INSTITUTO ELECTORAL Y DE PARTICIPACIÓN CIUDADANA DEL ESTADO DE BAJA CALIFORNIA

CLAVE 2.05.04.14

IDENTIFICACION DE ACTIVIDADES PARA EL EJERCICIO FISCAL 2015

PROGRAMA: OPERACION DEL INSTITUTO

SUBPROGRAMA: PARTICIPACION CIUDADANA

UNIDAD ADMYA. RESPONSABLE: DIRECCION EJECUTIVA DE PROCESOS ELECTORALES

COMPONENTE: CONTAR CON EL FUNCIONAMIENTO DE LAS DELEGACIONES DISTRITALES

ACTIVIDAD: COADYUVAR EN LA INSTALACION Y FUNCIONAMIENTO DE LA DELEGACION DISTRITAL DEL DISTRITO 6

UNIDAD EJECUTORA: DIRECCION EJECUTIVA DE PROCESOS ELECTORALES

FECHA	CONCEPTO	ENERO	FEBRERO	MARZO	ABRIL	MAYO	JUNIO	JULIO	AGOSTO	SEPTIEMBRE	OCTUBRE	NOVIEMBRE	DIEMBRE
200000	MATERIALES Y SUMINISTROS	12,908.82											
	211001 MATERIALES, UTILES Y EQUIPOS MENORES DE OFICINA	2,925.82											2,925.82
	214001 MATERIALES, UTILES Y EQ. MENORES DE TECNOLOGIA DE LA INFORMACION Y COMUNICACIONES	1,472.50											1,472.50
	216001 MATERIAL DE LIMPIEZA	1,501.81											1,501.81
	221005 AGUA Y HIELO PARA CONSUMO HUMANO	390.00											390.00
	221006 ARTICULOS DE CAFETERIA	1,154.93											1,154.93
	233001 MEDICINAS Y PRODUCTOS FARMACEUTICOS	825.00											825.00
	261001 COMBUSTIBLES	3,033.66											3,033.66
	SERVICIOS GENERALES	154,135.04											
300000	311001 SERVICIO DE ENERGIA ELECTRICA	11,905.96											11,905.96
	313001 SERVICIO DE AGUA POTABLE	1,500.00											1,500.00
	314001 SERVICIO TELEFONICO TRADICIONAL	5,467.13											5,467.13
	315001 SERVICIOS DE TELEFONIA CELULAR	1,650.00											1,650.00
	322001 ARRENDAMIENTOS DE EDIFICIOS Y LOCALES	53,724.00											53,724.00
	336001 SERVICIOS DE APOYO ADMINISTRATIVO Y FOTOCOPIADO	2,190.11											2,190.11
	358001 SERVICIO DE VIGILANCIA Y MONITOREO	16,425.02											16,425.02
	351001 CONSY MNTC. MENOR DE EDIFICIOS Y LOCALES	57,972.82											57,972.82
	359002 SERVICIOS DE FUNIGACION	300.00											300.00
	<b>TOTAL</b>								26,862.00				16,425.02

*[Handwritten Signature]*  
 LIC. MIGUEL MARTIN MEDRANO VALERO  
 RESPONSABLE DE LA UNIDAD EJECUTORA











INSTITUTO ELECTORAL Y DE PARTICIPACION CIUDADANA DEL ESTADO DE BAJA CALIFORNIA

CLAVE 2.01.04.19

IDENTIFICACION DE ACTIVIDADES PARA EL EJERCICIO FISCAL 2015

PROGRAMA: OPERACION DEL INSTITUTO.

SUBPROGRAMA: PARTICIPACION CIUDADANA

UNIDAD ADJVA. RESPONSABLE: DIRECCION EJECUTIVA DE PROCESOS ELECTORALES

COMPONENTE: CONTAR CON EL FUNCIONAMIENTO DE LAS DELEGACIONES DISTRITALES

ACTIVIDAD: COADYUVAR EN LA INSTALACION Y FUNCIONAMIENTO DE LA DELEGACION DISTRITAL DEL DISTRITO 12

UNIDAD EJECUTORA: DIRECCION EJECUTIVA DE PROCESOS ELECTORALES

CANTIDAD	DESCRIPCION	ENERO	FEBRERO	MARZO	ABRIL	MAYO	JUNIO	JULIO	AGOSTO	SEPTIEMBRE	OCTUBRE	NOVIEMBRE	DICIEMBRE
		13,803.82											
20000	MATERIALES Y SUMINISTROS												
	211001 MATERIALES, UTILES Y EQUIPOS MENORES DE OFICINA	2,925.62											2,925.62
	214001 MATERIALES, UTILES Y EQ. MENORES DE TECNOLOGIA DE LA INFORMACION Y COMUNICACIONES	1,472.50											1,472.50
	216001 MATERIAL DE LIMPIEZA	2,501.81											2,501.81
	221005 AGUA Y HIELO PARA CONSUMO HUMANO	390.00											390.00
	221008 ARTICULOS DE CAFETERIA	1,154.99											1,154.99
	253001 MEDICINAS Y PRODUCTOS FARMACEUTICOS	825.00											825.00
	261001 COMBUSTIBLES	3,033.66											3,033.66
	300000 SERVICIOS GENERALES	148,728.47											148,728.47
	311001 SERVICIO DE ENERGIA ELECTRICA	1,267.57											1,267.57
	313001 SERVICIO DE AGUA POTABLE	1,500.00											1,500.00
	314001 SERVICIO TELEFONICO TRADICIONAL	5,467.13											5,467.13
	315001 SERVICIOS DE TELEFONIA CELULAR	1,650.00											1,650.00
	322001 ARRENDAMIENTOS DE EDIFICIOS Y LOCALES	61,050.00											61,050.00
	336001 SERVICIOS DE APOYO ADMINISTRATIVO Y FOTOCOPIADO	9,095.45											9,095.45
	338001 SERVICIO DE VIGILANCIA Y MONITORIO	16,425.02											16,425.02
	351001 CONS.Y MINTO. MENOR DE EDIFICIOS Y LOCALES	57,973.30											57,973.30
	550002 SERVICIOS DE FUMIGACION	300.00											300.00
	TOTAL								30,525.00				16,425.02
									57,973.30				500.00

*[Handwritten Signature]*  
 LIC. MIGUEL MARTIN MEDRANO VALLEJO  
 RESPONSABLE DE LA UNIDAD EJECUTORA



INSTITUTO ELECTORAL Y DE PARTICIPACION CIUDADANA DEL ESTADO DE BAJA CALIFORNIA

CLAVE 2.01.04.20

IDENTIFICACION DE ACTIVIDADES PARA EL EJERCIO FISCAL 2015

PROGRAMA: OPERACION DEL INSTITUTO  
 SUBPROGRAMA: PARTICIPACION CIUDADANA  
 UNIDAD ADMVA. RESPONSABLE: DIRECCION EJECUTIVA DE PROCESOS ELECTORALES  
 COMPONENTE: CONTAR CON EL FUNCIONAMIENTO DE LAS DELEGACIONES DISTRITALES  
 ACTIVIDAD: COADYUVAR EN LA INSTALACION Y FUNCIONAMIENTO DE LA DELEGACION DISTRITAL DEL DISTRITO 13  
 UNIDAD EJECUTORA: DIRECCION EJECUTIVA DE PROCESOS ELECTORALES

CONCEPTO	MES												
	ENERO	FEBRERO	MARZO	ABRIL	MAYO	JUNIO	JULIO	AGOSTO	SEPTIEMBRE	OCTUBRE	NOVIEMBRE	DICIEMBRE	
20000	12,919.52												
MATERIALES Y SUMINISTROS													
211001	2,925.62												2,925.62
214001	1,472.50												1,472.50
216001	2,501.81												2,501.81
221005	890.00												890.00
221006	1,154.98												1,154.98
259001	825.00												825.00
261001	3,033.66												3,033.66
80000	182,961.43												
SERVICIOS GENERALES													
311001	1,929.77												1,929.77
313001	1,500.00												1,500.00
314001	5,467.13												5,467.13
315001	1,650.00												1,650.00
322001	95,560.20												95,560.20
338001	2,256.11												2,256.11
338001	16,425.02												16,425.02
351001	57,973.30												57,973.30
351001													16,425.02
TOTAL	194,884.95												16,425.02

U.C. MIGUEL MARTIN MENDEZ VALERO  
 RESPONSABLE DE LA UNIDAD EJECUTORA





INSTITUTO ELECTORAL Y DE PARTICIPACION CIUDADANA DEL ESTADO DE BAJA CALIFORNIA

CLAVE 7.01.04.21

IDENTIFICACION DE ACTIVIDADES PARA EL EJERCICIO FISCAL 2015

PROGRAMA: OPERACION DEL INSTITUTO

SUBPROGRAMA: PARTICIPACION CIUDADANA

UNIDAD A.C.I.V.A. RESPONSABLE: DIRECCION EJECUTIVA DE PROCESOS ELECTORALES

COMPONENTE: CONTAR CON EL FUNCIONAMIENTO DE LAS DELEGACIONES DISTRITALES

ACTIVIDAD: COADYUVAR EN LA INSTALACION Y FUNCIONAMIENTO DE LA DELEGACION DISTRITAL DEL DISTRITO 14

UNIDAD EJECUTORA: DIRECCION EJECUTIVA DE PROCESOS ELECTORALES

PARTIDA	CONCEPTO	IMPORTE	ENERO	FEBRERO	MARZO	ABRIL	MAYO	JUNIO	JULIO	AGOSTO	SEPTIEMBRE	OCTUBRE	NOVIEMBRE	DICIEMBRE
		12,808.52												
209000	MATERIALES Y SUMINISTROS	2,975.62												2,975.62
211001	MATERIALES, UTILES Y EQUIPOS MENORES DE OFICINA	1,477.50												1,477.50
214001	MATERIALES, UTILES Y ED. MENORES DE TECNOLOGIA DE LA INFORMACION Y COMUNICACIONES	2,504.81												2,504.81
216001	MATERIAL DE LIMPIEZA	390.00												390.00
221005	AGUA Y HIELO PARA CONSUMO HUMANO	1,154.99												1,154.99
221006	ARTICULOS DE CAFETERIA	825.00												825.00
259001	MEDICINAS Y PRODUCTOS FARMACEUTICOS	3,083.66												3,083.66
261001	COMBUSTIBLES	175,873.16												
	SERVICIOS GENERALES	2,727.27												2,727.27
311001	SERVICIO DE ENERGIA ELECTRICA	1,500.00												1,500.00
313001	SERVICIO DE AGUA POTABLE	5,467.13												5,467.13
314001	SERVICIO TELEFONICO TRADICIONAL	1,650.00												1,650.00
315001	SERVICIOS DE TELEFONIA CELULAR	86,000.00												
322001	ARRENDAMIENTOS DE EDIFICIOS Y LOCALES	1,780.44												1,780.44
336001	SERVICIOS DE APOYO ADMINISTRATIVO Y FOTOCOPIADO	16,425.02												
338001	SERVICIO DE VIGILANCIA Y MONITOREO	57,973.30												
351001	CONS. Y MINTO. MENOR DE EDIFICIOS Y LOCALES	300.00												
359002	SERVICIOS DE FIRMACION													
	TOTAL	186,126.68												

*[Handwritten Signature]*  
 LIC. MIGUEL MARTIN MEDRANO VALERO  
 RESPONSABLE DE LA UNIDAD EJECUTORA



INSTITUTO ELECTORAL Y DE PARTICIPACION CIUDADANA DEL ESTADO DE BAJA CALIFORNIA

CLAVE 2.01.04.22

IDENTIFICACION DE ACTIVIDADES PARA EL EJERCICIO FISCAL 2015

PROGRAMA: OPERACION DEL INSTITUTO

SUBPROGRAMA: PARTICIPACION CIUDADANA

UNIDAD ADJVA. RESPONSABLE: DIRECCION EJECUTIVA DE PROCESOS ELECTORALES

COMPONENTE: CONTAR CON EL FUNCIONAMIENTO DE LAS DELEGACIONES DISTRIALES

ACTIVIDAD: COADYUVAR EN LA INSTALACION Y FUNCIONAMIENTO DE LA DELEGACION DISTRIAL DEL DISTRITO 15

UNIDAD EJECUTORA: DIRECCION EJECUTIVA DE PROCESOS ELECTORALES

CONCEPTO	ENERO	FEBRERO	MARZO	ABRIL	MAYO	JUNIO	JULIO	AGOSTO	SEPTIEMBRE	OCTUBRE	NOVIEMBRE	DICIEMBRE
200000	12,905.52											
MATERIALES Y SUMINISTROS	2,925.62											
211001 MATERIALES, UTILES Y EQUIPOS MENORES DE OFICINA	1,472.50											
214001 MATERIALES, UTILES Y EQ. MENORES DE TECNOLOGIA DE LA INFORMACION Y COMUNICACIONES	2,501.81											
216001 MATERIAL DE LIMPIEZA	393.00											
221005 AGUA Y HIELO PARA CONSUMO HUMANO	1,154.93											
221006 ARTICULOS DE CAFETERIA	825.00											
250001 MEDICINAS Y PRODUCTOS FARMACEUTICOS	3,033.66											
261001 COMBUSTIBLES	227,768.80											
800000												
SERVICIOS GENERALES	1,396.15											
311001 SERVICIO DE ENERGIA ELECTRICA	3,000.00											
313001 SERVICIO DE AGUA POTABLE	5,467.13											
314001 SERVICIO TELEFONICO TRADICIONAL	3,900.00											
315001 SERVICIOS DE TELEFONIA CELULAR	77,558.50											
322001 ARRENDAMIENTOS DE EDIFICIOS Y LOCALES	4,130.80											
336001 SERVICIOS DE APOYO ADMINISTRATIVO Y FOTOCOPIADO	16,425.02											
338001 SERVICIO DE VIGILANCIA Y MONITOREO	115,946.60											
351001 CONS.Y MNTO. MENOR DE EDIFICIOS Y LOCALES	600.00											
359002 SERVICIOS DE FUMIGACION												
TOTAL	240,102.42											

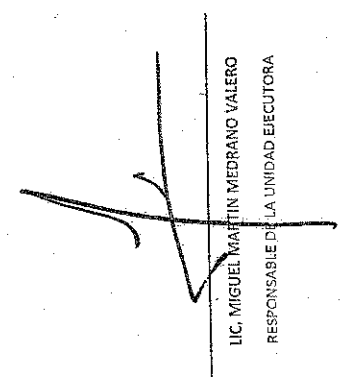
  
 LIC. MIGUEL MARTIN MEDRANO VALERO  
 RESPONSABLE DE LA UNIDAD EJECUTORA





INSTITUTO ELECTORAL Y DE PARTICIPACION CIUDADANA DEL ESTADO DE BAJA CALIFORNIA

CLAVE 2.01.05.01

IDENTIFICACION DE ACTIVIDADES PARA EL EJERCICIO FISCAL 2015

PROGRAMA: OPERACION DEL INSTITUTO

SUBPROGRAMA: PARTICIPACION CIUDADANA

UNIDAD ADIVA. RESPONSABLE: DIRECCION EJECUTIVA DE PROCESOS ELECTORALES

COMPONENTE: EJERCER EL RECURSO FINANCIERO AUTORIZADO PARA LA REMUNERACION AL PERSONAL

ACTIVIDAD: REMUNERAR AL PERSONAL DE CARÁCTER PERMANENTE ADSCRITO A LA DIRECCION EJECUTIVA DE PROCESOS ELECTORALES

UNIDAD EJECUTORA: DIRECCION EJECUTIVA DE PROCESOS ELECTORALES

PARTIDA	CONCEPTO	IMPORTE	ENERO	FEBRERO	MARZO	ABRIL	MAYO	JUNIO	JULIO	AGOSTO	SEPTIEMBRE	OCTUBRE	NOVIEMBRE	DECIEMBRE
100000	SERVICIOS PERSONALES	1,412,340.13												
131102	ST CONFIANZA	899,001.05	21,361.71	26,005.56	26,005.56	26,005.56	39,008.34	26,005.56	26,005.56	26,005.56	34,151.28	30,852.62	26,005.56	31,578.18
132112	PT CONFIANZA	50,596.31		26,245.41					24,730.90					185,754.00
132122	AGUINALDO CONFIANZA	185,754.00												
234102	COMPENSACIONES CONFIANZA	791,002.45	32,011.12	60,679.64	60,679.64	60,679.64	91,019.46	60,679.64	60,679.64	60,679.64	79,755.32	71,942.78	60,679.64	71,515.29
141102	AF SERVICIO MEDICO CONFIANZA	48,586.32	8,506.64	3,806.64	3,806.64	3,806.64	5,259.96	3,806.64	3,806.64	3,806.64	3,806.64	5,259.96	3,806.64	3,806.64
300000	SERVICIOS GENERALES	39,212.11												
399004	IMPUESTO SOBRE REMUNERACIONES AL TRABAJO PERSONAL	39,212.11	1,752.96	2,744.21	2,106.45	2,106.45	3,159.68	2,106.45	2,707.90	2,106.45	2,768.68	2,497.44	2,106.45	7,018.99

TOTAL 1,445,552.24

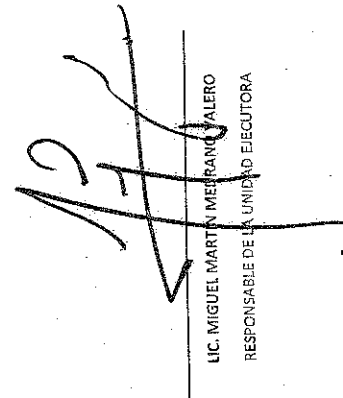
  
 LIC. MIGUEL MARTÍN MÉNDEZ VALERO  
 RESPONSABLE DE LA UNIDAD EJECUTORA



INSTITUTO ELECTORAL Y DE PARTICIPACION CIUDADANA DEL ESTADO DE BAJA CALIFORNIA

CLAVE 2.01.05.02

IDENTIFICACION DE ACTIVIDADES PARA EL EJERCIO FISCAL 2015

PROGRAMA:

SUBPROGRAMA:

UNIDAD ADIVA. RESPONSABLE:

COMPONENTE:

ACTIVIDAD:

EJERCER EL RECURSO FINANCIERO AUTORIZADO PARA LA REMUNERACION AL PERSONAL.  
REMUNERAR AL PERSONAL DE CARACTER TRANSITORIO ADSCRITO A LA DELEGACION MUNICIPAL DE ORGANIZACION ENSENADA

UNIDAD EJECUTORA:

PARTIDA	CONCEPTO	ENERO	FEBRERO	MARZO	ABRIL	MAYO	JUNIO	AGOSTO	SEPTIEMBRE	OCTUBRE	NOVIEMBRE	DECIEMBRE
100000	SERVICIOS PERSONALES	57,853,441										
122103	ST CONTRATO	12,546,000									3,471.00	9,078.00
132113	PV CONTRATO	1,375.23									380.38	994.85
132123	AGUINALDO CONTRATO	6,876.17									1,904.92	4,974.25
134103	COMPENSACIONES CONTRATO	29,281.00									8,059.00	21,182.00
141103	AP SERVICIO MEDICO CONTRATO	5,259.96									1,753.32	3,506.64
132103	INDEXICIZACIONES CONTRATO	2,292.05									633.97	1,658.08
300000	SERVICIOS GENERALES	1,272.68										
390001	IMPUESTO SOBRE REMUNERACIONES AL TRABAJO PERSONAL	1,272.68									352.02	920.66
<b>TOTAL</b>		<b>59,906.09</b>										

*[Handwritten Signature]*

RESPONSABLE DE LA UNIDAD EJECUTORA





INSTITUTO ELECTORAL Y DE PARTICIPACION CIUDADANA DEL ESTADO DE BAJA CALIFORNIA

CLAVE 2.01.05.04

IDENTIFICACION DE ACTIVIDADES PARA EL EJERCICIO FISCAL 2015

PROGRAMA: OPERACION DEL INSTITUTO

SUBPROGRAMA: PARTICIPACION CIUDADANA

UNIDAD ADIVA. RESPONSABLE: DIRECCION EJECUTIVA DE PROCESOS ELECTORALES

COMPONENTE: EJERCER EL RECURSO FINANCIERO AUTORIZADO PARA LA REMUNERACION AL PERSONAL

ACTIVIDAD: REMUNERAR AL PERSONAL DE CARACTER TRANSITORIO ADSCRITO A LA DELEGACION DISTRITAL DE ORGANIZACION X

UNIDAD EJECUTORA: DELEG DIST ORGANIZACION X

CANTIDAD	CONCEPTO	ENERO	FEBRERO	MARZO	ABRIL	MAYO	JUNIO	JULIO	AGOSTO	SEPTIEMBRE	OCTUBRE	NOVIEMBRE	DECEMBER
100000	SERVICIOS PERSONALES:												
	132203 ST CONTRATO	32,721.11											
	132218 PV CONTRATO	782.47											
	132123 AGUINALDO CONTRATO	3,912.33											
	134103 COMPENSACIONES CONTRATO	16,660.00											
	141103 AF SERVICIO MEDICO CONTRATO	2,922.20											
	152103 INDEMNIZACIONES CONTRATO	1,504.11											
	SERVICIOS GENERALES	724.11											
300000	999001 IMPUESTO SOBRE REMUNERACIONES AL TRABAJO PERSONAL	724.11											
	TOTAL	33,445.22											

*[Handwritten Signature]*

IIC. MIGUEL MARTIN MEDRANO VALERO  
RESPONSABLE DE LA UNIDAD EJECUTORA



INSTITUTO ELECTORAL Y DE PARTICIPACION CIUDADANA DEL ESTADO DE BAJA CALIFORNIA

CLAVE 2.01.05.05

IDENTIFICACION DE ACTIVIDADES PARA EL EJERCIO FISCAL 2015

PROGRAMA: OPERACION DEL INSTITUTO

SUBPROGRAMA: PARTICIPACION CIUDADANA

UNIDAD ADIVA. RESPONSABLE: DIRECCION EJECUTIVA DE PROCESOS ELECTORALES

COMPONENTE: EJERCER EL RECURSO FINANCIERO AUTORIZADO PARA LA REMUNERACION AL PERSONAL

ACTIVIDAD: REMUNERAR AL PERSONAL DE CARACTER TRANSITORIO ADSCRITO A LA DELEGACION DISTRITAL DE ORGANIZACION XI

UNIDAD EJECUTORA: DELEG DIST. ORGANIZACION XI

PARTIDA	CONCEPTO	IMPORTE												
		ENERO	FEBRERO	MARZO	ABRIL	MAYO	JUNIO	JULIO	AGOSTO	SEPTIEMBRE	OCTUBRE	NOVIEMBRE	DICIEMBRE	
100000	SERVICIOS PERSONALES													7,140.00
122103	ST CONTRATO													782.47
132113	PY CONTRATO													3,912.55
132123	AGUINALDO CONTRATO													16,660.00
134203	COMPENSACIONES CONTRATO													2,922.20
141103	AP-SERVICIO MEDICO CONTRATO													1,304.11
132103	INDEMNIZACIONES CONTRATO													724.11
900000	SERVICIOS GENERALES													724.11
599001	IMPUESTO SOBRE REMUNERACIONES AL TRABAJO PERSONAL													724.11

TOTAL 33,445.22

LIC. MIGUEL MARIN MEDINA NO. VALERO  
RESPONSABLE DE LA UNIDAD EJECUTORA





INSTITUTO ELECTORAL Y DE PARTICIPACION CIUDADANA DEL ESTADO DE BAJA CALIFORNIA

CLAVE 2.01.05.08

IDENTIFICACION DE ACTIVIDADES PARA EL EJERCIO FISCAL 2015

PROGRAMA: OPERACION DEL INSTITUTO

SUBPROGRAMA: PARTICIPACION CIUDADANA

UNIDAD ADMVA. RESPONSABLE: DIRECCION EJECUTIVA DE PROCESOS ELECTORALES

COMPONENTE: EJERCER EL RECURSO FINANCIERO AUTORIZADO PARA LA REMUNERACION AL PERSONAL

ACTIVIDAD: REMUNERAR AL PERSONAL DE CARACTER TRANSITORIO ADSCRITO A LA DELEGACION DISTRITAL DE ORGANIZACION II

UNIDAD EJECUTORA: DELEG DIST ORGANIZACION II

PARTIDA	CONCEPTO	IMPORTE	ENERO	FEBRERO	MARZO	ABRIL	MAYO	JUNIO	JULIO	AGOSTO	SEPTIEMBRE	OCTUBRE	NOVIEMBRE	DIEMBRE
		32,723,111												
100000	SERVICIOS PERSONALES	7,140.00												7,140.00
132103	ST CONTRATO	762.47												762.47
132113	PV CONTRATO	8,912.33												8,912.33
132123	AGUINALDO CONTRATO	16,690.00												16,690.00
134103	COMPENSACIONES CONTRATO	2,922.20												2,922.20
141103	AP SERVICIO MEDICO CONTRATO	1,504.11												1,504.11
152103	INDEMNIZACIONES CONTRATO	724.11												724.11
900000	SERVICIOS GENERALES	724.11												724.11
398001	IMPUESTO SOBRE REMUNERACIONES AL TRABAJO PERSONAL	724.11												724.11

TOTAL 83,445.22

*M. A. L.*

\_\_\_\_\_  
 LIC. MIGUEL MARTIN MEDRANO VALERO  
 RESPONSABLE DE LA UNIDAD EJECUTORA



INSTITUTO ELECTORAL Y DE PARTICIPACION CIUDADANA DEL ESTADO DE BAJA CALIFORNIA

CLAVE 2.02.05.07

IDENTIFICACION DE ACTIVIDADES PARA EL EJERCIO FISCAL 2015

PROGRAMA: OPERACION DEL INSTITUTO

SUBPROGRAMA: PARTICIPACION CIUDADANA

UNIDAD ADIYVA. RESPONSABLE: DIRECCION EJECUTIVA DE PROCESOS ELECTORALES

COMPONENTE: EJERCER EL RECURSO FINANCIERO AUTORIZADO PARA LA REMUNERACION AL PERSONAL

ACTIVIDAD: REMUNERAR AL PERSONAL DE CARACTER TRANSITORIO ADSCRITO A LA DELEGACION DISTRITAL DE ORGANIZACION III

UNIDAD EJECUTORA: DELEG DIST ORGANIZACION III

CONCEPTO	ENERO	FEBRERO	MARZO	ABRIL	MAYO	JUNIO	JULIO	AGOSTO	SEPTIEMBRE	OCTUBRE	NOVIEMBRE	DICIEMBRE
300000	SERVICIOS PERSONALES											
132103 ST CONTRATO	7,140.00											7,140.00
132113 PV CONTRATO	782.47											782.47
132123 AGUINALDO CONTRATO	3,912.83											3,912.83
134103 COMPENSACIONES CONTRATO	16,660.00											16,660.00
141103 AP SERVICIO MEDICO CONTRATO	2,922.20											2,922.20
152103 INDEMNIZACIONES CONTRATO	4,304.11											4,304.11
300000	724.11											724.11
	SERVICIOS GENERALES											
399001 IMPUESTO SOBRE REMUNERACIONES AL TRABAJO PERSONAL	724.11											724.11

TOTAL 53,445.22

*[Handwritten Signature]*  
 LIC. MIGUEL MARTIN MERRASO VALERO  
 RESPONSABLE DE LA UNIDAD EJECUTORA



INSTITUTO ELECTORAL Y DE PARTICIPACION CIUDADANA DEL ESTADO DE BAJA CALIFORNIA

CLAVE 2.01.05.08

IDENTIFICACION DE ACTIVIDADES PARA EL EJERCIO FISCAL 2015

PROGRAMA: OPERACION DEL INSTITUTO

SUBPROGRAMA: PARTICIPACION CIUDADANA

UNIDAD ADMVA. RESPONSABLE: DIRECCION EJECUTIVA DE PROCESOS ELECTORALES

COMPONENTE: EJERCER EL RECURSO FINANCIERO AUTORIZADO PARA LA REMUNERACION AL PERSONAL

ACTIVIDAD: REMUNERAR AL PERSONAL DE CARACTER TRANSITORIO ADSCRITO A LA DELEGACION DISTRITAL DE ORGANIZACION IV

UNIDAD EJECUTORA: DELEG DIST ORGANIZACION IV

PARTIDA	CONCEPTO												
	ENERO	FEBRERO	MARZO	ABRIL	MAYO	JUNIO	JULIO	AGOSTO	SEPTIEMBRE	OCTUBRE	NOVIEMBRE	DECEMBRE	
300000	SERVICIOS PERSONALES												
132103	57	CONTRATO	71,460.00										71,460.00
132118	PY	CONTRATO	782.47										782.47
132128	AGUINALDO	CONTRATO	3,912.33										3,912.33
134102	COMPENSACIONES	CONTRATO	16,660.00										16,660.00
141103	AP	SERVICIO MEDICO	CONTRATO	2,972.30									2,972.30
152103	INDEMNIZACIONES	CONTRATO	1,304.11										1,304.11
300000	SERVICIOS GENERALES												
398001	IMPUESTO SOBRE REMUNERACIONES	AL TRABAJO PERSONAL	724.11										724.11
TOTAL			82,721.11										82,721.11

TOTAL 82,721.11

*(Handwritten signature)*

LIC. MIGUEL MARTIN MEDRANO VALERO  
RESPONSABLE DE LA UNIDAD EJECUTORA



INSTITUTO ELECTORAL Y DE PARTICIPACION CIUDADANA DEL ESTADO DE BAJA CALIFORNIA

CLAVE 2.01.05.09

IDENTIFICACION DE ACTIVIDADES PARA EL EJERCIO FISCAL 2015

PROGRAMA: OPERACION DEL INSTITUTO

SUBPROGRAMA: PARTICIPACION CIUDADANA

UNIDAD ADJVA. RESPONSABLE: DIRECCION EJECUTIVA DE PROCESOS ELECTORALES

COMPONENTE: EJERCER EL RECURSO FINANCIERO AUTORIZADO PARA LA REMUNERACION AL PERSONAL

ACTIVIDAD: REMUNERAR AL PERSONAL DE CARACTER TRANSITORIO ADSCRITO A LA DELEGACION DISTRITAL DE ORGANIZACION V

UNIDAD EJECUTORA: DELEG DIST ORGANIZACION V

UNIDAD EJECUTORA	ENERO	FEBRERO	MARZO	ABRIL	MAYO	JUNIO	AGOSTO	SEPTIEMBRE	OCTUBRE	NOVIEMBRE	DECIEMBRE
100000	3272131										
SERVICIOS PERSONALES	7,140.00										7,140.00
122103 ST CONTRATO	782.47										782.47
132113 PV CONTRATO	5,912.33										5,912.33
132123 AGUINALDO CONTRATO	16,680.00										16,680.00
134103 COMPENSACIONES CONTRATO	2,922.20										2,922.20
141103 AP SERVICIO MEDICO CONTRATO	1,304.11										1,304.11
152103 INDEMNIZACIONES CONTRATO	724.11										724.11
SERVICIOS GENERALES	724.11										724.11
390001 IMPUESTO SOBRE REMUNERACIONES AL TRABAJO PERSONAL	724.11										724.11

TOTAL 38,445.22

LIC. MIGUEL MARTIN MEDRANO VALERO  
RESPONSABLE DE LA UNIDAD EJECUTORA





INSTITUTO ELECTORAL Y DE PARTICIPACION CIUDADANA DEL ESTADO DE BAJA CALIFORNIA

CLAVE 2.01.05.11

IDENTIFICACION DE ACTIVIDADES PARA EL EJERCICIO FISCAL 2015

PROGRAMA: OPERACION DEL INSTITUTO

SUBPROGRAMA: PARTICIPACION CIUDADANA

UNIDAD ADMYA. RESPONSABLE: DIRECCION EJECUTIVA DE PROCESOS ELECTORALES

COMPONENTE: EJERCER EL RECURSO FINANCIERO AUTORIZADO PARA LA REMUNERACION AL PERSONAL

ACTIVIDAD: REMUNERAR AL PERSONAL DE CARACTER TRANSITORIO ADSCRITO A LA DELEGACION DISTRITAL DE ORGANIZACION VII

UNIDAD EJECUTORA: DELEG DIST ORGANIZACION VII

PARTIDA	CONCEPTO	IMPORTE	ENERO	FEBRERO	MARZO	ABRIL	MAYO	JUNIO	JULIO	AGOSTO	SEPTIEMBRE	OCTUBRE	NOVIEMBRE	DICIEMBRE
		3272111												
10000	SERVICIOS PERSONALES	7,140.00												7,140.00
122109	ST CONTRATO	782.47												782.47
132113	PV CONTRATO	8,912.33												8,912.33
132123	AGUINALDO CONTRATO	16,680.00												16,680.00
134103	COMPENSACIONES CONTRATO	2,922.20												2,922.20
141109	AP SERVICIO MEDICO CONTRATO	1,304.11												1,304.11
152103	INDEMNIZACIONES CONTRATO	724.11												724.11
300000	SERVICIOS GENERALES	724.11												724.11
398001	IMPUESTO SOBRE REMUNERACIONES AL TRABAJO PERSONAL	724.11												724.11
<b>TOTAL</b>		<b>39,445.22</b>												

*[Handwritten Signature]*  
 LIC. MIGUEL MARTIN MEDRANO VALERO  
 RESPONSABLE DE LA UNIDAD EJECUTORA



INSTITUTO ELECTORAL Y DE PARTICIPACION CIUDADANA DEL ESTADO DE BAJA CALIFORNIA

CLAVE 2.05.05.12

IDENTIFICACION DE ACTIVIDADES PARA EL EJERCICIO FISCAL 2015

PROGRAMA: OPERACION DEL INSTITUTO

SUBPROGRAMA: PARTICIPACION CIUDADANA

UNIDAD ADMVA. RESPONSABLE: DIRECCION EJECUTIVA DE PROCESOS ELECTORALES

COMPONENTE: EJERCER EL RECURSO FINANCIERO AUTORIZADO PARA LA REMUNERACION AL PERSONAL

ACTIVIDAD: REMUNERAR AL PERSONAL DE CARACTER TRANSITORIO ADSCRITO A LA DELEGACION DISTRITAL DE ORGANIZACION VIII

UNIDAD EJECUTORA: DELEG DIST ORGANIZACION VIII

CANTIDAD	CONCEPTO	IMPORTE	ENERO	FEBRERO	MARZO	ABRIL	MAYO	JUNIO	JULIO	AGOSTO	SEPTIEMBRE	OCTUBRE	NOVIEMBRE	DICIEMBRE
		32721.11												
100000	SERVICIOS PERSONALES	7,140.00												7,140.00
122103	ST CONTRATO	782.47												782.47
131118	PV CONTRATO	3,912.33												3,912.33
132123	AGUINALDO CONTRATO	16,650.00												16,650.00
134103	COMPENSAIONES CONTRATO	2,922.20												2,922.20
141103	AP SERVICIO MEDICO CONTRATO	1,304.11												1,304.11
152103	INDENIZACIONES CONTRATO	724.11												724.11
300000	SERVICIOS GENERALES	724.11												724.11
398001	IMPUESTO SOBRE REMUNERACIONES AL TRABAJO PERSONAL	724.11												724.11
<b>TOTAL</b>		<b>35,445.22</b>												

*Miguel Martín Medrano Valero*  
 LIC. MIGUEL MARTIN MEDRANO VALERO  
 RESPONSABLE DE LA UNIDAD EJECUTORA



INSTITUTO ELECTORAL Y DE PARTICIPACION CIUDADANA DEL ESTADO DE BAJA CALIFORNIA

CLAVE 2.01.03.19

IDENTIFICACION DE ACTIVIDADES PARA EL EJERCICIO FISCAL 2015

PROGRAMA: OPERACION DEL INSTITUTO

SUBPROGRAMA: PARTICIPACION CIUDADANA

UNIDAD ADMVA. RESPONSABLE: DIRECCION EJECUTIVA DE PROCESOS ELECTORALES

COMPONENTE: EJERCER EL RECURSO FINANCIERO AUTORIZADO PARA LA REMUNERACION AL PERSONAL

ACTIVIDAD: REMUNERAR AL PERSONAL DE CARACTER TRANSITORIO ADSCRITO A LA DELEGACION DISTRITAL DE ORGANIZACION IX

UNIDAD EJECUTORA: DELEG DIST ORGANIZACION IX

PARTIDA	CONCEPTO	IMPORTE	ENERO	FEBRERO	MARZO	ABRIL	MAYO	JUNIO	JULIO	AGOSTO	SEPTIEMBRE	OCTUBRE	NOVIEMBRE	DICIEMBRE
		32/2111												
30000	SERVICIOS PERSONALES	7,140.00												7,140.00
132109	ST CONTRATO	782.47												782.47
132113	PV CONTRATO	9,912.93												9,912.93
134129	AGUINALDO CONTRATO	16,660.00												16,660.00
134109	COMPENSACIONES CONTRATO	2,922.20												2,922.20
141109	AP SERVICIO MEDICO CONTRATO	1,304.11												1,304.11
152109	INDENIZACIONES CONTRATO	724.11												724.11
300000	SERVICIOS GENERALES	724.11												724.11
398001	IMPUESTO SOBRE REMUNERACIONES AL TRABAJO PERSONAL	724.11												724.11
<b>TOTAL</b>		<b>35,445.22</b>												

*(Handwritten Signature)*  
 LIC. MIGUEL MARTIN MEDRANO VALERO  
 RESPONSABLE DE LA UNIDAD EJECUTORA







INSTITUTO ELECTORAL Y DE PARTICIPACION CIUDADANA DEL ESTADO DE BAJA CALIFORNIA

CLAVE 2.01.05.15

IDENTIFICACION DE ACTIVIDADES PARA EL EJERCICIO FISCAL 2015

PROGRAMA: OPERACION DEL INSTITUTO

SUBPROGRAMA: PARTICIPACION CIUDADANA

UNIDAD ADICIONAL: DIRECCION EJECUTIVA DE PROCESOS ELECTORALES

COMPONENTE: EJERCER EL RECURSO FINANCIERO AUTORIZADO PARA LA REMUNERACION AL PERSONAL

ACTIVIDAD: REMUNERAR AL PERSONAL DE CARÁCTER PERMANENTE ADSCRITO A LA COORDINACION DE PARTICIPACION CIUDADANA Y EDUCACION CIVICA

UNIDAD EJECUTORA: COORDINACION DE PARTICIPACION CIUDADANA

CÓDIGO	DESCRIPCIÓN	CONCEPTO																							
		ENERO	FEBRERO	MARZO	ABRIL	MAYO	JUNIO	AGOSTO	SEPTIEMBRE	OCTUBRE	NOVIEMBRE	DECEMBER													
10000	SERVICIOS PERSONALES	1,234,572.57																							
118102	ST CONFIANZA	297,018.75	18,716.25	22,785.00	22,785.00	34,177.50	22,785.00	22,785.00	22,785.00	34,177.50	22,785.00	22,785.00	22,785.00	34,177.50	22,785.00	22,785.00	22,785.00	22,785.00	34,177.50	22,785.00	22,785.00	22,785.00	27,667.50		
130112	PV CONFIANZA	46,178.75																							
132122	AGUIBALDO CONFIANZA	162,750.00																							
134102	COMPENSAIONES CONFIANZA	693,048.75	45,570.00	59,165.00	59,165.00	79,747.50	59,165.00	59,165.00	59,165.00	79,747.50	59,165.00	59,165.00	59,165.00	79,747.50	59,165.00	59,165.00	59,165.00	59,165.00	79,747.50	59,165.00	59,165.00	59,165.00	59,165.00	167,750.00	
141102	AP SERVICIO MEDICO CONFIANZA	45,386.52	3,506.64	3,506.64	3,506.64	3,506.64	3,506.64	3,506.64	3,506.64	3,506.64	3,506.64	3,506.64	3,506.64	3,506.64	3,506.64	3,506.64	3,506.64	3,506.64	3,506.64	3,506.64	3,506.64	3,506.64	3,506.64	3,506.64	62,688.75
300000	SERVICIOS GENERALES	29,135.40	1,845.59	1,845.59	1,845.59	2,768.38	1,845.59	1,845.59	1,845.59	2,768.38	1,845.59	1,845.59	1,845.59	2,768.38	1,845.59	1,845.59	1,845.59	1,845.59	2,768.38	1,845.59	1,845.59	1,845.59	1,845.59	1,845.59	5,506.64
398001	IMPUESTO SOBRE REMUNERACIONES AL TRABAJO PERSONAL	29,135.40	1,845.59	1,845.59	1,845.59	2,768.38	1,845.59	1,845.59	1,845.59	2,768.38	1,845.59	1,845.59	1,845.59	2,768.38	1,845.59	1,845.59	1,845.59	1,845.59	2,768.38	1,845.59	1,845.59	1,845.59	1,845.59	1,845.59	5,506.64

TOTAL 1,278,707.97

LIC. MAURICIO FERNANDEZ LUNA  
RESPONSABLE DE LA UNIDAD EJECUTORA



INSTITUTO ELECTORAL Y DE PARTICIPACION CIUDADANA DEL ESTADO DE BAJA CALIFORNIA

CLAVE 2.01.06.16

IDENTIFICACION DE ACTIVIDADES PARA EL EJERCICIO FISCAL 2015

PROGRAMA: OPERACION DEL INSTITUTO

SUBPROGRAMA: PARTICIPACION CIUDADANA

UNIDAD ADMVA. RESPONSABLE: DIRECCION EJECUTIVA DE PROCESOS ELECTORALES

COMPONENTE: EJERCER EL RECURSO FINANCIERO AUTORIZADO PARA LA REMUNERACION AL PERSONAL

ACTIVIDAD: REMUNERAR AL PERSONAL PERMANENTE ADSCRITO AL DEPARTAMENTO DE CAPACITACION ELECTORAL

UNIDAD EJECUTORA: DEPARTAMENTO DE CAPACITACION ELECTORAL

UNIDAD EJECUTORA	CONCEPTO	IMPORTE	ENERO	FEBRERO	MARZO	ABRIL	MAYO	JUNIO	JULIO	AGOSTO	SEPTIEMBRE	OCTUBRE	NOVIEMBRE	DICIEMBRE
300000	SERVICIOS PERSONALES	89,112,044												
133102	ST CONFIANZA	143,718.75	9,066.25	11,025.00	11,025.00	11,025.00	16,397.50	11,025.00	11,025.00	11,025.00	11,025.00	16,397.50	11,025.00	15,387.50
133112	PC CONFIANZA	18,112.50		8,662.50					9,450.00					
133122	AGUINALDO CONFIANZA	78,750.00												78,750.00
134102	COMPENSACIONES CONFIANZA	335,343.75	22,050.00	25,725.00	25,725.00	25,725.00	38,587.50	25,725.00	25,725.00	25,725.00	25,725.00	38,587.50	25,725.00	30,318.75
141102	AP SERVICIO MEDICO CONFIANZA	15,185.44	1,168.88	1,168.88	1,168.88	1,168.88	1,753.32	1,168.88	1,168.88	1,168.88	1,168.88	1,753.32	1,168.88	1,168.88
300000	SERVICIOS GENERALES	13,995.01												
398001	IMPUESTO SOBRE REMUNERACIONES AL TRABAJO PERSONAL	13,995.01	755.88	1,103.52	893.03	893.03	1,339.54	893.03	1,172.66	893.03	893.03	1,339.54	893.03	2,975.69

TOTAL 605,115.45

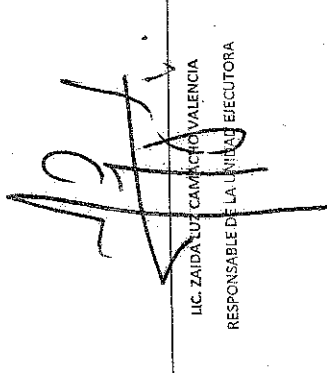
  
 LIC. ZAIDA LUZ CAMACHO VALENCIA  
 RESPONSABLE DE LA UNIDAD EJECUTORA



INSTITUTO ELECTORAL Y DE PARTICIPACION CIUDADANA DEL ESTADO DE BAJA CALIFORNIA

CLAVE 2.01.05.17

IDENTIFICACION DE ACTIVIDADES PARA EL EJERCICIO FISCAL 2015

PROGRAMA:	OPERACION DEL INSTITUTO	IMPORTE	ENERO	FEBRERO	MARZO	ABRIL	MAYO	JUNIO	JULIO	AGOSTO	SEPTIEMBRE	OCTUBRE	NOVIEMBRE	DICIEMBRE
SUBPROGRAMA:	PARTICIPACION CIUDADANA	397,420.44												
UNIDAD ADJVA. RESPONSABLE:	DIRECCION EJECUTIVA DE PROCESOS ELECTORALES	143,718.75	9,056.25	11,025.00	11,025.00	11,025.00	16,397.50	11,025.00	11,025.00	11,025.00	11,025.00	16,537.50	11,025.00	13,597.50
COMPONENTE:	EJERCER EL RECURSO FINANCIERO AUTORIZADO PARA LA REMUNERACION AL PERSONAL	24,412.50	15,750.00						8,662.50					
ACTIVIDAD:	REMUNERAR AL PERSONAL DE CARACTER PERMANENTE ADSCRITO AL DEPARTAMENTO DE ORGANIZACION ELECTORAL	76,750.00												76,750.00
UNIDAD EJECUTORA:	DEPARTAMENTO DE ORGANIZACIÓN ELECTORAL	335,948.75	32,050.00	25,725.00	25,725.00	25,725.00	39,667.50	25,725.00	25,725.00	25,725.00	25,725.00	39,667.50	25,725.00	30,318.75
	SERVICIOS PERSONALES	151,954.44	1,168.88	1,168.88	1,168.88	1,168.88	1,753.32	1,168.88	1,168.88	1,168.88	1,168.88	1,753.32	1,168.88	1,168.88
	131102 ST CONFIANZA	14,148.10	755.88	693.03	693.03	693.03	1,395.54	693.03	1,103.52	693.03	693.03	1,395.54	693.03	2,975.69
	132112 PV CONFIANZA													
	134102 COMPENSACIONES CONFIANZA													
	141102 AP SERVICIO MEDICO CONFIANZA													
	SERVICIOS GENERALES													
	399001 IMPUESTO SOBRE REMUNERACIONES AL TRABAJO PERSONAL													
TOTAL		611,568.54												

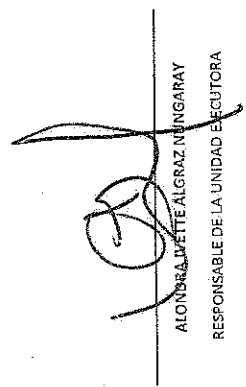
  
 ALONDRA IVETTE ALGRAZ N'INGARAY  
 RESPONSABLE DE LA UNIDAD EJECUTORA



INSTITUTO ELECTORAL Y DE PARTICIPACION CIUDADANA DEL ESTADO DE BAJA CALIFORNIA

CLAVE 2.01.05.18

IDENTIFICACION DE ACTIVIDADES PARA EL EJERCIO FISCAL 2015

PROGRAMA: OPERACION DEL INSTITUTO  
 SUBPROGRAMA: PARTICIPACION CIUDADANA  
 UNIDAD ADMVA. RESPONSABLE: DIRECCION EJECUTIVA DE PROCESOS ELECTORALES  
 COMPONENTE: EJERCER EL RECURSO FINANCIERO AUTORIZADO PARA LA REMUNERACION AL PERSONAL  
 ACTIVIDAD: REMUNERAR AL PERSONAL DE CARACTER TRANSITORIO ADSCRITO A LA DIRECCION EJECUTIVA DE PROCESOS ELECTORALES

PARTIDA	CONCEPTO	ENERO	FEBRERO	MARZO	ABRIL	MAYO	JUNIO	JULIO	AGOSTO	SEPTIEMBRE	OCTUBRE	NOVIEMBRE	DICIEMBRE
		IMPORTE	IMPORTE	IMPORTE	IMPORTE	IMPORTE	IMPORTE	IMPORTE	IMPORTE	IMPORTE	IMPORTE	IMPORTE	IMPORTE
300000	SERVICIOS PERSONALES	1,133,066.41											
122108	ST CONTRATO	256,018.86	6,890.38	6,890.38	6,890.38	10,745.56	6,890.38	6,890.38	6,890.38	6,890.38	6,890.38	57,650.38	70,004.03
132113	PV CONTRATO	16,299.18											6,782.74
132123	AGUINALDO CONTRATO	140,294.30											82,802.10
134108	COMPENSACIONES CONTRATO	597,377.24	15,937.54	15,937.54	15,937.54	23,906.32	15,937.54	15,937.54	15,937.54	15,937.54	15,937.54	134,517.54	165,542.73
141109	AP SERVICIO MEDICO CONTRATO	90,588.20	3,506.64	3,506.64	3,506.64	5,259.96	3,506.64	3,506.64	3,506.64	3,506.64	3,506.64	16,354.32	16,354.32
152102	INDEMNIZACIONES CONTRATO	30,498.63											9,345.21
300000	SERVICIOS GENERALES	25,332.21	553.26	553.26	553.26	829.89	553.26	553.26	553.26	553.26	553.26	5,707.24	8,115.78
390001	IMPUESTO SOBRE REMUNERACIONES AL TRABAJO PERSONAL	25,332.21											
	TOTAL	1,158,996.02											

*[Handwritten Signature]*  
 LIC. MIGUEL MARTIN MEDRANO VALERO  
 RESPONSABLE DE LA UNIDAD EJECUTORA



INSTITUTO ELECTORAL Y DE PARTICIPACION CIUDADANA DEL ESTADO DE BAJA CALIFORNIA

CLAVE 2.01.05.19

IDENTIFICACION DE ACTIVIDADES PARA EL EJERCICIO FISCAL 2015

PROGRAMA: OPERACION DEL INSTITUTO

SUBPROGRAMA: PARTICIPACION CIUDADANA

UNIDAD ADMINISTRATIVA: DIRECCION EJECUTIVA DE PROCESOS ELECTORALES

COMPONENTE: EJERCER EL RECURSO FINANCIERO AUTORIZADO PARA LA REMUNERACION AL PERSONAL

ACTIVIDAD: REMUNERAR AL PERSONAL DE CARACTER TRANSITORIO ADSCRITO A LA DELEGACION MUNICIPAL DE ORGANIZACION MEXICALI

UNIDAD EJECUTORA: DELEGACION MUNICIPAL DE ORGANIZACION MXLI

PARTIDA	CONCEPTO	PERIODO																					
		ENERO	FEBRERO	MARZO	ABRIL	MAYO	JUNIO	JULIO	AGOSTO	SEPTIEMBRE	OCTUBRE	NOVIEMBRE	DECIEMBRE										
30000	SERVICIOS PERSONALES:																						
	122105 ST CONTRATO	57,883.41	12,549.00																				
	132115 PV CONTRATO	1,975.29																					
	132125 AGUINALDO CONTRATO	6,876.17																					
	134105 COMPENSACIONES CONTRATO	29,281.00																					
	141105 AP SERVICIO MEDICO CONTRATO	5,259.56																					
	152105 INDEMNIZACIONES CONTRATO	2,252.05																					
	SERVICIOS GENERALES	1,272.68																					
900000	998001 IMPUESTO SOBRE REMUNERACIONES AL TRABAJO PERSONAL	1,272.68																					

TOTAL 58,906.08

*[Handwritten signature]*

LIC. MIGUEL MARTIN MEDIANO VALERO  
RESPONSABLE DE LA UNIDAD EJECUTORA



INSTITUTO ELECTORAL Y DE PARTICIPACION CIUDADANA DEL ESTADO DE BAJA CALIFORNIA

CLAVE 2.01.05.20

IDENTIFICACION DE ACTIVIDADES PARA EL EJERCICIO FISCAL 2015

PROGRAMA: OPERACION DEL INSTITUTO

SUBPROGRAMA: PARTICIPACION CIUDADANA

UNIDAD ADMVA. RESPONSABLE: DIRECCION EJECUTIVA DE PROCESOS ELECTORALES

COMPONENTE: EJERCER EL RECURSO FINANCIERO AUTORIZADO PARA LA REMUNERACION AL PERSONAL

ACTIVIDAD: REMUNERAR AL PERSONAL DE CARACTER TRANSITORIO ADSCRITO A LA DELEGACION MUNICIPAL DE ORGANIZACION TIJUANA

UNIDAD EJECUTORA: DELEG MPAL DE ORGANIZACION TIJ

CONCEPTO	ENERO	FEBRERO	MARZO	ABRIL	MAYO	JUNIO	JULIO	AGOSTO	SEPTIEMBRE	OCTUBRE	NOVIEMBRE	DICIEMBRE	TOTAL
100000 . . . . . SERVICIOS PERSONALES	57,633.41												
122103 ST CONTRATO	12,548.00												12,548.00
132113 PV CONTRATO	1,375.23												1,375.23
132123 AGUINALDO CONTRATO	6,876.17												6,876.17
134103 COMPENSACIONES CONTRATO	29,231.00												29,231.00
141103 AP SERVICIO MEDICO CONTRATO	5,259.85												5,259.85
152103 INDEMNIZACIONES CONTRATO	2,292.05												2,292.05
300000 . . . . . SERVICIOS GENERALES	1,772.68												1,772.68
398001 IMPUESTO SOBRE REMUNERACIONES AL TRABAJO PERSONAL	1,272.68												1,272.68
<b>TOTAL</b>	<b>58,508.09</b>												<b>58,508.09</b>

*[Handwritten Signature]*  
 LIC. MIGUEL MARTIN MEDRANO VALERO  
 RESPONSABLE DE LA UNIDAD EJECUTORA







INSTITUTO ELECTORAL Y DE PARTICIPACION CIUDADANA DEL ESTADO DE BAJA CALIFORNIA

CLAVE 2.01.05.22

IDENTIFICACION DE ACTIVIDADES PARA EL EJERCIO FISCAL 2015

PROGRAMA: OPERACION DEL INSTITUTO

SUBPROGRAMA: PARTICIPACION CIUDADANA

UNIDAD ADMVA. RESPONSABLE: DIRECCION EJECUTIVA DE PROCESOS ELECTORALES

COMPONENTE: EJERCER EL RECURSO FINANCIERO AUTORIZADO PARA LA REMUNERACION AL PERSONAL

ACTIVIDAD: REMUNERAR AL PERSONAL DE CARACTER TRANSITORIO ADSCRITO A LA DELEGACION DISTRITAL DE ORGANIZACION XIII

UNIDAD EJECUTORA: DELEG DIST ORGANIZACION XIII

PARTIDA	CONCEPTO														
	ENERO	FEBRERO	MARZO	ABRIL	MAYO	JUNIO	AGOSTO	SEPTIEMBRE	OCTUBRE	NOVIEMBRE	DICIEMBRE	TOTAL			
100000	SERVICIOS PERSONALES														
121103	ST CONTRATO														
132115	PV CONTRATO														
132123	AGUINALDO CONTRATO														
134103	COMPENSACIONES CONTRATO														
141103	AP SERVICIO MEDICO CONTRATO														
152103	INDICEMIZACIONES CONTRATO														
300000	SERVICIOS GENERALES														
338001	IMPUESTO SOBRE REMUNERACIONES AL TRABAJO PERSONAL														
	7,140.00	782.47	3,912.35	16,660.00	2,922.20	1,304.11	724.11	724.11	7,140.00	782.47	3,912.35	16,660.00	2,922.20	1,304.11	724.11
	TOTAL 35,445.22														

*[Handwritten Signature]*  
 LIC. MIGUEL MARTIN MEDRANO VALERO  
 RESPONSABLE DE LA UNIDAD EJECUTORA

3

3



INSTITUTO ELECTORAL Y DE PARTICIPACION CIUDADANA DEL ESTADO DE BAJA CALIFORNIA

CLAVE 2.01.05.23

IDENTIFICACION DE ACTIVIDADES PARA EL EJERCIO FISCAL 2015

PROGRAMA: OPERACION DEL INSTITUTO

SUBPROGRAMA: PARTICIPACION CIUDADANA

UNIDAD ADJVA. RESPONSABLE: DIRECCION EJECUTIVA DE PROCESOS ELECTORALES

COMPONENTE: EJERCER EL RECURSO FINANCIERO AUTORIZADO PARA LA REMUNERACION AL PERSONAL

ACTIVIDAD: REMUNERAR AL PERSONAL DE CARACTER TRANSITORIO ADSCRITO A LA DELEGACION DISTRITAL DE ORGANIZACION XIV

UNIDAD EJECUTORA: DELEG DIST ORGANIZACION ENS XIV

PARTIDA	CONCEPTO	IMPORTE												
		ENERO	FEBRERO	MARZO	ABRIL	MAYO	JUNIO	JULIO	AGOSTO	SEPTIEMBRE	OCTUBRE	NOVIEMBRE	DICIEMBRE	
100000	SERVICIOS PERSONALES	87,721.11												
122103	ST CONTRATO	7,140.00												71,400.00
132113	PV CONTRATO	782.47												782.47
132123	AGUINALDO CONTRATO	3,912.33												3,912.33
134103	COMPENSACIONES CONTRATO	15,660.00												15,660.00
141103	AP SERVICIO MEDICO CONTRATO	2,922.20												2,922.20
152103	INDENIZACIONES CONTRATO	1,304.11												1,304.11
900000	SERVICIOS GENERALES	724.11												724.11
396001	IMPUUESTO SOBRE REMUNERACIONES AL TRABAJO PERSONAL	724.11												724.11

TOTAL 88,445.22

*(Handwritten signature)*

LIC. MIGUEL MARTIN MEDRANO VALERO  
RESPONSABLE DE LA UNIDAD EJECUTORA



INSTITUTO ELECTORAL Y DE PARTICIPACION CIUDADANA DEL ESTADO DE BAJA CALIFORNIA

CLAVE 2.01.05.24

IDENTIFICACION DE ACTIVIDADES PARA EL EJERCICIO FISCAL 2015

PROGRAMA: OPERACION DEL INSTITUTO

SUBPROGRAMA: PARTICIPACION CIUDADANA

UNIDAD ADIIVA. RESPONSABLE: DIRECCION EJECUTIVA DE PROCESOS ELECTORALES

COMPONENTE: EJERCER EL RECURSO FINANCIERO AUTORIZADO PARA LA REMUNERACION AL PERSONAL

ACTIVIDAD: REMUNERAR AL PERSONAL DE CARACTER TRANSITORIO ADSCRITO A LA DELEGACION DISTRITAL DE ORGANIZACION XV

UNIDAD EJECUTORA: DELEG DIST ORGANIZACION ENS XV

PARTIDA	CONCEPTO	ENERO	FEBRERO	MARZO	ABRIL	MAYO	JUNIO	JULIO	AGOSTO	SEPTIEMBRE	OCTUBRE	NOVIEMBRE	DICIEMBRE
		IMPORTE	IMPORTE	IMPORTE	IMPORTE	IMPORTE	IMPORTE	IMPORTE	IMPORTE	IMPORTE	IMPORTE	IMPORTE	IMPORTE
300000	SERVICIOS PERSONALES	92,721.11											
222103	ST CONTRATO	7,140.00											7,140.00
132113	PV CONTRATO	782.47											782.47
132123	AGUINALDO CONTRATO	9,932.33											9,932.33
134103	COMPENSACIONES CONTRATO	18,660.00											18,660.00
141103	AF SERVICIO MEDICO CONTRATO	2,922.20											2,922.20
152103	INDERMINIZACIONES CONTRATO	1,304.11											1,304.11
900000	SERVICIOS GENERALES	724.11											724.11
398001	IMPUESTO SOBRE REMUNERACIONES AL TRABAJO PERSONAL	724.11											724.11
<b>TOTAL</b>		<b>98,465.22</b>											

*[Handwritten Signature]*  
 LIC. MIGUEL MARTIN MEDRANO VALERO  
 RESPONSABLE DE LA UNIDAD EJECUTORA



INSTITUTO ELECTORAL Y DE PARTICIPACION CIUDADANA DEL ESTADO DE BAJA CALIFORNIA

CLAVE 2.01.05.25

IDENTIFICACION DE ACTIVIDADES PARA EL EJERCIO FISCAL 2015

PROGRAMA: OPERACION DEL INSTITUTO

SUBPROGRAMA: PARTICIPACION CIUDADANA

UNIDAD ADMVA. RESPONSABLE: DIRECCION EJECUTIVA DE PROCESOS ELECTORALES

COMPONENTE: EJERCER EL RECURSO FINANCIERO AUTORIZADO PARA LA REMUNERACION AL PERSONAL

ACTIVIDAD: REMUNERAR AL PERSONAL DE CARACTER TRANSITORIO ADSCRITO A LA DELEGACION DISTRITAL DE ORGANIZACION XVI

UNIDAD EJECUTORA: DELEG DIST. ORGANIZACION ROS XVI

PARTIDA	CONCEPTO												
	ENERO	FEBRERO	MARZO	ABRIL	MAYO	JUNIO	JULIO	AGOSTO	SEPTIEMBRE	OCTUBRE	NOVIEMBRE	DICIEMBRE	
100000	SERVICIOS PERSONALES												
122105	7,140.00												7,140.00
132113	782.47												782.47
132125	3,912.33												3,912.33
134103	16,660.00												16,660.00
141103	2,922.20												2,922.20
152402	1,894.11												1,894.11
900000	724.11												724.11
398001	IMPUESTO SOBRE REMUNERACIONES AL TRABAJO PERSONAL												
	724.11												724.11

TOTAL 89,485.22

*[Handwritten Signature]*

LIC. MIGUEL MARTIN MEDRANO VALERO  
RESPONSABLE DE LA UNIDAD EJECUTORA



INSTITUTO ELECTORAL Y DE PARTICIPACION CIUDADANA DEL ESTADO DE BAJA CALIFORNIA

CLAVE 2.01.05.28

IDENTIFICACION DE ACTIVIDADES PARA EL EJERCICIO FISCAL 2015

PROGRAMA: OPERACION DEL INSTITUTO

SUBPROGRAMA: PARTICIPACION CIUDADANA

UNIDAD ADIVA. RESPONSABLE: DIRECCION EJECUTIVA DE PROCESOS ELECTORALES

COMPONENTE: EJERCER EL RECURSO FINANCIERO AUTORIZADO PARA LA REMUNERACION AL PERSONAL

ACTIVIDAD: REMUNERAR AL PERSONAL DE CARACTER TRANSITORIO ADSCRITO A LA DELEGACION DISTRITAL DE ORGANIZACION XVII

UNIDAD EJECUTORA: DELEG DIST ORGANIZACION XVII

PARTIDA	CONCEPTO											
	ENERO	FEBRERO	MARZO	ABRIL	MAYO	JUNIO	JULIO	AGOSTO	SEPTIEMBRE	OCTUBRE	NOVIEMBRE	DICIEMBRE
100000	SERVICIOS PERSONALES											
122103	7140.00	782.47										7140.00
132113	782.47											782.47
132123	3,912.33	3,912.33										3,912.33
134103	16,660.00	16,660.00										16,660.00
141103	2,972.20	2,972.20										2,972.20
152103	1,304.11	1,304.11										1,304.11
900000	724.11	724.11										724.11
398001	IMPUESTO SOBRE REMUNERACIONES AL TRABAJO PERSONAL											

TOTAL 33,445.22

*AS*

\_\_\_\_\_  
 LIC. MIGUEL MARIN MEDRANO VALERO  
 RESPONSABLE DE LA UNIDAD EJECUTORA



INSTITUTO ELECTORAL Y DE PARTICIPACION CIUDADANA DEL ESTADO DE BAJA CALIFORNIA

CLAVE 201.05.27

IDENTIFICACION DE ACTIVIDADES PARA EL EJERCICIO FISCAL 2015

PROGRAMA:

SUBPROGRAMA:

UNIDAD ADMVA. RESPONSABLE:

EJERCER EL RECURSO FINANCIERO AUTORIZADO PARA LA REMUNERACION AL PERSONAL

COMPONENTE:

REMUNERAR AL PERSONAL DE CARÁCTER PERMANENTE ADSCRITO AL DEPARTAMENTO DE ENLACE INSTITUCIONAL

ACTIVIDAD:

UNIDAD EJECUTORA:

PARTIDA	CONCEPTO	IMPORTE	ENERO	FEBRERO	MARZO	ABRIL	MAYO	JUNIO	JULIO	AGOSTO	SEPTIEMBRE	OCTUBRE	NOVIEMBRE	DICIEMBRE
100000	SERVICIOS PERSONALES	601,357.94												
113102	ST CONFIANZA	148,712.75	9,096.25	11,025.00	11,025.00	11,025.00	16,537.50	11,025.00	11,025.00	11,025.00	11,025.00	16,537.50	11,025.00	13,887.50
132112	PV CONFIANZA	28,890.00	13,387.50						14,962.50					
132122	AGUINALDO CONFIANZA	78,750.00												78,750.00
134102	COMPENSACIONES CONFIANZA	335,343.75	22,050.00	25,725.00	25,725.00	25,725.00	36,587.50	25,725.00	25,725.00	25,725.00	25,725.00	36,587.50	25,725.00	90,516.75
141102	AP SERVICIO MEDICO CONFIANZA	15,195.44	1,168.88	1,168.88	1,168.88	1,168.88	1,753.32	1,168.88	1,168.88	1,168.88	1,168.88	1,753.32	1,168.88	1,168.88
	SERVICIOS GENERALES	14,245.78	755.88	1,115.34	893.03	893.03	1,339.54	893.03	1,256.61	893.03	893.03	1,339.54	893.03	2,975.69
300000	IMPUESTO SOBRE REMUNERACIONES AL TRABAJO PERSONAL	14,245.78												

TOTAL 615,601.72

*[Handwritten Signature]*  
RESPONSABLE DE LA UNIDAD EJECUTORA



INSTITUTO ELECTORAL Y DE PARTICIPACION CIUDADANA DEL ESTADO DE BAJA CALIFORNIA

CLAVE 2.02

IDENTIFICACION DE SUBPROGRAMAS PARA EL EJERCIO FISCAL 2015

PROGRAMA: OPERACION DEL INSTITUTO

SUBPROGRAMA: ADMINISTRACION DE LOS RECURSOS

CONCEPTO	CONCEPTO											
	ENERO	FEBRERO	MARZO	ABRIL	MAYO	JUNIO	JULIO	AGOSTO	SEPTIEMBRE	OCTUBRE	NOVIEMBRE	DICIEMBRE
10000	SERVICIOS PERSONALES											
113102 ST CONFIANZA	2,730,095.60	172,033.43	209,481.99	209,481.99	314,147.99	209,481.99	209,481.99	209,481.99	231,216.55	292,963.48	209,481.99	254,310.27
122103 ST CONTRATO	103,635.00								1,944.00	28,746.00	90,105.00	42,840.00
132112 PV CONFIANZA	899,947.05	167,145.89										
132113 PV CONTRATO	11,357.27											
132122 AGUINALDO CONFIANZA	1,495,942.80								213.04	8,150.25	3,299.18	4,694.80
132123 AGUINALDO CONTRATO	56,796.32											1,495,942.80
134102 COMPENSACIONES CONFIANZA	6,370,233.11	418,863.39	488,674.65	488,674.65	739,011.97	488,674.65	488,674.65	488,674.65	1,065.21	15,731.24	16,493.93	23,479.98
134103 COMPENSACIONES CONTRATO	241,815.00								559,305.29	682,181.33	488,674.65	575,937.98
141102 AP SERVICIO MEDICO CONFIANZA	455,663.20								4,536.00	67,074.00	70,245.00	99,950.00
141108 AP SERVICIO MEDICO CONTRATO	39,157.48								35,066.40	35,066.40	35,066.40	35,066.40
144102 SV CONFIANZA	174,704.64								1,188.88	14,026.16	11,104.86	12,857.88
152103 INDEMNIZACIONES CONTRATO	18,928.77								855.07	5,250.41	5,498.69	7,824.66
20000	MATERIALES Y SUMINISTROS											
211001 MATERIALES, UTILES Y EQUIPOS MENORES DE OFICINA	1,857,169.69	48,781.87	6,637.49	5,913.32	7,148.50	6,692.82	22,992.25	3,735.11	7,077.70	4,886.66	5,442.52	4,288.97
211002 OTROS EQUIPOS MENORES DE OFICINA	17,050.00											
212001 MATERIALES Y UTILES DE IMPRESION Y REPRODUCCION	15,452.31	8,970.37	1,027.08	2,840.75	963.65	1,570.00	1,864.88	220.00	500.00	1,096.92	500.00	365.31
214001 MATERIALES, UTILES Y EQ. MENORES DE TECNOLOGIA DE LA INFORMACION Y COMUNICACIONES	74,321.22	17,418.28	4,620.27	4,620.27	6,083.82	6,032.94	15,522.86	1,374.54	9,200.32	4,008.27	4,160.27	5,000.34
216001 MATERIAL DE LIMPIEZA	71,887.72	7,770.63	8,956.07	5,671.60	5,496.60	5,496.60	5,496.60	5,496.60	5,496.60	5,496.60	5,496.60	5,496.60
218001 MATERIAL PARA CREDENCIACION	12,057.00	12,057.00										
221004 ALIMENTACION DE PERSONAL	115,382.98	10,276.00	7,693.00	6,926.66	5,710.00	9,391.66	5,710.00	20,110.00	20,410.00	8,426.66	6,910.00	6,905.00
221005 AGUA Y HIELO PARA CONSUMO HUMANO	32,800.90	32,800.90										
221006 ARTICULOS DE CATERIA	112,582.24	13,974.77	10,741.77	9,474.77	8,974.77	8,974.77	9,241.77	8,974.77	8,974.77	8,741.77	8,741.77	8,974.77
241001 PRODUCTOS MINERALES NO METAICOS	5,500.00	2,500.00	500.00	1,300.00	3,000.00	2,000.00	300.00					
242001 CEMENTO Y PRODUCTOS DE CONCRETO	2,500.00											
243001 CAL, YESO Y PRODUCTOS DE YESO	3,000.00											
247001 ARTICULOS METAICOS PARA LA CONSTRUCCION	825.00	825.00	725.00	625.00								
248001 MATERIALES COMPLEMENTARIOS	7,500.00	7,500.00										

TOTAL

L.A.E. IRMA HORTENCIA LOPEZ SAHAGUN  
RESPONSABLE DEL SUBPROGRAMA

LIC. IGNACIO CALDERON TENA  
RESPONSABLE DEL PROGRAMA



INSTITUTO ELECTORAL Y DE PARTICIPACION CIUDADANA DEL ESTADO DE BAJA CALIFORNIA

CLAVE 2.02

IDENTIFICACION DE SUBPROGRAMAS PARA EL EJERCICIO FISCAL 2015

PROGRAMA: OPERACION DEL INSTITUTO

SUBPROGRAMA: ADMINISTRACION DE LOS RECURSOS

PARTIDA	CONCEPTO											
	ENERO	FEBRERO	MARZO	ABRIL	MAYO	JUNIO	JULIO	AGOSTO	SEPTIEMBRE	OCTUBRE	NOVIEMBRE	DECEMBRE
249001	30,750.00	30,750.00	30,750.00	30,750.00	30,750.00	30,750.00	30,750.00	30,750.00	30,750.00	30,750.00	30,750.00	30,750.00
253001	10,699.68	891.64	891.64	891.64	891.64	891.64	891.64	891.64	891.64	891.64	891.64	891.64
261001	776,911.80	47,766.36	45,095.42	55,546.10	44,271.35	49,340.40	47,135.12	157,405.80	75,125.08	80,392.95	85,973.70	49,611.18
270001	78,440.48	78,440.48	78,440.48	78,440.48	78,440.48	78,440.48	78,440.48	78,440.48	78,440.48	78,440.48	78,440.48	78,440.48
291001	24,840.00	4,968.00	4,968.00	4,968.00	4,968.00	4,968.00	4,968.00	4,968.00	4,968.00	4,968.00	4,968.00	4,968.00
292001	24,840.00	2,070.00	2,070.00	2,070.00	2,070.00	2,070.00	2,070.00	2,070.00	2,070.00	2,070.00	2,070.00	2,070.00
294001	2,159.16	2,159.16	2,159.16	2,159.16	2,159.16	2,159.16	2,159.16	2,159.16	2,159.16	2,159.16	2,159.16	2,159.16
296001	305,000.00	305,000.00	305,000.00	305,000.00	305,000.00	305,000.00	305,000.00	305,000.00	305,000.00	305,000.00	305,000.00	305,000.00
300000	9,761,042.06	20,672.00	21,658.00	20,448.00	20,298.00	21,173.00	85,761.00	87,906.00	114,637.00	94,939.00	56,589.00	56,589.00
311001	676,556.00	75,109.00	75,109.00	75,109.00	75,109.00	75,109.00	75,109.00	75,109.00	75,109.00	75,109.00	75,109.00	75,109.00
313001	75,109.00	15,743.00	16,132.00	17,108.00	18,404.00	18,436.00	21,130.00	13,892.00	23,012.00	22,888.00	26,090.00	26,090.00
314001	238,371.00	31,881.00	30,038.00	29,968.00	30,035.00	22,285.00	21,944.00	21,892.00	21,166.00	21,166.00	21,166.00	21,166.00
315001	307,712.00	3,500.00	3,500.00	3,500.00	3,500.00	3,500.00	3,500.00	3,500.00	3,500.00	3,500.00	3,500.00	3,500.00
318001	8,568.00	12,672.00	13,296.00	13,296.00	13,296.00	13,296.00	13,296.00	13,296.00	13,296.00	13,296.00	13,296.00	13,296.00
318001	47,813.00	245,246.00	245,246.00	245,246.00	245,246.00	245,246.00	245,246.00	245,246.00	245,246.00	245,246.00	245,246.00	245,246.00
320001	2,942,952.00	7,748.31	7,748.31	7,748.31	7,748.31	7,748.31	7,748.31	7,748.31	7,748.31	7,748.31	7,748.31	7,748.31
327001	92,979.72	21,371.10	21,371.10	21,371.10	21,371.10	21,371.10	21,371.10	21,371.10	21,371.10	21,371.10	21,371.10	21,371.10
329001	21,371.10	85,000.00	75,000.00	75,000.00	75,000.00	75,000.00	75,000.00	75,000.00	75,000.00	75,000.00	75,000.00	75,000.00
331001	910,000.00	36,007.40	4,588.00	4,588.00	4,588.00	4,588.00	4,588.00	4,588.00	4,588.00	4,588.00	4,588.00	4,588.00
333002	86,424.40	475,061.38	327,588.49	13,986.00	9,744.00	24,116.40	51,657.81	5,040.00	89,080.68	2,458.60	2,458.60	2,458.60
334001	475,061.38	11,727.00	11,727.00	11,727.00	11,727.00	11,727.00	11,727.00	11,727.00	11,727.00	11,727.00	11,727.00	11,727.00
336001	140,774.00	11,727.00	11,727.00	11,727.00	11,727.00	11,727.00	11,727.00	11,727.00	11,727.00	11,727.00	11,727.00	11,727.00
336001	158,950.00	151,800.00	7,150.00	7,150.00	7,150.00	7,150.00	7,150.00	7,150.00	7,150.00	7,150.00	7,150.00	7,150.00
336002	42,400.00	9,550.00	2,950.00	2,950.00	2,950.00	2,950.00	2,950.00	2,950.00	2,950.00	2,950.00	2,950.00	2,950.00
338001	48,500.00	3,690.00	3,690.00	3,690.00	3,690.00	3,690.00	3,690.00	3,690.00	3,690.00	3,690.00	3,690.00	3,690.00
341001	403,514.14	403,514.14	403,514.14	403,514.14	403,514.14	403,514.14	403,514.14	403,514.14	403,514.14	403,514.14	403,514.14	403,514.14
345001	50,000.00	15,000.00	15,000.00	15,000.00	15,000.00	15,000.00	15,000.00	15,000.00	15,000.00	15,000.00	15,000.00	15,000.00
347001	1,346,096.00	589,189.00	258,183.00	258,183.00	258,183.00	258,183.00	258,183.00	258,183.00	258,183.00	258,183.00	258,183.00	258,183.00
351001	589,189.00	589,189.00	589,189.00	589,189.00	589,189.00	589,189.00	589,189.00	589,189.00	589,189.00	589,189.00	589,189.00	589,189.00
TOTAL												

L.A.E. IRMA HORTENSIA LOPEZ SAHAGUN  
RESPONSABLE DEL SUBPROGRAMA

LIC. IGNACIO CALDERON TENA  
RESPONSABLE DEL PROGRAMA





INSTITUTO ELECTORAL Y DE PARTICIPACIÓN CIUDADANA DEL ESTADO DE BAJA CALIFORNIA

CLAVE 2.02

IDENTIFICACION DE SUBPROGRAMAS PARA EL EJERCICIO FISCAL 2015

PROGRAMA: OPERACION DEL INSTITUTO

SUBPROGRAMA: ADMINISTRACION DE LOS RECURSOS

PARTIDA	CONCEPTO	ENERO	FEBRERO	MARZO	ABRIL	MAYO	JUNIO	JULIO	AGOSTO	SEPTIEMBRE	OCTUBRE	NOVIEMBRE	DIEMBRE
353001	REPARACION Y MANTENIMIENTO DE EQUIPO DE TRANSPORTE	289,520.00	149,760.00	149,760.00									
357004	INSTALACION, REPARACION Y MANTENIMIENTO DE SISTEMAS DE AIRE ACONDICIONADO,	163,400.00											
357008	INSTALACION, REPARACION Y MANTENIMIENTO DE OTROS EQUIPOS	20,780.00											
358004	SERVICIOS DE RECOLECCION Y MANEJO DE DESECHOS	19,650.00	3,370.00	1,480.00	1,480.00	1,480.00	1,480.00	1,480.00	1,480.00	1,480.00	1,480.00	1,480.00	1,480.00
359002	SERVICIOS DE FUMIGACION	46,404.00	3,867.00	3,867.00	3,867.00	3,867.00	3,867.00	3,867.00	3,867.00	3,867.00	3,867.00	3,867.00	3,867.00
371001	PASAJES AEREOS	17,000.00	7,290.00	4,885.00									
372001	PASAJES TERRESTRES	6,480.00	1,080.00	1,080.00	1,080.00	1,080.00	1,080.00	1,080.00	1,080.00	1,080.00	1,080.00	1,080.00	1,080.00
375001	VIATICOS EN EL PAIS	151,100.00	12,400.00	9,900.00	10,900.00	5,000.00	3,900.00	4,300.00	97,900.00	24,850.00	26,250.00	6,100.00	5,400.00
375002	HOSPEDAJE EN EL PAIS	80,850.00	5,600.00	2,400.00	3,650.00	4,000.00	2,400.00	3,650.00	41,400.00	2,400.00	3,650.00	5,250.00	4,050.00
375008	RENTA DE VEHICULOS POR COMISIONES EN EL PAIS	99,360.00							99,360.00				
379002	PEAJES	137,104.00	7,354.00	7,092.00	7,270.00	6,506.00	7,092.00	6,734.00	48,616.00	10,412.00	12,564.00	8,277.00	7,715.00
382001	GASTOS DE ORDEN SOCIAL Y CULTURAL	131,358.36	1,500.00	12,632.40	12,632.40	11,632.40	1,500.00		20,000.00				
385001	REUNIONES DE TRABAJO	41,137.40	14,784.35	7,284.35	2,784.35	4,500.00				2,000.00		4,500.00	2,500.00
392001	IMPUESTOS Y DERECHOS	228,081.00	228,081.00										
398001	IMPUESTO SOBRE REMUNERACIONES AL TRABAJO PERSONAL	277,708.56	14,358.82	21,025.64	16,863.99	16,863.99	16,863.99	25,445.98	15,963.99	18,925.70	26,596.75	20,017.43	60,871.11
	BIENES Y MUEBLES	1,701,540.88											
511001	MUEBLES DE OFICINA Y ESTANERIA	124,356.25											
515001	EQUIPO DE CÓMPUTO Y DE TECNOLOGÍA DE LA INFORMACIÓN	100,871.00	94,754.21	6,116.79									
519001	OTROS MOBILIARIOS Y EQUIPOS DE ADMINISTRACIÓN	26,888.20											
584001	MAQUINARIA Y EQUIPO DE AIRE ACONDICIONADO	218,793.83											
597001	UCENCIAS INFORMÁTICAS E INTELECTUALES	1,230,690.40	1,230,690.40										
500000													
	TOTAL	25,420,608.67											

L.A.E. IRMA HORTENCIA LOPEZ SAHAGUN  
RESPONSABLE DEL SUBPROGRAMA

LIC. IGNACIO CALDERON TENA  
RESPONSABLE DEL PROGRAMA



INSTITUTO ELECTORAL Y DE PARTICIPACION CIUDADANA DEL ESTADO DE BAJA CALIFORNIA

CLAVE 2.02.01

IDENTIFICACION DE METAS PARA EL EJERCICIO FISCAL 2015

PROGRAMA: OPERACION DEL INSTITUTO

SUBPROGRAMA: ADMINISTRACION DE LOS RECURSOS

UNIDAD ADJUNA, RESPONSABLE: DIRECCION EJECUTIVA DE ADMINISTRACION

COMPONENTE: GARANTIZAR INFORMACION CONTABLE Y PRESUPUESTAL PARA INFORMES DE GESTION Y TOMA DE DECISIONES

PARTIDA	CONCEPTO	IMPORTE											
		ENERO	FEBRERO	MARZO	ABRIL	MAYO	JUNIO	JULIO	AGOSTO	SEPTIEMBRE	OCTUBRE	NOVIEMBRE	DECIEMBRE
20000	MATERIALES Y SUMINISTROS	11,281.01	2,065.47	1,990.85	2,097.07	986.52	2,691.44	7,853.66	23.99	935.71	74.57	1,886.88	15.76
211001	MATERIALES, UTILES Y EQUIPOS MENORES DE OFICINA	5,895.00	247.06	645.75	965.31	743.65	3,075.00	1,108.96		500.00	606.96	500.00	365.31
212001	MATERIALES Y UTILES DE IMPRESION Y REPRODUCCION	14,695.50	1,561.80	5,840.50	1,582.70	2,645.50	3,075.00	650.00	650.00	930.00	1,230.00	610.00	603.00
214001	MATERIALES, UTILES Y EQ. MENORES DE TECNOLOGIA DE LA INFORMACION Y COMUNICACIONES	17,743.00	2,599.00	910.00	1,999.00	610.00	9,376.00	650.00	650.00	930.00	1,230.00	610.00	603.00
221004	ALIMENTACION DE PERSONAL	33,017.76	2,145.00	3,184.68	2,145.00	3,184.68	2,145.00	3,184.68	2,145.00	3,184.68	2,145.00	3,184.68	3,184.68
261001	COMBUSTIBLES	208,689.72	7,748.31	7,748.31	7,748.31	7,748.31	7,748.31	7,748.81	7,748.31	7,748.31	7,748.31	7,748.31	7,748.31
300000	SERVICIOS GENERALES	55,000.00	4,583.00	4,583.00	4,583.00	4,583.00	4,583.00	4,583.00	4,583.00	4,583.00	4,583.00	4,583.00	4,583.00
327001	ARRENDAMIENTO DE ACTIVOS INTANGIBLES	7,150.00	7,150.00	3,630.00	3,630.00	3,630.00	3,630.00	3,630.00	3,630.00	3,630.00	3,630.00	3,630.00	3,630.00
333002	SERVICIOS DE CONSULTORIA EN TECNOLOGIAS DE LA INFORMACION	43,560.00	3,630.00	3,630.00	3,630.00	3,630.00	3,630.00	3,630.00	3,630.00	3,630.00	3,630.00	3,630.00	3,630.00
336002	SERVICIOS DE IMPRESION	5,000.00	5,000.00	5,000.00	5,000.00	5,000.00	5,000.00	5,000.00	5,000.00	5,000.00	5,000.00	5,000.00	5,000.00
341001	INTERESES, COMISIONES Y SERVICIOS BANCARIOS												
385001	REUNIONES DE TRABAJO												
<b>TOTAL</b>		<b>306,158.93</b>											

*[Firma]*  
 L.A. E. IRMA HORTENCIA LOPEZ SAHAGUN  
 RESPONSABLE DE LA UNIDAD ADMINISTRATIVA



INSTITUTO ELECTORAL Y DE PARTICIPACION CIUDADANA DEL ESTADO DE BAJA CALIFORNIA

CLAVE 2.02.01.01

IDENTIFICACION DE ACTIVIDADES PARA EL EJERCICIO FISCAL 2015

PROGRAMA: OPERACION DEL INSTITUTO

SUBPROGRAMA: ADMINISTRACION DE LOS RECURSOS

UNIDAD ADJUNTA RESPONSABLE: DIRECCION EJECUTIVA DE ADMINISTRACION

COMPONENTE: GARANTIZAR INFORMACION CONTABLE Y PRESUPUESTAL PARA INFORMES DE GESTION Y TOMA DE DECISIONES

ACTIVIDAD: INTEGRAR, ASESORAR Y CONSOLIDAR EL ANTEPROYECTO DE PRESUPUESTO

UNIDAD EJECUTORA: DEPARTAMENTO DE CONTROL PRESUPUESTAL

PARTIDA	CONCEPTO	ENERO	FEBRERO	MARZO	ABRIL	MAYO	JUNIO	JULIO	AGOSTO	SEPTIEMBRE	OCTUBRE	NOVIEMBRE	DICIEMBRE
200000	MATERIALES Y SUMINISTROS	6,432.00											
211001	MATERIALES, UTILES Y EQUIPOS MENORES DE OFICINA	3,884.00											1,884.00
224001	MATERIALES, UTILES Y EQ. MENORES DE TECNOLOGIA DE LA INFORMACION Y COMUNICACIONES	1,782.00											1,782.00
221004	ALIMENTACION DE PERSONAL	2,766.00											2,766.00

TOTAL 6,452.00

C.P. EDUARDO GUMARO ROSAS RUIZ  
RESPONSABLE DE LA UNIDAD EJECUTORA



INSTITUTO ELECTORAL Y DE PARTICIPACION CIUDADANA DEL ESTADO DE BAJA CALIFORNIA

CLAVE 2.05.01.02

IDENTIFICACION DE ACTIVIDADES PARA EL EJERCICIO FISCAL 2015

PROGRAMA: OPERACION DEL INSTITUTO

SUBPROGRAMA: ADMINISTRACION DE LOS RECURSOS

UNIDAD ADMVA. RESPONSABLE: DIRECCION EJECUTIVA DE ADMINISTRACION

COMPONENTE: GARANTIZAR INFORMACION CONTABLE Y PRESUPUESTAL PARA INFORMES DE GESTION Y TOMA DE DECISIONES

ACTIVIDAD: INTEGRAR Y PRESENTAR EL ESTADO DE EJERCICIO DEL PRESUPUESTO

UNIDAD EJECUTORA: DEPARTAMENTO DE CONTROL PRESUPUESTAL

PARTIDA	IMPORTE											
	ENERO	FEBRERO	MARZO	ABRIL	MAYO	JUNIO	JULIO	AGOSTO	SEPTIEMBRE	OCTUBRE	NOVIEMBRE	BIENESTR
20000	82,172.00											
MATERIALES Y SUMINISTROS	1,884.00	1,216.10	667.80									
211001 MATERIALES, UTILES Y EQUIPOS MENORES DE OFICINA	1,782.00	1,782.00										
214801 MATERIALES, UTILES Y EQ. MENORES DE TECNOLOGIA DE LA INFORMACION Y COMUNICACIONES	2,766.00	2,766.00										
221004 ALIMENTACION DE PERSONAL	25,740.00	2,145.00	2,145.00	2,145.00	2,145.00	2,145.00	2,145.00	2,145.00	2,145.00	2,145.00	2,145.00	2,145.00
261001 COMBUSTIBLES												

TOTAL 82,172.00

C.P. EDUARDO GUZMÁN ROSAS RUIZ  
RESPONSABLE DE LA UNIDAD EJECUTORA



INSTITUTO ELECTORAL Y DE PARTICIPACION CIUDADANA DEL ESTADO DE BAJA CALIFORNIA

CLAVE 2.02.01.05

IDENTIFICACION DE ACTIVIDADES PARA EL EJERCICIO FISCAL 2015

PROGRAMA: OPERACION DEL INSTITUTO  
SUBPROGRAMA: ADMINISTRACION DE LOS RECURSOS  
UNIDAD ADIMVA RESPONSABLE: DIRECCION EJECUTIVA DE ADMINISTRACION  
COMPONENTE: GARANTIZAR INFORMACION CONTABLE Y PRESUPUESTAL PARA INFORMES DE GESTION Y TOMA DE DECISIONES  
ACTIVIDAD: LLEVAR A CABO EL SEGUIMIENTO Y EVALUACION DEL DESEMPEÑO MEDIANTE LA VERIFICACION DEL GRADO DE CUMPLIMIENTO DE LOS PROGRAMAS Y OBJETIVOS CON BASE EN INDICADORES DE GESTION  
UNIDAD EJECUTORA: DEPARTAMENTO DE CONTROL PRESUPUESTAL

PARTIDA	CONCEPTO	ENERO	FEBRERO	MARZO	ABRIL	MAYO	JUNIO	JULIO	AGOSTO	SEPTIEMBRE	OCTUBRE	NOVIEMBRE	DICIEMBRE
200000	MATERIALES Y SUMINISTROS:	6,432.00											
211001	MATERIALES, UTILILES Y EQUIPOS MENORES DE OFICINA	1,884.00	801.50										1,082.50
214001	MATERIALES, UTILILES Y EQ. MENORES DE TECNOLOGIA DE LA INFORMACION Y COMUNICACIONES	1,785.00	4,351.80										230.20
221004	ALIMENTACION DE PERSONAL	2,766.00	1,383.00										1,383.00

TOTAL 6,432.00

C.P. EDUARDO GUMARO ROSAS RUIZ  
RESPONSABLE DE LA UNIDAD EJECUTORA



INSTITUTO ELECTORAL Y DE PARTICIPACION CIUDADANA DEL ESTADO DE BAJA CALIFORNIA

CLAVE 2.02.01.04

IDENTIFICACION DE ACTIVIDADES PARA EL EJERCICIO FISCAL 2015

PROGRAMA: OPERACION DEL INSTITUTO

SUBPROGRAMA: ADMINISTRACION DE LOS RECURSOS

UNIDAD ADMVA. RESPONSABLE: DIRECCION EJECUTIVA DE ADMINISTRACION

COMPONENTE: GARANTIZAR INFORMACION CONTABLE Y PRESUPUESTAL PARA INFORMES DE GESTION Y TOMA DE DECISIONES

ACTIVIDAD: INTEGRAR ESTADOS FINANCIEROS

UNIDAD EJECUTORA: DEPARTAMENTO DE CONTABILIDAD Y FINANZAS

PARTIDA	CONCEPTO	ENERO	FEBRERO	MARZO	ABRIL	MAYO	JUNIO	JULIO	AGOSTO	SEPTIEMBRE	OCTUBRE	NOVIEMBRE	DICIEMBRE
---------	----------	-------	---------	-------	-------	------	-------	-------	--------	------------	---------	-----------	-----------

TOTAL

C. P. ALEJANDRA CIENFEGOS-AUREGUI  
RESPONSABLE DE LA UNIDAD EJECUTORA





INSTITUTO ELECTORAL Y DE PARTICIPACION CIUDADANA DEL ESTADO DE BAJA CALIFORNIA

CLAVE 2.02.01.06

IDENTIFICACION DE ACTIVIDADES PARA EL EJERCICIO FISCAL 2015

PROGRAMA: OPERACION DEL INSTITUTO

SUBPROGRAMA: ADMINISTRACION DE LOS RECURSOS

UNIDAD ADMVA. RESPONSABLE: DIRECCION EJECUTIVA DE ADMINISTRACION

COMPONENTE: GARANTIZAR INFORMACION CONTABLE Y PRESUPUESTAL PARA INFORMES DE GESTION Y TOMA DE DECISIONES

ACTIVIDAD: ORGANIZAR LAS SESIONES DE LA COMISION ESPECIAL DE ADMINISTRACION Y PRESUPUESTO

UNIDAD EJECUTORA: DIRECCION EJECUTIVA DE ADMINISTRACION

PARTIDA	CONCEPTO	ENERO	FEBRERO	MARZO	ABRIL	MAYO	JUNIO	JULIO	AGOSTO	SEPTIEMBRE	OCTUBRE	NOVIEMBRE	DICIEMBRE
20000	MATERIALES Y SUMINISTROS	30,211.34											
211001	MATERIALES, UTILES Y EQUIPOS MENORES DE OFICINA	20,000.84	6,975.43	887.20	887.20	887.20	7,766.11	887.20	887.20	887.20	887.20	597.20	500.00
212001	MATERIALES Y UTILES DE IMPRESION Y REPRODUCCION	3,000.00	500.00	500.00	500.00	500.00	500.00	500.00	500.00	500.00	500.00	500.00	500.00
214001	MATERIALES, UTILES Y EQ. MENORES DE TECNOLOGIA DE LA INFORMACION Y COMUNICACIONES	5,411.00	2,785.50	2,645.50	2,645.50	2,645.50							
221004	ALIMENTACION DE PERSONAL	1,800.00	600.00	300.00	300.00	300.00							600.00
30000	SERVICIOS GENERALES	5,000.00	5,000.00										
389501	REUNIONES DE TRABAJO	5,000.00	5,000.00										

TOTAL 95,211.94

*[Handwritten Signature]*  
 L.A. FERRERIA HORTENCIA LOPEZ SAGUN  
 RESPONSABLE DE LA UNIDAD EJECUTORA





INSTITUTO ELECTORAL Y DE PARTICIPACION CIUDADANA DEL ESTADO DE BAJA CALIFORNIA

CLAVE 2.02.01.07

IDENTIFICACION DE ACTIVIDADES PARA EL EJERCIO FISCAL 2015

PROGRAMA: OPERACION DEL INSTITUTO

SUBPROGRAMA: ADMINISTRACION DE LOS RECURSOS

UNIDAD ADMINISTRATIVA: DIRECCION EJECUTIVA DE ADMINISTRACION

COMPONENTE: GARANTIZAR INFORMACION CONTABLE Y PRESUPUESTAL PARA INFORMES DE GESTION Y TOMA DE DECISIONES

ACTIVIDAD: PRESENTAR AL CONSEJO GENERAL ELECTORAL EL INFORME ANUAL DEL EJERCIO PRESUPUESTAL, ASÍ COMO EL DE ACTIVIDADES

UNIDAD EJECUTORA: DIRECCION GENERAL

PARTIDA	CONCEPTO	ENERO	FEBRERO	MARZO	ABRIL	MAYO	JUNIO	JULIO	AGOSTO	SEPTIEMBRE	OCTUBRE	NOVIEMBRE	DICIEMBRE
---------	----------	-------	---------	-------	-------	------	-------	-------	--------	------------	---------	-----------	-----------

TOTAL

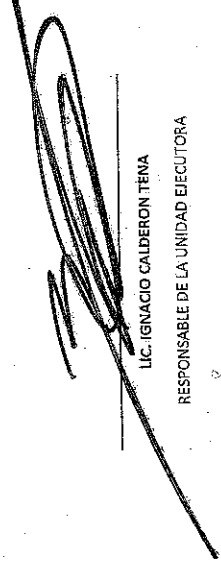

LIC. IGNACIO CALDERON TENA  
RESPONSABLE DE LA UNIDAD EJECUTORA



INSTITUTO ELECTORAL Y DE PARTICIPACION CIUDADANA DEL ESTADO DE BAJA CALIFORNIA

IDENTIFICACION DE METAS PARA EL EJERCICIO FISCAL 2015

CLAVE 2.02.02

PROGRAMA: OPERACION DEL INSTITUTO

SUBPROGRAMA: ADMINISTRACION DE LOS RECURSOS

UNIDAD ADIVA. RESPONSABLE: DIRECCION EJECUTIVA DE ADMINISTRACION

COMPONENTE: LOGRAR QUE LAS AREAS DEL INSTITUTO CUENTEN CON EL RECURSO HUMANOS Y MATERIAL NECESARIOS, ASI COMO EL CUMPLIMIENTO DE LAS ATRIBUCIONES INSTITUCIONALES

PARTE	ENERO	FEBRERO	MARZO	ABRIL	MAYO	JUNIO	JULIO	AGOSTO	SEPTIEMBRE	OCTUBRE	NOVIEMBRE	DICIEMBRE
10000	SERVICIOS PERSONALES											
1414.02	SV CONFIANZA	174,704.64										
200000	MATERIALES Y SUMINISTROS	1,471,846.30										
211001	MATERIALES, UTILES Y EQUIPOS MENORES DE OFICINA	90,855.49	4,572.02	5,150.62	6,151.88	3,801.88	6,664.72	3,709.12	6,138.99	4,612.09	5,899.64	4,267.61
211002	OTROS EQUIPOS MENORES DE OFICINA	17,050.00	17,050.00									
212001	MATERIALES Y UTILES DE IMPRESION Y REPRODUCCION	9,599.25	780.00	2,195.00	220.00	1,570.00	487.96	220.00	487.96	487.96		
214001	MATERIALES, UTILES Y EQ. MENORES DE TECNOLOGIA DE LA INFORMACION Y COMUNICACIONES	48,142.36	11,877.78	4,600.27	3,440.32	2,957.84	5,865.30	1,974.54	3,200.32	4,008.27	4,860.27	1,374.54
216001	MATERIAL DE LIMPIEZA	71,867.72	7,770.65	5,856.07	5,496.60	5,496.60	5,496.60	5,496.60	5,496.60	5,496.60	5,496.60	5,496.60
218001	MATERIAL PARA CREDENCIALIZACION	12,097.00	12,097.00									
221004	ALIMENTACION DE PERSONAL	62,145.98	6,600.00									
221005	AGUA Y HIELO PARA CONSUMO HUMANO	32,800.90										
221006	ARTICULOS DE CAFETERIA	112,532.24	11,974.77	8,741.77	8,974.77	8,974.77	9,241.77	8,974.77	8,974.77	8,741.77	8,741.77	8,574.77
241001	PRODUCTOS MINERALES NO METALICOS	5,500.00	500.00	2,000.00								
242001	CEMENTO Y PRODUCTOS DE CONCRETO	2,800.00										
245001	CAL, YESO Y PRODUCTOS DE YESO	3,000.00										
247001	ARTICULOS METALICOS PARA LA CONSTRUCCION	3,000.00	825.00									
248001	MATERIALES COMPLEMENTARIOS	7,500.00	7,500.00									
249001	OTROS MATERIALES Y ARTICULOS DE CONSTRUCCION Y REPARACION	90,750.00	30,750.00									
253001	MEDICINAS Y PRODUCTOS FARMACEUTICOS	10,699.68	891.64	891.64	891.64	891.64	891.64	891.64	891.64	891.64	891.64	891.64
261001	COMBUSTIBLES	517,061.04	45,282.08	49,035.82	41,771.70	39,787.08	45,995.80	45,995.80	39,787.08	42,554.58	47,098.62	39,590.82
271001	VESTUARIO Y UNIFORMES	78,440.48	78,440.48									
291001	HERRAMIENTAS MENORES	24,840.00	4,968.00	4,968.00	4,968.00	4,968.00	4,968.00	4,968.00	4,968.00	4,968.00	4,968.00	1,670.00
292001	REFACCIONES Y ACCESORIOS MENORES DE EDIFICIOS	24,840.00	2,070.00	2,070.00	2,070.00	2,070.00	2,070.00	2,070.00	2,070.00	2,070.00	2,470.00	1,670.00
294001	REFACCIONES Y ACCESORIOS MENORES DE EQ. DE COMPUTO Y TECNOLOGIAS DE LA INFORMACION	2,159.16	2,159.16									
296001	REFACCIONES Y ACCESORIOS MENORES DE EQUIPO DE TRANSPORTE	905,000.00										
300000	SERVICIOS GENERALES	8,991,488.78										
311001	SERVICIO DE ENERGIA ELECTRICA	676,556.00	20,672.00	20,448.00	20,296.00	23,560.00	86,761.00	87,906.00	114,657.00	94,939.00	56,559.00	56,559.00
313001	SERVICIO DE AGUA POTABLE	75,109.00	75,109.00									
	TOTAL											

*[Firma]*  
LAFÉ, IRMA HORTENCIA LOPEZ SAHAGUN  
RESPONSABLE DE LA UNIDAD ADMINISTRATIVA



INSTITUTO ELECTORAL Y DE PARTICIPACION CIUDADANA DEL ESTADO DE BAJA CALIFORNIA

CLAVE 2.02.02

IDENTIFICACION DE METAS PARA EL EJERCIO FISCAL 2015

PROGRAMA: OPERACION DEL INSTITUTO

SUBPROGRAMA: ADMINISTRACION DE LOS RECURSOS

UNIDAD ADMVA. RESPONSABLE: DIRECCION EJECUTIVA DE ADMINISTRACION

COMPONENTE: LOGRAR QUE LAS AREAS DEL INSTITUTO CUENTEN CON EL RECURSO HUMANOS Y MATERIAL NECESARIOS, ASI COMO EL CUMPLIMIENTO DE LAS ATRIBUCIONES INSTITUCIONALES

CONCEPTO	ENERO	FEBRERO	MARZO	ABRIL	MAYO	JUNIO	JULIO	AGOSTO	SEPTIEMBRE	OCTUBRE	NOVIEMBRE	BIENESTAR
314001 SERVICIO TELEFONICO TRADICIONAL	258,321.00	167,943.00	171,038.00	15,404.00	18,316.00	18,484.00	21,250.00	48,892.00	23,912.00	22,288.00	26,030.00	26,030.00
315001 SERVICIOS DE TELEFONIA CELULAR	902,712.00	34,381.00	28,988.00	80,025.00	90,015.00	22,295.00	21,944.00	21,892.00	21,186.00	21,186.00	21,186.00	21,186.00
318001 SERVICIO POSTAL, TELEGRAMO Y MENSAJERIA	8,588.00	5,500.00	3,068.00	3,068.00	3,068.00	3,068.00	3,068.00	3,068.00	3,068.00	3,068.00	3,068.00	3,068.00
319001 SERVICIOS INTEGRALES Y OTROS SERVICIOS	47,813.00	12,972.00	3,889.00	3,889.00	3,889.00	3,889.00	3,889.00	3,889.00	3,889.00	3,889.00	3,889.00	3,889.00
320001 ARRENDAMIENTOS DE EDIFICIOS Y LOCALES	2,942,852.00	245,246.00	245,246.00	245,246.00	245,246.00	245,246.00	245,246.00	245,246.00	245,246.00	245,246.00	245,246.00	245,246.00
329001 OTROS ARRENDAMIENTOS	21,971.40	21,971.40	21,971.40	21,971.40	21,971.40	21,971.40	21,971.40	21,971.40	21,971.40	21,971.40	21,971.40	21,971.40
331001 SERVICIOS LEGALES Y ASESORIAS EN MATERIA JURIDICA, ECONOMICA Y CONTABLE	910,000.00	85,000.00	75,000.00	75,000.00	75,000.00	75,000.00	75,000.00	75,000.00	75,000.00	75,000.00	75,000.00	75,000.00
333002 SERVICIOS DE CONSULTORIA EN TECNOLOGIAS DE LA INFORMACION	81,424.40	31,424.40	31,424.40	31,424.40	31,424.40	31,424.40	31,424.40	31,424.40	31,424.40	31,424.40	31,424.40	31,424.40
334001 SERVICIOS DE CAPACITACION	473,051.38	11,727.00	13,398.00	9,744.00	24,116.40	51,657.81	5,040.00	11,727.00	11,727.00	11,727.00	11,727.00	11,727.00
336001 SERVICIOS DE APOYO ADMINISTRATIVO Y FOTOCOPIADO	140,724.00	11,727.00	11,727.00	11,727.00	11,727.00	11,727.00	11,727.00	11,727.00	11,727.00	11,727.00	11,727.00	11,727.00
336002 SERVICIOS DE IMPRESION	151,800.00	151,800.00	151,800.00	151,800.00	151,800.00	151,800.00	151,800.00	151,800.00	151,800.00	151,800.00	151,800.00	151,800.00
338001 SERVICIO DE VIGILANCIA Y MONITOREO	42,400.00	9,950.00	2,950.00	2,950.00	2,950.00	2,950.00	2,950.00	2,950.00	2,950.00	2,950.00	2,950.00	2,950.00
345001 SEGUROS DE BIENES PATRIMONIALES	408,514.14	408,514.14	408,514.14	408,514.14	408,514.14	408,514.14	408,514.14	408,514.14	408,514.14	408,514.14	408,514.14	408,514.14
347001 FLETES Y MANIOBRAS	30,000.00	15,000.00	15,000.00	15,000.00	15,000.00	15,000.00	15,000.00	15,000.00	15,000.00	15,000.00	15,000.00	15,000.00
351001 CONS Y MANTO. MENOR DE EDIFICIOS Y LOCALES	1,349,098.00	583,183.00	258,183.00	85,183.00	85,183.00	85,183.00	85,183.00	85,183.00	85,183.00	85,183.00	85,183.00	85,183.00
355001 REPARACION Y MANTENIMIENTO DE EQUIPO DE TRANSPORTE	299,520.00	149,760.00	149,760.00	149,760.00	149,760.00	149,760.00	149,760.00	149,760.00	149,760.00	149,760.00	149,760.00	149,760.00
357004 INSTALACION, REPARACION Y MANTENIMIENTO DE SISTEMAS DE AIRE ACONDICIONADO,	182,400.00	182,400.00	182,400.00	182,400.00	182,400.00	182,400.00	182,400.00	182,400.00	182,400.00	182,400.00	182,400.00	182,400.00
357008 INSTALACION, REPARACION Y MANTENIMIENTO DE OTROS EQUIPOS	20,780.00	20,780.00	20,780.00	20,780.00	20,780.00	20,780.00	20,780.00	20,780.00	20,780.00	20,780.00	20,780.00	20,780.00
358004 SERVICIOS DE RECOLECCION Y MANEJO DE DESECHOS	19,650.00	3,970.00	1,480.00	1,480.00	1,480.00	1,480.00	1,480.00	1,480.00	1,480.00	1,480.00	1,480.00	1,480.00
359002 SERVICIOS DE FUMIGACION	46,404.00	3,867.00	3,867.00	3,867.00	3,867.00	3,867.00	3,867.00	3,867.00	3,867.00	3,867.00	3,867.00	3,867.00
371001 PASAJES AEREOS	17,000.00	7,200.00	4,855.00	4,855.00	4,855.00	4,855.00	4,855.00	4,855.00	4,855.00	4,855.00	4,855.00	4,855.00
372001 PASAJES TERRESTRES	6,480.00	1,080.00	1,080.00	1,080.00	1,080.00	1,080.00	1,080.00	1,080.00	1,080.00	1,080.00	1,080.00	1,080.00
375001 VIATICOS EN EL PAIS	67,900.00	12,400.00	10,600.00	4,700.00	9,900.00	8,600.00	4,000.00	3,900.00	3,300.00	3,300.00	4,000.00	4,000.00
375002 HOSPEDAJE EN EL PAIS	39,350.00	5,600.00	2,400.00	4,000.00	2,400.00	2,400.00	2,400.00	2,400.00	2,400.00	2,400.00	2,400.00	2,400.00
379002 PEAJES	75,014.00	6,768.00	6,888.00	6,888.00	6,888.00	6,888.00	6,888.00	6,888.00	6,888.00	6,888.00	6,888.00	6,888.00
382001 GASTOS DE ORDEN SOCIAL Y CULTURAL	131,358.36	1,500.00	12,632.40	12,632.40	12,632.40	12,632.40	12,632.40	12,632.40	12,632.40	12,632.40	12,632.40	12,632.40
385001 REUNIONES DE TRABAJO	31,137.40	5,784.35	7,284.35	2,784.35	2,784.35	2,784.35	2,784.35	2,784.35	2,784.35	2,784.35	2,784.35	2,784.35
392001 IMPUESTOS Y DERECHOS	228,081.00	228,081.00	228,081.00	228,081.00	228,081.00	228,081.00	228,081.00	228,081.00	228,081.00	228,081.00	228,081.00	228,081.00
<b>TOTAL</b>												

L.A.F. RIVIA HORTENCIA LOPEZ SAHAGUN  
RESPONSABLE DE LA UNIDAD ADMINISTRATIVA



INSTITUTO ELECTORAL Y DE PARTICIPACION CIUDADANA DEL ESTADO DE BAJA CALIFORNIA

CLAVE 2.02.02

IDENTIFICACION DE METAS PARA EL EJERCICIO FISCAL 2015

PROGRAMA: OPERACION DEL INSTITUTO  
 SUBPROGRAMA: ADMINISTRACION DE LOS RECURSOS  
 UNIDAD ADMVA. RESPONSABLE: DIRECCION EJECUTIVA DE ADMINISTRACION  
 COMPONENTE: LOGRAR QUE LAS AREAS DEL INSTITUTO CUENTEN CON EL RECURSO HUMANOS Y MATERIAL NECESARIOS, ASÍ COMO EL CUMPLIMIENTO DE LAS ATRIBUCIONES INSTITUCIONALES

PARTIDA	CONCEPTO	ENERO	FEBRERO	MARZO	ABRIL	MAYO	JUNIO	JULIO	AGOSTO	SEPTIEMBRE	OCTUBRE	NOVIEMBRE	DIEMBRE
50000	BIENES Y BIENES	1,674,651.48											
511001	INUEBLES DE OFICINA Y ESTANTERIA	124,356.25											
515001	EQUIPO DE CÓMPUTO Y DE TECNOLOGÍA DE LA INFORMACIÓN	100,871.00	94,754.21										
564001	MAQUINARIA Y EQUIPO DE AIRE ACONDICIONADO	218,738.83											
597001	LICENCIAS INFORMATICAS E INTELECTUALES	1,230,690.40	1,230,690.40										

TOTAL 12,312,700.20

LA C. IRMA HORTENCIA LOPEZ SAHAGUN  
 RESPONSABLE DE LA UNIDAD ADMINISTRATIVA





INSTITUTO ELECTORAL Y DE PARTICIPACIÓN CIUDADANA DEL ESTADO DE BAJA CALIFORNIA

IDENTIFICACION DE ACTIVIDADES PARA EL EJERCICIO FISCAL 2015

CLAVE 2.02.02.02

PROGRAMA: OPERACION DEL INSTITUTO

SUBPROGRAMA: ADMINISTRACION DE LOS RECURSOS

UNIDAD ADIVA. RESPONSABLE: DIRECCION EJECUTIVA DE ADMINISTRACION

COMPONENTE: LOGRAR QUE LAS AREAS DEL INSTITUTO CUENTEN CON EL RECURSO HUMANOS Y MATERIAL NECESARIOS, ASÍ COMO EL CUMPLIMIENTO DE LAS ATRIBUCIONES INSTITUCIONALES

ACTIVIDAD: MANTENER UN CONTROL DE INVENTARIOS DE LOS BIENES MUEBLES E INMUEBLES, ASÍ COMO EL MANTENIMIENTO DE LOS MISMOS

UNIDAD EJECUTORA: DEPARTAMENTO DE RECURSOS MATERIALES

PARTIDA	MES												
	ENERO	FEBRERO	MARZO	ABRIL	MAYO	JUNIO	JULIO	AGOSTO	SEPTIEMBRE	OCTUBRE	NOVIEMBRE	DICIEMBRE	
200000	485,514.82												
MATERIALES Y SUMINISTROS													
242001 CEMENTO Y PRODUCTOS DE CONCRETO	2,500.00		1,300.00										1,200.00
246001 CAL, YESO Y PRODUCTOS DE YESO	3,000.00		3,000.00										
247001 ARTICULOS METALICOS PARA LA CONSTRUCCION	3,000.00	825.00	725.00		625.00								
248001 MATERIALES COMPLEMENTARIOS	7,500.00		7,500.00										
249001 OTROS MATERIALES Y ARTICULOS DE CONSTRUCCION Y REPARACION	30,750.00	30,750.00	30,750.00										
261003 COMBUSTIBLES	64,084.32	5,340.36	5,340.36	5,340.36	5,340.36	5,340.36	5,340.36	5,340.36	5,340.36	5,340.36	5,340.36	5,340.36	5,340.36
291001 HERRAMIENTAS MENORES	24,840.00	4,968.00	4,968.00	4,968.00	4,968.00	4,968.00	4,968.00	4,968.00	4,968.00	4,968.00	4,968.00	4,968.00	4,968.00
292001 REFACCIONES Y ACCESORIOS MENORES DE EDIFICIOS	24,840.00	2,070.00	2,070.00	2,070.00	2,070.00	2,070.00	2,070.00	2,070.00	2,070.00	2,070.00	2,070.00	2,070.00	2,070.00
295001 REFACCIONES Y ACCESORIOS MENORES DE EQUIPO DE TRANSPORTE	305,000.00	305,000.00	305,000.00	305,000.00	305,000.00	305,000.00	305,000.00	305,000.00	305,000.00	305,000.00	305,000.00	305,000.00	305,000.00
300000 SERVICIOS GENERALES	1,736,512.14												
345001 SEGUROS DE BIENES PATRIMONIALES	403,514.14												
353001 CONSY MANTO, MENOR DE EDIFICIOS Y LOCALES	83,188.00	258,188.00	258,188.00	83,188.00	83,188.00	83,188.00	83,188.00	83,188.00	83,188.00	83,188.00	83,188.00	83,188.00	83,188.00
355001 REPARACION Y MANTENIMIENTO DE EQUIPO DE TRANSPORTE	299,520.00	149,760.00	149,760.00	149,760.00	149,760.00	149,760.00	149,760.00	149,760.00	149,760.00	149,760.00	149,760.00	149,760.00	149,760.00
357004 INSTALACION, REPARACION Y MANTENIMIENTO DE SISTEMAS DE AIRE ACONDICIONADO,	183,400.00	183,400.00	183,400.00	183,400.00	183,400.00	183,400.00	183,400.00	183,400.00	183,400.00	183,400.00	183,400.00	183,400.00	183,400.00
357008 INSTALACION, REPARACION Y MANTENIMIENTO DE OTROS EQUIPOS	20,780.00												
500000 BIENES Y MUEBLES	218,733.83												
564001 MAQUINARIA Y EQUIPO DE AIRE ACONDICIONADO	218,733.83												
TOTAL	2,420,560.29												

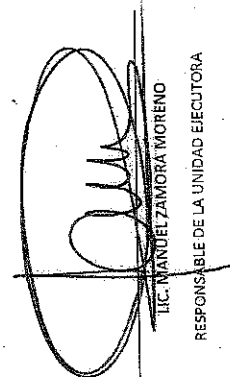
  
 LIC. MANUEL ZAMORA MORENO  
 RESPONSABLE DE LA UNIDAD EJECUTORA



INSTITUTO ELECTORAL Y DE PARTICIPACION CIUDADANA DEL ESTADO DE BAJA CALIFORNIA

CUAVE 2.02.02.03

IDENTIFICACION DE ACTIVIDADES PARA EL EJERCICIO FISCAL 2015

PROGRAMA: OPERACION DEL INSTITUTO  
 SUBPROGRAMA: ADMINISTRACION DE LOS RECURSOS  
 UNIDAD ADMVA. RESPONSABLE: DIRECCION EJECUTIVA DE ADMINISTRACION  
 COMPONENTE: LOGRAR QUE LAS AREAS DEL INSTITUTO CUENTEN CON EL RECURSO HUMANOS Y MATERIAL NECESARIOS, ASI COMO EL CUMPLIMIENTO DE LAS ATRIBUCIONES INSTITUCIONALES  
 ACTIVIDAD: REALIZAR LA INVESTIGACION, RECOPIACION E IMPRESION DE EJEMPLAR CORRESPONDIENTE A LA MEMORIA PARA CONMEMORAR EL 20 ANIVERSARIO DE LAS INSTITUCIONES ELECTORALES EN BAJA CALIFORNIA

UNIDAD EJECUTORA: DIRECCION GENERAL

PARTIDA	ENERO	FEBRERO	MARZO	ABRIL	MAYO	JUNIO	JULIO	AGOSTO	SEPTIEMBRE	OCTUBRE	NOVIEMBRE	DICIEMBRE
300000												
336002												
SERVICIOS GENERALES												
SERVICIOS DE IMPRESION												
	150,000.00											
	150,000.00											

TOTAL 150,000.00

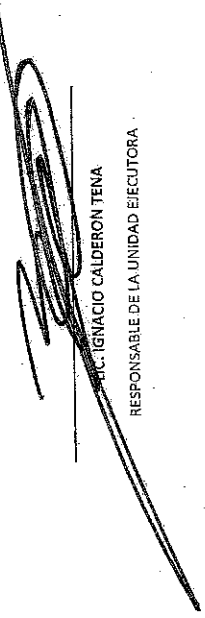

IGNACIO CALDERON TENA  
 RESPONSABLE DE LA UNIDAD EJECUTORA



INSTITUTO ELECTORAL Y DE PARTICIPACION CIUDADANA DEL ESTADO DE BAJA CALIFORNIA

CLAVE 2.02.02.03

IDENTIFICACION DE ACTIVIDADES PARA EL EJERCIO FISCAL 2015

PROGRAMA: OPERACION DEL INSTITUTO

SUBPROGRAMA: ADMINISTRACION DE LOS RECURSOS

UNIDAD ADMVA. RESPONSABLE: DIRECCION EJECUTIVA DE ADMINISTRACION

COMPONENTE: LOGRAR QUE LAS AREAS DEL INSTITUTO CUENTEN CON EL CUMPLIMIENTO DE LAS ATRIBUCIONES INSTITUCIONALES

ACTIVIDAD: SATISFACER LAS NECESIDADES DE LAS AREAS, ATENDIENDO LAS SOLICITUDES ENVIADAS POR LAS MISMAS

UNIDAD EJECUTORA: DEPARTAMENTO DE RECURSOS MATERIALES

PARTIDA	CONCEPTO											
	ENERO	FEBRERO	MARZO	ABRIL	MAYO	JUNIO	JULIO	AGOSTO	SEPTIEMBRE	OCTUBRE	NOVIEMBRE	DICIEMBRE
200000	MATERIALES Y SUMINISTROS											
212001	7,620.00	2,195.00	780.00	2,195.00	220.00	1,570.00	220.00	220.00	220.00	220.00	220.00	220.00
216001	71,867.72	7,770.65	8,956.07	5,671.60	5,496.60	5,496.60	5,496.60	5,496.60	5,496.60	5,496.60	5,496.60	5,496.60
221004	50,400.00	4,200.00	4,200.00	4,200.00	4,200.00	4,200.00	4,200.00	4,200.00	4,200.00	4,200.00	4,200.00	4,200.00
221005	32,800.90	32,800.90	8,974.77	8,974.77	8,974.77	8,974.77	8,974.77	8,974.77	8,974.77	8,974.77	8,974.77	8,974.77
221006	106,532.24	8,974.77	8,974.77	8,974.77	8,974.77	8,974.77	8,974.77	8,974.77	8,974.77	8,974.77	8,974.77	8,974.77
241001	5,500.00	2,500.00	500.00	2,000.00	2,000.00	500.00	500.00	500.00	500.00	500.00	500.00	500.00
253001	10,659.68	891.64	891.64	891.64	891.64	891.64	891.64	891.64	891.64	891.64	891.64	891.64
300000	SERVICIOS GENERALES											
347001	30,000.00	15,000.00	15,000.00	15,000.00	15,000.00	15,000.00	15,000.00	15,000.00	15,000.00	15,000.00	15,000.00	15,000.00
372001	6,480.00	1,080.00	1,080.00	1,080.00	1,080.00	1,080.00	1,080.00	1,080.00	1,080.00	1,080.00	1,080.00	1,080.00
375001	39,600.00	3,900.00	3,900.00	3,900.00	3,900.00	3,900.00	3,900.00	3,900.00	3,900.00	3,900.00	3,900.00	3,900.00
375002	27,600.00	2,400.00	2,400.00	2,400.00	2,400.00	2,400.00	2,400.00	2,400.00	2,400.00	2,400.00	2,400.00	2,400.00
379001	66,600.00	5,920.00	5,920.00	5,920.00	5,920.00	5,920.00	5,920.00	5,920.00	5,920.00	5,920.00	5,920.00	5,920.00
392001	228,031.00	228,031.00	228,031.00	228,031.00	228,031.00	228,031.00	228,031.00	228,031.00	228,031.00	228,031.00	228,031.00	228,031.00
500000	BIENES Y MUEBLES											
511001	124,356.25	124,356.25	124,356.25	124,356.25	124,356.25	124,356.25	124,356.25	124,356.25	124,356.25	124,356.25	124,356.25	124,356.25
515001	61,946.16	61,946.16	61,946.16	61,946.16	61,946.16	61,946.16	61,946.16	61,946.16	61,946.16	61,946.16	61,946.16	61,946.16
TOTAL	870,083.95											

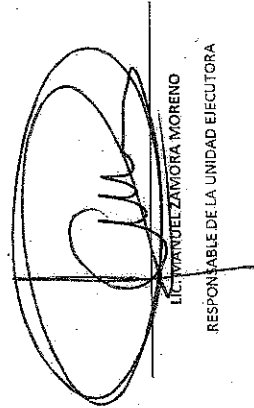
  
LIC. YANUEL ZAMORA MORENO  
RESPONSABLE DE LA UNIDAD EJECUTORA





INSTITUTO ELECTORAL Y DE PARTICIPACION CIUDADANA DEL ESTADO DE BAJA CALIFORNIA

IDENTIFICACION DE ACTIVIDADES PARA EL EJERCICIO FISCAL 2015

CLAVE 2.05.02.04

PROGRAMA: OPERACION DEL INSTITUTO

SUBPROGRAMA: ADMINISTRACION DE LOS RECURSOS

UNIDAD ADJVA. RESPONSABLE: DIRECCION EJECUTIVA DE ADMINISTRACION

COMPONENTE: LOGRAR QUE LAS AREAS DEL INSTITUTO CUENTEN CON EL RECURSO HUMANOS Y MATERIAL NECESARIOS, ASI COMO EL CUMPLIMIENTO DE LAS ATRIBUCIONES INSTITUCIONALES

ACTIVIDAD: MANTENER UN CONTROL DE INVENTARIOS DE LOS BIENES MUEBLES E INMUEBLES, ASI COMO EL MANTENIMIENTO DE LOS MISMOS

UNIDAD EJECUTORA: DEPARTAMENTO DE RECURSOS MATERIALES

PARTIDA	IMPORTE											
	ENERO	FEBRERO	MARZO	ABRIL	MAYO	JUNIO	JULIO	AGOSTO	SEPTIEMBRE	OCTUBRE	NOVIEMBRE	DICIEMBRE
200000	MATERIALES Y SUMINISTROS											
240000	465,514.82											
242001	2,500.00		1,500.00									1,200.00
243001	5,000.00		3,000.00									
247001	8,000.00	825.00	725.00	675.00								
248001	7,500.00											
249001	90,750.00		30,750.00									
261001	84,084.32	5,340.36	5,340.36	5,340.36	5,340.36	5,340.36	5,340.36	5,340.36	5,340.36	5,340.36	5,340.36	5,340.36
291001	24,840.00	4,968.00	4,968.00	4,968.00	4,968.00	4,968.00	4,968.00	4,968.00	4,968.00	4,968.00	4,968.00	4,968.00
292001	24,840.00	2,070.00	2,070.00	2,070.00	2,070.00	2,070.00	2,070.00	2,070.00	2,070.00	2,070.00	2,070.00	2,070.00
296001	905,000.00		905,000.00									
800000	SERVICIOS GENERALES											
945001	2,286,812.14											
931001	403,514.14		403,514.14									
935001	1,349,098.00	588,188.00	258,188.00	65,188.00	85,188.00	85,188.00	85,188.00	85,188.00	85,188.00	85,188.00	85,188.00	85,188.00
357004	299,532.00	149,766.00	149,766.00									
357008	163,406.00											
500000	BIENES Y MUEBLES											
564001	207,950.00											
	218,753.88											
	218,753.88											
TOTAL	2,520,560.29											

  
 RESPONSABLE DE LA UNIDAD EJECUTORA





INSTITUTO ELECTORAL Y DE PARTICIPACION CIUDADANA DEL ESTADO DE BAJA CALIFORNIA

CLAVE 2.02.02.09

IDENTIFICACION DE ACTIVIDADES PARA EL EJERCICIO FISCAL 2015

PROGRAMA: OPERACION DEL INSTITUTO  
 SUBPROGRAMA: ADMINISTRACION DE LOS RECURSOS  
 UNIDAD ADMVA. RESPONSABLE: DIRECCION EJECUTIVA DE ADMINISTRACION  
 COMPONENTE: LOGRAR QUE LAS AREAS DEL INSTITUTO CUENTEN CON EL RECURSO HUMANOS Y MATERIAL NECESARIOS, ASI COMO EL CUMPLIMIENTO DE LAS ATRIBUCIONES INSTITUCIONALES  
 ACTIVIDAD: DAR SEGUIMIENTO A LOS COMPROMISOS Y ACUERDOS QUE INSTRUYA EL DIRECTOR GENERAL  
 UNIDAD EJECUTORA: DIRECCION EJECUTIVA DE ADMINISTRACION

PARTIDA	CONCEPTO	IMPORTE																
		ENERO	FEBRERO	MARZO	ABRIL	MAYO	JUNIO	JULIO	AGOSTO	SEPTIEMBRE	OCTUBRE	NOVIEMBRE	DICIEMBRE					
20000	MATERIALES Y SUMINISTROS	39,007.28																
211001	MATERIALES, UTILES Y EQUIPOS MENORES DE ORIGINA	13,340.00	13,340.00															
261001	COMBUSTIBLES	25,667.28	1,398.00	1,398.00	1,398.00	1,398.00	1,398.00	1,398.00	1,398.00	1,398.00	1,398.00	1,398.00	1,398.00	1,398.00	1,398.00	1,398.00	1,398.00	1,398.00
300000	SERVICIOS GENERALES	18,754.00																
375001	VIATICOS EN EL PAIS	2,100.00																
375002	HOSPEDAJE EN EL PAIS	3,750.00																
379002	PEAJES	2,904.00																
385001	REUNIONES DE TRABAJO	10,000.00	2,000.00	2,000.00	2,000.00	2,000.00	2,000.00	2,000.00	2,000.00	2,000.00	2,000.00	2,000.00	2,000.00	2,000.00	2,000.00	2,000.00	2,000.00	2,000.00
500000	BIENES Y MUEBLES	1,230,650.40																
597001	LICENCIAS INFORMATICAS E INTELLECTUALES	1,230,650.40																

TOTAL 1,288,451.68

  
 L.A.F. HORTENCIA LOPEZ SARAGUN  
 RESPONSABLE DE LA UNIDAD EJECUTORA





INSTITUTO ELECTORAL Y DE PARTICIPACION CIUDADANA DEL ESTADO DE BAJA CALIFORNIA

CLAVE 2.02.02.10

IDENTIFICACION DE ACTIVIDADES PARA EL EJERCICIO FISCAL 2015

PROGRAMA: OPERACION DEL INSTITUTO

SUBPROGRAMA: ADMINISTRACION DE LOS RECURSOS

UNIDAD ADMVA. RESPONSABLE: DIRECCION EJECUTIVA DE ADMINISTRACION

COMPONENTE: LOGRAR QUE LAS AREAS DEL INSTITUTO CUENTEN CON EL RECURSO HUMANOS Y MATERIAL NECESARIOS, ASI COMO EL CUMPLIMIENTO DE LAS ATRIBUCIONES INSTITUCIONALES

ACTIVIDAD: FUNGIR COMO ENLACE ENTRE EL INSTITUTO NACIONAL ELECTORAL Y EL IEPC EN LO RELATIVO AL SERVICIO PROFESIONAL ELECTORAL

UNIDAD EJECUTORA: DIRECCION EJECUTIVA DE ADMINISTRACION

PAQUETA	CONCEPTO	ENERO	FEBRERO	MARZO	ABRIL	MAYO	JUNIO	JULIO	AGOSTO	SEPTIEMBRE	OCTUBRE	NOVIEMBRE	DICIEMBRE
20000	MATERIALES Y SUMINISTROS	8,975.16	1,485.86	1,485.86			1,485.86	1,485.86	1,485.86	1,495.86			1,495.86
30000	SERVICIOS GENERALES	48,800.00											
336002	SERVICIOS DE IMPRESION	1,800.00	1,800.00										
371001	PASAJES AEREOS	17,000.00	7,280.00	4,855.00		4,855.00							
375001	VIAJES EN EL PAIS	19,800.00	6,600.00	6,600.00		6,600.00							
385001	REUNIONES DE TRABAJO	10,000.00	5,000.00	2,500.00		2,500.00							

TOTAL 57,575.16

L.A. IRMA HORTENCIA LOPEZ SALMAGUN  
RESPONSABLE DE LA UNIDAD EJECUTORA



INSTITUTO ELECTORAL Y DE PARTICIPACION CIUDADANA DEL ESTADO DE BAJA CALIFORNIA

CLAVE 2402.02.11

IDENTIFICACION DE ACTIVIDADES PARA EL EJERCICIO FISCAL 2015

PROGRAMA: OPERACION DEL INSTITUTO  
 SUBPROGRAMA: ADMINISTRACION DE LOS RECURSOS  
 UNIDAD: ADMVA. RESPONSABLE: DIRECCION EJECUTIVA DE ADMINISTRACION  
 COMPONENTE: LOGRAR QUE LAS AREAS DEL INSTITUTO CUENTEN CON EL RECURSO HUMANOS Y MATERIAL NECESARIOS, ASI COMO EL CUMPLIMIENTO DE LAS ATRIBUCIONES INSTITUCIONALES  
 ACTIVIDAD: SUPERVISAR EL CUMPLIMIENTO DE LOS AVANCES DE LOS PROGRAMAS DE LA DIRECCION EJECUTIVA DE ADMINISTRACION  
 UNIDAD EJECUTORA: DIRECCION GENERAL

PARTIDA	ENERO	FEBRERO	MARZO	ABRIL	MAYO	JUNIO	JULIO	AGOSTO	SEPTIEMBRE	OCTUBRE	NOVIEMBRE	DICIEMBRE
200000	8,174.16											
211001 MATERIALES Y SUMINISTROS	5,424.18	2,458.70	86.28	861.80	22.99	92.26	1,504.52			923.27	22.99	251.39
221004 ALIMENTACION DE PERSONAL	2,749.98		915.65			916.66				916.66		

TOTAL 8,174.16

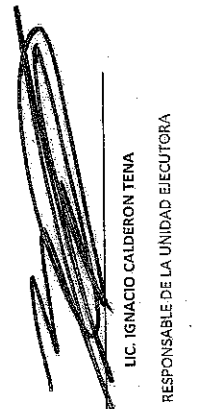
  
 LIC. IGNACIO CALDERON TENA  
 RESPONSABLE DE LA UNIDAD EJECUTORA



INSTITUTO ELECTORAL Y DE PARTICIPACION CIUDADANA DEL ESTADO DE BAJA CALIFORNIA

CLAVE 2.02.02.12

IDENTIFICACION DE ACTIVIDADES PARA EL EJERCIO FISCAL 2015

PROGRAMA: OPERACION DEL INSTITUTO

SUBPROGRAMA: ADMINISTRACION DE LOS RECURSOS

UNIDAD ADVA. RESPONSABLE: DIRECCION EJECUTIVA DE ADMINISTRACION

COMPONENTE: LOGRAR QUE LAS AREAS DEL INSTITUTO CUENTEN CON EL RECURSO HUMANOS Y MATERIAL NECESARIOS, ASI COMO EL CUMPLIMIENTO DE LAS ATRIBUCIONES INSTITUCIONALES

ACTIVIDAD: REPRESENTAR LEGALMENTE AL INSTITUTO ANTE CUALQUIER AUTORIDAD ADMINISTRATIVA, JUDICIAL O ANTE PARTICULARES

UNIDAD EJECUTORA: DIRECCION GENERAL

	ENERO	FEBRERO	MARZO	ABRIL	MAYO	JUNIO	JULIO	AGOSTO	SEPTIEMBRE	OCTUBRE	NOVIEMBRE	DICIEMBRE
200000 MATERIALES Y SUMINISTROS	12,078.72											
761001 COMBUSTIBLES	12,078.72											
900000 SERVICIOS GENERALES	910,000.00											
931001 SERVICIOS LEGALES Y ASESORIAS EN MATERIA JURIDICA, ECONOMICA Y CONTABLE	910,000.00	85,000.00	75,000.00	75,000.00	75,000.00	75,000.00	75,000.00	75,000.00	75,000.00	75,000.00	75,000.00	75,000.00

TOTAL 922,078.72

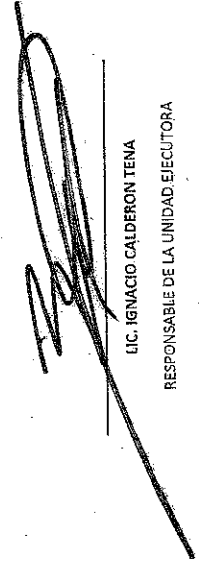
  
LIC. IGNACIO CALDERON TENA  
RESPONSABLE DE LA UNIDAD EJECUTORA









INSTITUTO ELECTORAL Y DE PARTICIPACION CIUDADANA DEL ESTADO DE BAJA CALIFORNIA

CLAVE 2.02.02.14

IDENTIFICACION DE ACTIVIDADES PARA EL EJERCICIO FISCAL 2015

PROGRAMA: OPERACION DEL INSTITUTO

SUBPROGRAMA: ADMINISTRACION DE LOS RECURSOS

UNIDAD ADJVA.- RESPONSABLE: DIRECCION EJECUTIVA DE ADMINISTRACION

COMPONENTE: LOGRAR QUE LAS AREAS DEL INSTITUTO CUENTEN CON EL RECURSO HUMANOS Y MATERIAL NECESARIOS, ASI COMO EL CUMPLIMIENTO DE LAS ATRIBUCIONES INSTITUCIONALES

ACTIVIDAD: LLEVAR A CABO LA CONTRATACION DE BIENES Y SERVICIOS DE ACUERDO A LAS NECESIDADES DEL INSTITUTO, ASI COMO LLEVAR UN CONTROL DE PAGOS DE LOS SERVICIOS CONTRATADOS

UNIDAD EJECUTORA: DEPARTAMENTO DE RECURSOS MATERIALES

PARTIDA	CONCEPTO											
	ENERO	FEBRERO	MARZO	ABRIL	MAYO	JUNIO	JULIO	AGOSTO	SEPTIEMBRE	OCTUBRE	NOVIEMBRE	DECEMBER
200000	MATERIALES Y SUMINISTROS											
211001	46,753.44	3,709.12	3,709.12	3,709.12	3,709.12	3,709.12	3,709.12	3,709.12	3,709.12	3,709.12	3,709.12	3,709.12
211002	17,050.00	17,050.00										
214001	23,241.41	1,374.54	1,374.54	1,374.54	1,374.54	1,374.54	1,374.54	1,374.54	1,374.54	1,374.54	1,374.54	1,374.54
261001	69,316.56	5,326.38	5,326.38	5,326.38	5,326.38	5,326.38	5,326.38	5,326.38	5,326.38	5,326.38	5,326.38	5,326.38
261001	700.00	700.00										
294001	4,562,530.10	20,448.00	20,448.00	20,448.00	20,448.00	20,448.00	20,448.00	20,448.00	20,448.00	20,448.00	20,448.00	20,448.00
300000	SERVICIOS GENERALES											
311001	676,356.00	20,672.00	20,672.00	20,672.00	20,672.00	20,672.00	20,672.00	20,672.00	20,672.00	20,672.00	20,672.00	20,672.00
313001	75,109.00	75,109.00										
314001	298,821.00	16,743.00	16,743.00	16,743.00	16,743.00	16,743.00	16,743.00	16,743.00	16,743.00	16,743.00	16,743.00	16,743.00
315001	302,712.00	31,881.00	31,881.00	31,881.00	31,881.00	31,881.00	31,881.00	31,881.00	31,881.00	31,881.00	31,881.00	31,881.00
318001	8,568.00	8,568.00										
319001	47,813.00	12,877.00	12,877.00	12,877.00	12,877.00	12,877.00	12,877.00	12,877.00	12,877.00	12,877.00	12,877.00	12,877.00
322001	2,942,957.00	245,246.00	245,246.00	245,246.00	245,246.00	245,246.00	245,246.00	245,246.00	245,246.00	245,246.00	245,246.00	245,246.00
329001	21,371.10	21,371.10										
336001	140,724.00	11,727.00	11,727.00	11,727.00	11,727.00	11,727.00	11,727.00	11,727.00	11,727.00	11,727.00	11,727.00	11,727.00
338001	42,400.00	2,950.00	2,950.00	2,950.00	2,950.00	2,950.00	2,950.00	2,950.00	2,950.00	2,950.00	2,950.00	2,950.00
338004	15,650.00	3,975.00	3,975.00	3,975.00	3,975.00	3,975.00	3,975.00	3,975.00	3,975.00	3,975.00	3,975.00	3,975.00
339002	46,404.00	3,867.00	3,867.00	3,867.00	3,867.00	3,867.00	3,867.00	3,867.00	3,867.00	3,867.00	3,867.00	3,867.00
TOTAL	4,712,241.51											

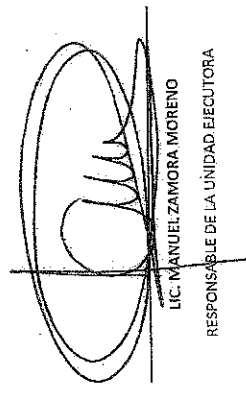
  
LIC. MANUEL ZAMORA MORENO  
RESPONSABLE DE LA UNIDAD EJECUTORA



INSTITUTO ELECTORAL Y DE PARTICIPACION CIUDADANA DEL ESTADO DE BAJA CALIFORNIA

CLAVE 202.03

IDENTIFICACION DE METAS PARA EL EJERCIO FISCAL 2015

PROGRAMA: OPERACION DEL INSTITUTO

SUBPROGRAMA: ADMINISTRACION DE LOS RECURSOS

UNIDAD ADMVA. RESPONSABLE: DIRECCION EJECUTIVA DE ADMINISTRACION

COMPONENTE: LOGRAR QUE LAS DELEGACIONES MUNICIPALES Y DISTRITALES DE PROCESOS ELECTORALES CUENTEN CON LOS SUMINISTROS REQUERIDOS PARA SU FUNCIONAMIENTO

PARTIDA	CONCEPTO	ENERO	FEBRERO	MARZO	ABRIL	MAYO	JUNIO	JULIO	AGOSTO	SEPTIEMBRE	OCTUBRE	NOVIEMBRE	DICIEMBRE
20000	MATERIALES Y SUMINISTROS	282,835.19											
211001	MATERIALES, UTILES Y EQUIPOS MENORES DE OFICINA	6,470.87						8,470.87					
212001	MATERIALES Y UTILES DE IMPRESION Y REPRODUCCION	267.96						267.96					
214001	MATERIALES, UTILES Y EQ. MENORES DE TECNOLOGIA DE LA INFORMACION Y COMUNICACIONES	11,288.86						300.00	14,700.00	1,500.00	1,500.00	1,500.00	2,633.80
221004	ALIMENTACION DE PERSONAL	96,000.00	300.00	300.00	300.00	300.00	300.00	300.00	14,700.00	1,500.00	1,500.00	1,500.00	1,500.00
281001	COMBUSTIBLES	226,883.00	1,799.60	1,299.60	1,299.60	1,299.60	1,299.60	1,299.60	109,365.00	95,690.40	95,690.40	95,690.40	6,895.68
300000	SERVICIOS GENERALES	291,150.00	300.00	300.00	300.00	300.00	300.00	300.00	84,600.00	21,950.00	22,350.00	1,700.00	1,000.00
375001	VIAJES EN EL PAIS	85,200.00							85,200.00				
375002	HOSPEDAJE EN EL PAIS	41,300.00							85,350.00				
375003	RENTA DE VEHICULOS POR COMISIONES EN EL PAIS	99,600.00							85,350.00				
378002	PEAJES	62,090.00	586.00	586.00	586.00	586.00	586.00	586.00	42,850.00	5,232.00	5,890.00	2,522.00	1,554.00
385001	REUNIONES DE TRABAJO	5,000.00											
500000	BIENES Y MUJERES	26,889.20											
519001	OTROS MOBILIARIOS Y EQUIPOS DE ADMINISTRACION	26,889.20											
	TOTAL	600,864.39											

*[Handwritten Signature]*  
 L.A.E. LÍDIA HORTENCIA LOPEZ SALAGUN  
 RESPONSABLE DE LA UNIDAD ADMINISTRATIVA



INSTITUTO ELECTORAL Y DE PARTICIPACION CIUDADANA DEL ESTADO DE BAJA CALIFORNIA

CLAVE 2.02.05.01

IDENTIFICACION DE ACTIVIDADES PARA EL EJERCICIO FISCAL 2015

PROGRAMA: OPERACION DEL INSTITUTO

SUBPROGRAMA: ADMINISTRACION DE LOS RECURSOS

UNIDAD ADMVA. RESPONSABLE: DIRECCION EJECUTIVA DE ADMINISTRACION

COMPONENTE: LOGRAR QUE LAS DELEGACIONES MUNICIPALES Y DISTRITALES DE PROCESOS ELECTORALES CUENTEN CON LOS SUMINISTROS REQUERIDOS PARA SU FUNCIONAMIENTO

ACTIVIDAD: LLEVAR A CABO LA CONTRATACION DE BIENES Y SERVICIOS DE ACUERDO A LOS REQUERIMIENTOS, ASI COMO LLEVAR UN CONTROL DE PAGOS DE LOS SERVICIOS CONTRATADOS

UNIDAD EJECUTORA: DEPARTAMENTO DE RECURSOS MATERIALES

CONCEPTO	ENERO	FEBRERO	MARZO	ABRIL	MAYO	JUNIO	JULIO	AGOSTO	SEPTIEMBRE	OCTUBRE	NOVIEMBRE	DICIEMBRE
200000	30,822.48											
MATERIALES Y SUMINISTROS												
221004 ALIMENTACION DE PERSONAL	1,800.00									900.00		900.00
261001 COMBUSTIBLES	29,022.48									7,255.62		7,255.62
SERVICIOS GENERALES	25,884.00									3,300.00		3,300.00
375001 VIATICOS EN EL PAIS	9,900.00									9,900.00		
375002 HOSPEDAJE EN EL PAIS	9,000.00									9,000.00		
379002 PEAJES	6,784.00									2,508.00		2,158.00

TOTAL 56,506.48

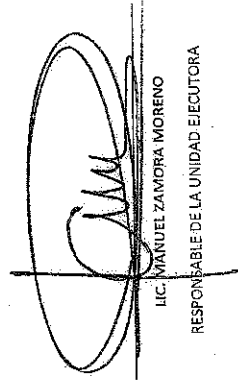
  
LIC. MANUEL ZAMORA MORENO  
RESPONSABLE DE LA UNIDAD EJECUTORA





INSTITUTO ELECTORAL Y DE PARTICIPACION CIUDADANA DEL ESTADO DE BAJA CALIFORNIA

CLAVE 2.02.03.03

IDENTIFICACION DE ACTIVIDADES PARA EL EJERCICIO FISCAL 2015

PROGRAMA: OPERACION DEL INSTITUTO

SUBPROGRAMA: ADMINISTRACION DE LOS RECURSOS

UNIDAD ADIVVA. RESPONSABLE: DIRECCION EJECUTIVA DE ADMINISTRACION

COMPONENTE: LOGRAR QUE LAS DELEGACIONES MUNICIPALES Y DISTRITALES DE PROCESOS ELECTORALES CUENTEN CON LOS SUMINISTROS REQUERIDOS PARA SU FUNCIONAMIENTO

ACTIVIDAD: COORDINAR EL ABASTECIMIENTO DE GASOLINA A LAS DELEGACIONES DISTRITALES

UNIDAD EJECUTORA: DEPARTAMENTO DE RECURSOS MATERIALES

PARTIDA: CONCEPTO: IMPORTE: ENERO FEBRERO MARZO ABRIL MAYO JUNIO JULIO AGOSTO SEPTIEMBRE OCTUBRE NOVIEMBRE DICIEMBRE

TOTAL

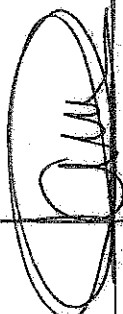
  
LIC. MANUEL ZAMORA MORENO  
RESPONSABLE DE LA UNIDAD EJECUTORA





INSTITUTO ELECTORAL Y DE PARTICIPACION CIUDADANA DEL ESTADO DE BAJA CALIFORNIA

CLAVE 2.02.03.05

IDENTIFICACION DE ACTIVIDADES PARA EL EJERCIO FISCAL 2015

PROGRAMA: OPERACION DEL INSTITUTO

SUBPROGRAMA: ADMINISTRACION DE LOS RECURSOS

UNIDAD ADMVA. RESPONSABLE: DIRECCION EJECUTIVA DE ADMINISTRACION

COMPONENTE: LOGRAR QUE LAS DELEGACIONES MUNICIPALES Y DISTRITALES DE PROCESOS ELECTORALES CUENTEN CON LOS SUMINISTROS REQUERIDOS PARA SU FUNCIONAMIENTO

ACTIVIDAD: SUPERVISAR EL ABASTECIMIENTO DE RECURSOS HUMANOS, MATERIALES Y FINANCIEROS

UNIDAD EJECUTORA: DIRECCION EJECUTIVA DE ADMINISTRACION

PARTIDA	CONCEPTO	ENERO	FEBRERO	MARZO	ABRIL	MAYO	JUNIO	JULIO	AGOSTO	SEPTIEMBRE	OCTUBRE	NOVIEMBRE	DECIEMBRE
200000	MATERIALES Y SUMINISTROS:												
261001	COMBUSTIBLES	10,652.76											3,550.92
300000	SERVICIOS GENERALES	14,172.00											700.00
375001	VIAJES EN EL PAIS	2,800.00											1,400.00
375002	HOSPEDAJE EN EL PAIS	2,500.00											1,250.00
379002	PEAJES	3,872.00											968.00
385001	REUNIONES DE TRABAJO	5,000.00											2,500.00

TOTAL 74,824.76

L.A. IRMA HORTENCIA LOPEZ SAHAGUN  
RESPONSABLE DE LA UNIDAD EJECUTORA





INSTITUTO ELECTORAL Y DE PARTICIPACION CIUDADANA DEL ESTADO DE BAJA CALIFORNIA

CLAVE 2 02 03 06

IDENTIFICACION DE ACTIVIDADES PARA EL EJERCICIO FISCAL 2015

PROGRAMA: OPERACION DEL INSTITUTO

SUBPROGRAMA: ADMINISTRACION DE LOS RECURSOS

UNIDAD ADIVA. RESPONSABLE: DIRECCION EJECUTIVA DE ADMINISTRACION

COMPONENTE: LOGRAR QUE LAS DELEGACIONES MUNICIPALES Y DISTRIALES DE PROCESOS ELECTORALES CUENTEN CON LOS SUMINISTROS REQUERIDOS PARA SU FUNCIONAMIENTO

ACTIVIDAD: APLICAR LAS POLITICAS, NORMAS Y PROCEDIMIENTOS PARA LA ADMINISTRACION DE LOS RECURSOS A TRAVES DE LA DELEGACION MUNICIPAL DE ADMINISTRACION EN TIJUANA

UNIDAD EJECUTORA: DIRECCION EJECUTIVA DE ADMINISTRACION

PARTIDA	ENERO	FEBRERO	MARZO	ABRIL	MAYO	JUNIO	JULIO	AGOSTO	SEPTIEMBRE	OCTUBRE	NOVIEMBRE	DICIEMBRE
20000	5,590.64											
MATERIALES Y SUMINISTROS	1,812.90											1,812.90
214001 MATERIALES, UTILES Y EQ. MENORES DE TECNOLOGIA DE LA INFORMACION Y COMUNICACIONES	1,800.00											600.00
221004 ALIMENTACION DE PERSONAL	2,977.74											992.58
261001 COMBUSTIBLES												992.58

TOTAL 5,590.64

L.A.E. IRMA HORTENCIA LOPEZ SAMAGUN  
RESPONSABLE DE LA UNIDAD EJECUTORA



INSTITUTO ELECTORAL Y DE PARTICIPACION CIUDADANA DEL ESTADO DE BAJA CALIFORNIA

CLAVE 2.02.05.07

IDENTIFICACION DE ACTIVIDADES PARA EL EJERCICIO FISCAL 2015

PROGRAMA: OPERACION DEL INSTITUTO

SUBPROGRAMA: ADMINISTRACION DE LOS RECURSOS

UNIDAD ADJVA. RESPONSABLE: DIRECCION EJECUTIVA DE ADMINISTRACION

COMPONENTE: LOGRAR QUE LAS DELEGACIONES MUNICIPALES Y DISTRITALES DE PROCESOS ELECTORALES CUENTEN CON LOS SUMINISTROS REQUERIDOS PARA SU FUNCIONAMIENTO

ACTIVIDAD: APLICAR LAS POLITICAS, NORMAS Y PROCEDIMIENTOS PARA LA ADMINISTRACION DE LOS RECURSOS A TRAVES DE LA DELEGACION MUNICIPAL DE ADMINISTRACION EN ENSENADA

UNIDAD EJECUTORA: DIRECCION EJECUTIVA DE ADMINISTRACION

FAJILIDAD	ENERO	FEBRERO	MARZO	ABRIL	MAYO	JUNIO	JULIO	AGOSTO	SEPTIEMBRE	OCTUBRE	NOVIEMBRE	DIEMBRE
200000												
MATERIALES Y SUMINISTROS:												
214001 MATERIALES, UTILES Y EQ. MENORES DE TECNOLOGIA DE LA INFORMACION Y COMUNICACIONES	65341.04											1,812.90
221004 ALIMENTACION DE PERSONAL	1,852.80											600.00
261001 COMBUSTIBLES	1,800.00											600.00
	2,977.74											992.58
												992.58

TOTAL 8,590.64

  
 L.A. IRMA HORTENCIA LOPEZ SAHAGUN  
 RESPONSABLE DE LA UNIDAD EJECUTORA



INSTITUTO ELECTORAL Y DE PARTICIPACION CIUDADANA DEL ESTADO DE BAJA CALIFORNIA

IDENTIFICACION DE METAS PARA EL EJERCICIO FISCAL 2015

CLAVE 2.02.04

PROGRAMA: OPERACION DEL INSTITUTO

SUBPROGRAMA: ADMINISTRACION DE LOS RECURSOS

UNIDAD ADMVA. RESPONSABLE: DIRECCION EJECUTIVA DE ADMINISTRACION

COMPONENTE: EJERCER EL RECURSO FINANCIERO AUTORIZADO PARA LA REMUNERACION AL PERSONAL

UNIDAD	PROYECTO	ACTIVIDAD	OBJETIVO	UNIDAD	PROYECTO	ACTIVIDAD	OBJETIVO	UNIDAD	PROYECTO	ACTIVIDAD	OBJETIVO
10000		SERVICIOS PERSONALES:									
	113102	ST CONFIANZA									
	122103	ST CONTRATO									
	132112	PV CONFIANZA									
	132113	PV CONTRATO									
	132122	AGUINALDO CONFIANZA									
	132123	AGUINALDO CONTRATO									
	134102	COMPENSACIONES CONFIANZA									
	134103	COMPENSACIONES CONTRATO									
	141102	AP-SERVICIO MEDICO CONFIANZA									
	141103	AP-SERVICIO MEDICO CONTRATO									
	152103	INDENIZACIONES CONTRATO									
	30000	SERVICIOS GENERALES									
	398001	IMPUESTO SOBRE REMUNERACIONES AL TRABAJO PERSONAL									

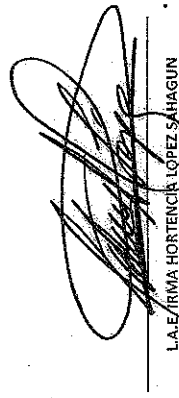
  
 L.A.E. IRMA HORTENCIA LOPEZ SAHAGUN  
 RESPONSABLE DE LA UNIDAD ADMINISTRATIVA

TOTAL 12,200,855.16



INSTITUTO ELECTORAL Y DE PARTICIPACION CIUDADANA DEL ESTADO DE BAJA CALIFORNIA

CLAVE 2.02.04.01

IDENTIFICACION DE ACTIVIDADES PARA EL EJERCICIO FISCAL 2015

PROGRAMA: OPERACION DEL INSTITUTO

SUBPROGRAMA: ADMINISTRACION DE LOS RECURSOS

UNIDAD ADMVA. RESPONSABLE: DIRECCION EJECUTIVA DE ADMINISTRACION

COMPONENTE: EJERCER EL RECURSO FINANCIERO AUTORIZADO PARA LA REMUNERACION AL PERSONAL

ACTIVIDAD: REMUNERAR AL PERSONAL DE CARÁCTER PERMANENTE ADSCRITO A LA DIRECCION EJECUTIVA DE ADMINISTRACION

UNIDAD EJECUTORA: DIRECCION EJECUTIVA DE ADMINISTRACION

CONCEPTO	ENERO	FEBRERO	MARZO	ABRIL	MAYO	JUNIO	JULIO	AGOSTO	SEPTIEMBRE	OCTUBRE	NOVIEMBRE	DICIEMBRE
100000	17,514.41	21,321.89	21,321.89	21,321.89	31,982.83	21,321.89	21,321.89	21,321.89	29,487.61	23,807.11	21,321.89	25,880.88
111102 ST CONFIANZA	377,946.05	6,745.61				80,104.81						
132112 FV CONFIANZA	36,850.42											
132122 AGUINALDO CONFIANZA	152,299.20											
134102 COMPENSACIONES CONFIANZA	648,340.75	42,643.78	49,751.07	49,751.07	74,626.61	49,751.07	49,751.07	49,751.07	68,927.75	55,545.93	49,751.07	58,885.19
141102 AP SERVICIO MEDICO CONFIANZA	30,390.88	2,337.76	2,337.76	2,337.76	3,506.64	2,337.76	2,337.76	2,337.76	2,337.76	3,506.64	2,337.76	2,337.76
300000	27,039.99	1,461.84	1,890.99	1,727.07	2,590.61	1,727.07	2,458.62	1,727.07	2,389.31	1,828.33	1,727.07	5,754.85
398001 IMPUESTO SOBRE REMUNERACIONES AL TRABAJO PERSONAL	27,039.99											

TOTAL 1,178,137.25

  
 LA C. IRMA HORTENCIA LOPEZ SAHAGUN  
 RESPONSABLE DE LA UNIDAD EJECUTORA



INSTITUTO ELECTORAL Y DE PARTICIPACION CIUDADANA DEL ESTADO DE BAJA CALIFORNIA

CLAVE 2.02.04.02.

IDENTIFICACION DE ACTIVIDADES PARA EL EJERCIO FISCAL 2015

PROGRAMA: OPERACION DEL INSTITUTO

SUBPROGRAMA: ADMINISTRACION DE LOS RECURSOS

UNIDAD ADMVA. RESPONSABLE: DIRECCION EJECUTIVA DE ADMINISTRACION

COMPONENTE: EJERCER EL RECURSO FINANCIERO AUTORIZADO PARA LA REMUNERACION AL PERSONAL

ACTIVIDAD: REMUNERAR AL PERSONAL DE CARÁCTER PERMANENTE ADSCRITO AL DEPARTAMENTO DE CONTROL PRESUPUESTAL

UNIDAD EJECUTORA: DEPARTAMENTO DE CONTROL PRESUPUESTAL

PARTIDA	IMPORTE	ENERO	FEBRERO	MARZO	ABRIL	MAYO	JUNIO	JULIO	AGOSTO	SEPTIEMBRE	OCTUBRE	NOVIEMBRE	DICIEMBRE
300000	1,255,942.42												
113102 ST CONFIANZA	414,829.80	26,139.96	31,822.56	31,822.56	31,822.56	47,733.84	31,822.56	31,822.56	31,822.56	31,822.56	47,733.84	31,822.56	38,641.68
132112 PV CONFIANZA	65,130.68		31,428.81			83,701.85							
134122 AGUINALDO CONFIANZA	227,504.00												227,504.00
134102 COMPENSACIONES CONFIANZA	967,936.20	69,645.12	74,252.64	74,252.64	74,252.64	111,378.96	74,252.64	74,252.64	74,252.64	74,252.64	111,378.96	74,252.64	87,512.04
141102 AP SERVICIO MEDICO CONFIANZA	60,781.76	4,675.52	4,675.52	4,675.52	4,675.52	7,013.28	4,675.52	4,675.52	4,675.52	4,675.52	7,013.28	4,675.52	4,675.52
300000	40,707.38												
SERVICIOS GENERALES	40,707.38												
398001 IMPUESTO SOBRE REMUNERACIONES AL TRABAJO PERSONAL	40,707.38	2,181.78	3,241.35	2,577.63	2,577.63	3,866.44	2,577.63	3,396.58	2,577.63	2,577.63	3,866.44	2,577.63	8,589.02

TOTAL 1,776,689.81

*[Firma]*  
 C.P. EDUARDO GUMARO ROSAS RUIZ  
 RESPONSABLE DE LA UNIDAD EJECUTORA



INSTITUTO ELECTORAL Y DE PARTICIPACION CIUDADANA DEL ESTADO DE BAJA CALIFORNIA

CLAVE 2.02.04.03

IDENTIFICACION DE ACTIVIDADES PARA EL EJERCIO FISCAL 2015

PROGRAMA: OPERACION DEL INSTITUTO

SUBPROGRAMA: ADMINISTRACION DE LOS RECURSOS

UNIDAD AD/IVA. RESPONSABLE: DIRECCION EJECUTIVA DE ADMINISTRACION

COMPONENTE: EJERCER EL RECURSO FINANCIERO AUTORIZADO PARA LA REMUNERACION AL PERSONAL

ACTIVIDAD: REMUNERAR AL PERSONAL DE CARÁCTER PERMANENTE ADSCRITO AL DEPARTAMENTO DE CONTABILIDAD Y FINANZAS

UNIDAD EJECUTORA: DEPARTAMENTO DE CONTABILIDAD Y FINANZAS

PAQUETA	CONCEPTO	ENERO	FEBRERO	MARZO	ABRIL	MAYO	JUNIO	AGOSTO	SEPTIEMBRE	OCTUBRE	NOVIEMBRE	DICEMBER
300000	SERVICIOS PERSONALES	1,359,098.53										
	131102 ST CONFIANZA	371,714.28	28,515.06	28,515.06	28,515.06	42,772.59	28,515.06	28,515.06	28,515.06	42,772.59	28,515.06	34,625.48
	132112 PV CONFIANZA	65,585.52	32,999.01									
	132122 AGUINALDO CONFIANZA	209,679.00										
	134102 COMPENSACIONES CONFIANZA	867,333.07	57,000.12	66,595.14	66,595.14	99,802.71	66,595.14	66,595.14	66,595.14	99,802.71	66,595.14	209,679.00
	141102 AP SERVICIO MEDICO CONFIANZA	60,781.76	4,675.52	4,675.52	4,675.52	7,013.28	4,675.52	4,675.52	4,675.52	7,013.28	4,675.52	78,416.41
	SERVICIOS GENERALES	36,651.98										
300000	398001 IMPUESTO SOBRE REMUNERACIONES AL TRABAJO PERSONAL	36,651.98	1,955.01	2,309.72	2,309.72	3,464.58	2,309.72	2,309.72	2,309.72	3,464.58	2,309.72	7,686.32

TOTAL 1,665,745.31

C.P. ALEJANDRA CIENFUEGOS LAUREGUI  
RESPONSABLE DE LA UNIDAD EJECUTORA



INSTITUTO ELECTORAL Y DE PARTICIPACION CIUDADANA DEL ESTADO DE BAJA CALIFORNIA

IDENTIFICACION DE ACTIVIDADES PARA EL EJERCICIO FISCAL 2015

CLAVE 2.02.04.04

PROGRAMA:	OPERACION DEL INSTITUTO	IMPORTE	ENERO	FEBRERO	MARZO	ABRIL	MAYO	JUNIO	JULIO	AGOSTO	SEPTIEMBRE	OCTUBRE	NOVIEMBRE	DECEMBRE
SUBPROGRAMA:	ADMINISTRACION DE LOS RECURSOS	1,237,705.80												
UNIDAD ADMVA. RESPONSABLE:	DIRECCION EJECUTIVA DE ADMINISTRACION	299,864.80	18,894.96	29,002.56	29,002.56	29,002.56	34,508.84	23,002.56	23,002.56	23,002.56	34,508.84	29,002.56	29,002.56	27,931.68
COMPONENTE:	EJERCER EL RECURSO FINANCIERO AUTORIZADO PARA LA REMUNERACION AL PERSONAL	48,399.58	25,690.77											
ACTIVIDAD:	REMUNERAR AL PERSONAL DE CARÁCTER PERMANENTE ADSCRITO AL DEPARTAMENTO DE RECURSOS HUMANOS	164,304.00												
UNIDAD EJECUTORA:	DEPARTAMENTO DE RECURSOS HUMANOS	659,861.20	46,008.12	59,672.64	59,672.64	59,672.64	80,908.96	53,672.64	53,672.64	53,672.64	80,908.96	59,672.64	59,672.64	164,304.00
	SERVICIOS PERSONALES	45,386.32	3,506.64	3,506.64	3,506.64	3,506.64	5,259.96	3,506.64	3,506.64	3,506.64	5,259.96	3,506.64	3,506.64	9,506.64
	SERVICIOS GENERALES	29,754.651	1,577.07	2,487.49	1,863.21	1,863.21	2,794.81	1,863.21	2,412.60	1,863.21	2,794.81	1,863.21	1,863.21	6,208.47
	IMPUESTO SOBRE REMUNERACIONES AL TRABAJO PERSONAL	29,454.51												
<b>TOTAL</b>		<b>1,237,705.81</b>												

TOTAL 1,237,150.41

*Campaña*

C.P. CLAUDIA ADIRA BELTRAN CASTRO  
RESPONSABLE DE LA UNIDAD EJECUTORA



INSTITUTO ELECTORAL Y DE PARTICIPACION CIUDADANA DEL ESTADO DE BAJA CALIFORNIA

CLAVE 2.02.04.05

IDENTIFICACION DE ACTIVIDADES PARA EL EJERCIO FISCAL 2015

PROGRAMA: OPERACION DEL INSTITUTO

SUBPROGRAMA: ADMINISTRACION DE LOS RECURSOS

UNIDAD ADMVA. RESPONSABLE: DIRECCION EJECUTIVA DE ADMINISTRACION

COMPONENTE: EJERCER EL RECURSO FINANCIERO AUTORIZADO PARA LA REMUNERACION AL PERSONAL

ACTIVIDAD: REMUNERAR AL PERSONAL DE CARÁCTER PERMANENTE ADSCRITO AL DEPARTAMENTO DE RECURSOS MATERIALES

UNIDAD EJECUTORA: DEPARTAMENTO DE RECURSOS MATERIALES

PARTIDA	CONCEPTO	ENERO	FEBRERO	MARZO	ABRIL	MAYO	JUNIO	AGOSTO	SEPTIEMBRE	OCTUBRE	NOVIEMBRE	DICIEMBRE
300000	SERVICIOS PERSONALES:	3,444,358.54										
131102	ST CONFIANZA	809,659.89	50,641.58	61,650.62	61,650.62	92,475.94	61,650.62	61,650.62	61,650.62	92,475.94	61,650.62	74,881.47
132112	PV CONFIANZA	112,594.38	55,027.56									
132122	AGUINALDO CONFIANZA	440,381.60										
134102	COMPENSACIONES CONFIANZA	1,875,206.51	128,301.25	143,851.46	143,851.46	215,777.18	143,851.46	143,851.46	143,851.46	215,777.18	143,851.46	169,839.22
141102	AP SERVICIO MEDICO CONFIANZA	212,786.16	16,984.92	16,984.92	16,984.92	24,546.68	16,984.92	16,984.92	16,984.92	24,546.68	16,984.92	16,984.92
300000	SERVICIOS GENERALES	78,338.27	4,226.81	6,930.87	4,993.70	7,490.55	4,993.70	6,992.57	4,993.70	7,490.55	4,993.70	16,639.72
398001	IMPUESTO SOBRE REMUNERACIONES AL TRABAJO PERSONAL	78,338.27										

TOTAL 9,623,081.81

  
 LIC. MANUEL ZAMORA MORENO  
 RESPONSABLE DE LA UNIDAD EJECUTORA





**INSTITUTO ELECTORAL Y DE PARTICIPACION CIUDADANA DEL ESTADO DE BAJA CALIFORNIA**

CLAVE 2.02.04.06

IDENTIFICACION DE ACTIVIDADES PARA EL EJERCICIO FISCAL 2015

PROGRAMA: OPERACION DEL INSTITUTO

SUBPROGRAMA: ADMINISTRACION DE LOS RECURSOS

UNIDAD ADMVA. RESPONSABLE: DIRECCION EJECUTIVA DE ADMINISTRACION

COMPONENTE: EJERCER EL RECURSO FINANCIERO AUTORIZADO PARA LA REMUNERACION AL PERSONAL

ACTIVIDAD: REMUNERAR AL PERSONAL DE CARÁCTER PERMANENTE ADSCRITO A LA DIRECCION GENERAL

UNIDAD EJECUTORA: DIRECCION GENERAL

PARTIDA	CONCEPTO	MES																
		ENERO	FEBRERO	MARZO	ABRIL	MAYO	JUNIO	JULIO	AGOSTO	SEPTIEMBRE	OCTUBRE	NOVIEMBRE	DECEMBRE					
10000	SERVICIOS PERSONALES	2,298,104.07																
111102	ST CONFIANZA	552,090.88	35,419.43	48,119.30	48,119.30	64,878.95	48,119.30	48,119.30	56,728.14	51,070.11	48,119.30	52,359.13						
134112	PV CONFIANZA	70,686.49	15,854.13						55,032.36									
134122	AGUIALDO CONFIANZA	307,985.00																
134102	COMPENSACIONES CONFIANZA	1,311,545.38	86,288.60	100,611.70	100,611.70	150,917.35	100,611.70	100,611.70	132,865.66	119,163.59	100,611.70	118,378.08						
14-1102	AP SERVICIO MEDICO CONFIANZA	45,586.32	3,506.64	3,506.64	3,506.64	3,506.64	3,506.64	3,506.64	3,506.64	3,506.64	3,506.64	3,506.64						
	SERVICIOS GENERALES	54,736.18																
998001	IMPUESTO SOBRE REMUNERACIONES AL TRABAJO PERSONAL	54,736.18	2,956.31	3,877.92	3,492.66	5,236.39	3,492.66	3,492.66	4,594.98	4,336.69	3,492.66	4,336.69						
	TOTAL	2,952,840.25																

LIC. IGNACIO CALDERON TENA  
 RESPONSABLE DE LA UNIDAD EJECUTORA



INSTITUTO ELECTORAL Y DE PARTICIPACION CIUDADANA DEL ESTADO DE BAJA CALIFORNIA

CLAVE 2.02.04.07

IDENTIFICACION DE ACTIVIDADES PARA EL EJERCIO FISCAL 2015

PROGRAMA: OPERACION DEL INSTITUTO

SUBPROGRAMA: ADMINISTRACION DE LOS RECURSOS

UNIDAD ADMVA. RESPONSABLE: DIRECCION EJECUTIVA DE ADMINISTRACION

COMPONENTE: EJERCER EL RECURSO FINANCIERO AUTORIZADO PARA LA REMUNERACION AL PERSONAL

ACTIVIDAD: REMUNERAR AL PERSONAL DE CARACTER TRANSITORIO ADSCRITO AL DEPARTAMENTO DE RECURSOS HUMANOS

UNIDAD EJECUTORA: DEPARTAMENTO DE RECURSOS HUMANOS

PARTIDA	CONCEPTO	ENERO	FEBRERO	MARZO	ABRIL	MAYO	JUNIO	JULIO	AGOSTO	SEPTIEMBRE	OCTUBRE	NOVIEMBRE	DICIEMBRE
100000	SERVICIOS PERSONALES	184,289,211											
123103	ST CONTRATO	80,860.00								9,900.00	9,240.00	11,220.00	
132118	PV CONTRATO	3,327.12								1,084.98	1,012.80	1,278.59	
132123	AGUINALDO CONTRATO	16,655.62								5,424.66	5,068.01	6,147.95	
134103	COMPENSACIONES CONTRATO	70,846.00								23,100.00	21,560.00	26,180.00	
141103	AP SERVICIO MEDICO CONTRATO	8,182.16								3,506.64	2,397.76	2,357.76	
152103	INDEMNIZACIONES CONTRATO	5,545.21								1,808.22	1,687.67	2,049.32	
300000	SERVICIOS GENERALES	3,079.00								1,004.02	997.09	1,137.89	
386001	IMPUESTO SOBRE REMUNERACIONES AL TRABAJO PERSONAL	3,079.00											

TOTAL 157,998.11

*Claudia Beltran Castro*  
 CLAUDIA ADIRA BELTRAN CASTRO  
 RESPONSABLE DE LA UNIDAD EJECUTORA



INSTITUTO ELECTORAL Y DE PARTICIPACION CIUDADANA DEL ESTADO DE BAJA CALIFORNIA

CLAVE 2.02.04.08

IDENTIFICACION DE ACTIVIDADES PARA EL EJERCICIO FISCAL 2015

PROGRAMA: OPERACION DEL INSTITUTO

SUBPROGRAMA: ADMINISTRACION DE LOS RECURSOS

UNIDAD ADMVA. RESPONSABLE: DIRECCION EJECUTIVA DE ADMINISTRACION

COMPONENTE: EJERCER EL RECURSO FINANCIERO AUTORIZADO PARA LA REMUNERACION AL PERSONAL

ACTIVIDAD: REMUNERAR AL PERSONAL DE CARÁCTER TRANSITORIO ADSCRITO AL DEPARTAMENTO DE RECURSOS MATERIALES

UNIDAD EJECUTORA: DEPARTAMENTO DE RECURSOS MATERIALES

PARTICULAR	CONCEPTO	ENERO	FEBRERO	MARZO	ABRIL	MAYO	JUNIO	JULIO	AGOSTO	SEPTIEMBRE	OCTUBRE	NOVIEMBRE	DIEMBRE
100000	SERVICIOS PERSONALES:												
	122103 ST CONTRATO	75,775.00								1,941.00	18,846.00	20,885.00	31,520.00
	132118 PV CONTRATO	6,090.15								213.04	2,695.32	2,286.58	9,465.21
	132123 AGUINALDO CONTRATO	40,150.70								1,065.21	10,376.58	11,437.88	17,826.03
	134103 COMPENSACIONES CONTRATO	170,975.00								4,595.00	43,974.00	48,685.00	73,780.00
	141103 AP SERVICIO MEDICO CONTRATO	30,975.52								1,168.38	10,518.92	8,766.60	10,519.92
	152103 INDEMNIZACIONES CONTRATO	15,385.56								355.07	3,442.19	3,820.96	5,775.84
	SERVICIOS GENERALES	7,481.28								197.15	1,911.29	2,116.05	3,206.79
300000	IMPUESTO SOBRE REMUNERACIONES AL TRABAJO PERSONAL												
	TOTAL	336,789.73								3,942.85	77,271.92	85,480.59	142,624.78

TOTAL 344,223.01

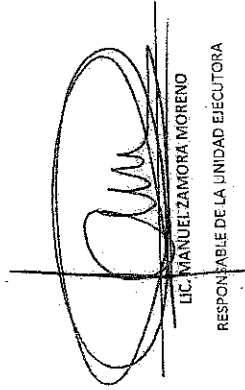
  
LIC. MANUEL ZAMORA MORENO  
RESPONSABLE DE LA UNIDAD EJECUTORA



INSTITUTO ELECTORAL Y DE PARTICIPACION CIUDADANA DEL ESTADO DE BAJA CALIFORNIA

IDENTIFICACION DE SUBPROGRAMAS PARA EL EJERCICIO FISCAL 2015

CLAVE 2.09

PROGRAMA:	OPERACION DEL INSTITUTO	ENERO	FEBRERO	MARZO	ABRIL	MAYO	JUNIO	JULIO	AGOSTO	SEPTIEMBRE	OCTUBRE	NOVIEMBRE	DECEMBRE
20000	SERVICIOS PERSONALES	4,737,186.83											
	11107 DIETAS Y RETRIBUCIONES	143,194.92	143,194.92	143,194.92	143,194.92	143,194.92	143,194.92	143,194.92	143,194.92	143,194.92	143,194.92	143,194.92	143,194.92
	11302 ST CONFianza	38,445.42	46,803.12	46,803.12	46,803.12	70,204.68	46,803.12	46,803.12	46,803.12	54,978.84	46,803.12	46,803.12	56,832.36
	12108 ST CONTRATO	100,998.00											
	132112 PV CONFianza	104,825.63	50,812.44										
	132113 PV CONTRATO	11,068.27											
	132122 AGUINALDO CONFianza	334,308.00											334,308.00
	132128 AGUINALDO CONTRATO	55,341.37											
	134102 COMPENSACIONES CONFianza	1,423,594.91	109,207.28	109,207.28	109,207.28	163,810.92	109,207.28	109,207.28	109,207.28	128,283.96	109,207.28	109,207.28	128,208.72
	134103 COMPENSACIONES CONTRATO	235,662.00											
	141102 AP SERVICIO MEDICO CONFianza	75,977.20	5,844.40	5,844.40	5,844.40	8,766.60	5,844.40	5,844.40	5,844.40	5,844.40	5,844.40	5,844.40	5,844.40
	141109 AP SERVICIO MEDICO CONTRATO	48,508.52											
	152108 INDEMNIZACIONES CONTRATO	18,447.19											
	MATERIALES Y SUMINISTROS	121,049.83											
	211001 MATERIALES, UTILES Y EQUIPOS MENORES DE OFICINA	39,923.43	671.93	3,579.28	1,872.83	2,256.42	2,586.02	1,599.50	2,422.89	2,311.39	8,587.84	2,079.47	387.82
	214001 MATERIALES, UTILES Y EQ. MENORES DE TECNOLOGIA DE LA INFORMACION Y COMUNICACIONES	44,327.60		17,850.53		1,823.00	14,738.27		1,945.00	1,945.00	4,751.73		115.00
	221005 AGUA Y HIELO PARA CONSUMO HUMANO	1,525.00	115.00	115.00	115.00	115.00	115.00	115.00	115.00	115.00	115.00	260.00	115.00
	221006 ARTICULOS DE CAFETERIA	9,388.60							2,675.00	2,675.00	808.60		
	261002 COMBUSTIBLES	28,894.50		2,781.02		2,675.00			2,180.88	2,180.88	23,932.00		
	294001 REFRACCIONES Y ACCESORIOS MENORES DE EQ. DE COMPUTO Y TECNOLOGIAS DE LA INFORMACION	3,000.00	3,000.00										
	SERVICIOS GENERALES	120,517.48											
	356002 SERVICIOS DE IMPRESION	6,500.00											
	375001 VIATICOS EN EL PAIS	4,000.00											
	375002 HOSPEDAJE EN EL PAIS	9,250.00											
	379002 FOMOS	3,097.00											
	379003 HOSPEDAJES Y PASAJES DE INVITADOS	5,000.00											
	385001 REUNIONES DE TRABAJO	22,337.48	2,784.37	2,784.37	2,784.37	5,886.58	2,784.37	2,784.37	2,784.37	2,784.37	11,200.00	2,784.37	2,784.37
	398001 IMPUESTO SOBRE REMUNERACIONES AL TRABAJO PERSONAL	70,333.00	3,208.85	5,025.79	3,791.06	5,886.58	3,791.06	5,103.67	3,791.06	4,453.29	8,702.71	10,355.54	12,632.33
	TOTAL												

TOTAL

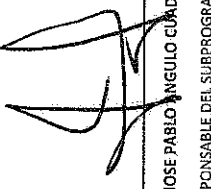
  
 LIC. JOSE PABLO ANGULO CUADRAS  
 RESPONSABLE DEL SUBPROGRAMA

  
 LIC. IGNACIO CALDERON TENA  
 RESPONSABLE DEL PROGRAMA



INSTITUTO ELECTORAL Y DE PARTICIPACION CIUDADANA DEL ESTADO DE BAJA CALIFORNIA

CLAVE 2.03

IDENTIFICACION DE SUBPROGRAMAS PARA EL EJERCICIO FISCAL 2015

PROGRAMA: OPERACION DEL INSTITUTO  
 SUBPROGRAMA: INSTRUMENTOS ELECTORALES

PARTE	ENERO	FEBRERO	MARZO	ABRIL	MAYO	JUNIO	JULIO	AGOSTO	SEPTIEMBRE	OCTUBRE	NOVIEMBRE	DICEMBRE
	3,347,656.00											
	3,347,656.00											

80000 853001 OTROS CONVENIOS

TOTAL 8,326,209.84

LIC. JOSE PABLO ANGULO CUADRAS  
 RESPONSABLE DEL SUBPROGRAMA

LIC. IGNACIO CALDERON TENA  
 RESPONSABLE DEL PROGRAMA



INSTITUTO ELECTORAL Y DE PARTICIPACION CIUDADANA DEL ESTADO DE BAJA CALIFORNIA

CIAVE 2.03.01

IDENTIFICACION DE METAS PARA EL EJERCICIO FISCAL 2015

PROGRAMA: OPERACION DEL INSTITUTO  
 SUBPROGRAMA: INSTRUMENTOS ELECTORALES  
 UNIDAD ADMVA. RESPONSABLE: DIRECCION EJECUTIVA DEL REGISTRO DE ELECTORES  
 COMPONENTE: CONTAR CON UN PADRON ELECTORAL ACTUALIZADO

PARTIDA	CONVENIO												
	ENERO	FEBRERO	MARZO	ABRIL	MAYO	JUNIO	JULIO	AGOSTO	SEPTIEMBRE	OCTUBRE	NOVIEMBRE	DIEMBRE	
200000	83,648.89												
MATERIALES Y SUMINISTROS													
211001 MATERIALES, UTILES Y EQUIPOS MENORES DE OFICINA	31,172.89	5,468.05	2,768.95	1,872.89	1,749.72	4,854.18	1,699.50	2,422.89	1,559.71	6,587.84	2,079.47	397.82	
211001 MATERIALES, UTILES Y EQ. MENORES DE TECNOLOGIA DE LA INFORMACION Y COMUNICACIONES	12,717.60	3,207.07	1,551.73	1,155.00	115.00	3,207.07	115.00	115.00	115.00	4,751.73	260.00	115.00	
221005 AGUA Y HIELO PARA CONSUMO HUMANO	1,325.00	115.00	115.00	115.00	115.00	115.00	115.00	115.00	2,875.00	115.00	888.60		
221006 ARTICULOS DE CAFETERIA	9,388.60	9,235.00			2,675.00				2,180.88		29,582.00		
261001 COMBUSTIBLES	26,894.90		2,782.02										
300000	50,184.48									6,500.00			
SERVICIOS GENERALES													
536002 SERVICIOS DE IMPRESION	6,500.00												
375001 VATICOS EN EL PAIS	4,000.00												
375002 HOSPEDAJE EN EL PAIS	9,250.00		1,600.00						1,600.00				
379002 PEAJES	3,097.00		575.00						178.00				
379003 HOSPEDAJES Y PASAJES DE INVITADOS	5,000.00												
385001 REUNIONES DE TRABAJO	22,397.48		2,784.37			2,784.37			2,784.37				2,784.37
800000	9,347,456.00												
853001 OTROS CONVENIOS	9,347,456.00								3,347,456.00				
<b>TOTAL</b>	<b>9,481,289.47</b>												

LIC. JOSE PABLO ANGILO CUADRAS  
 RESPONSABLE DE LA UNIDAD ADMINISTRATIVA



# INSTITUTO ELECTORAL Y DE PARTICIPACIÓN CIUDADANA DEL ESTADO DE BAJA CALIFORNIA

IDENTIFICACION DE ACTIVIDADES PARA EL EJERCICIO FISCAL 2015

CLAVE 2.03.01.01

PROGRAMA: OPERACION DEL INSTITUTO  
SUBPROGRAMA: INSTRUMENTOS ELECTORALES  
UNIDAD ADMINISTRATIVA: DIRECCION EJECUTIVA DEL REGISTRO DE ELECTORES  
COMPONENTE: CONTAR CON UN PADRON ELECTORAL ACTUALIZADO  
ACTIVIDAD: VIGILAR Y COADYUVAR EN LA ACTUALIZACION DEL PADRON, LA CARTOGRAFIA Y MANTENIMIENTO DE LA DEMARCAACION DISTRITAL Y SECCIONAL TERRITORIAL DEL ESTADO ACORDE A LO ESTABLECIDO EN LA LIPE A TRAVES DE LA C.E.V.  
UNIDAD EJECUTORA: DIRECCION EJECUTIVA DEL REGISTRO DE ELECTORES

PARTIDA	CONCEPTO											
	ENERO	FEBRERO	MARZO	ABRIL	MAYO	JUNIO	JULIO	AGOSTO	SEPTIEMBRE	OCTUBRE	NOVIEMBRE	DICIEMBRE
300000	44,971.41											
200000	20,811.67	5,468.05	671.93	860.55	1,872.83	1,564.77	1,834.18	2,422.89	1,558.71	554.92	2,079.47	387.82
211001 MATERIALES, UTILES Y EQUIPOS MENORES DE OFICINA	6,434.14	3,207.07					3,207.07					
231001 MATERIALES, UTILES Y EQ. MENORES DE TECNOLOGIA DE LA INFORMACION Y COMUNICACIONES	1,525.00	115.00	115.00	115.00	115.00	115.00	115.00	115.00	115.00	115.00	115.00	115.00
231005 AGUA Y HIELO PARA CONSUMO HUMANO	9,388.60	8,335.00										
221006 ARTICULOS DE CAFETERIA	6,832.00											
281001 COMBUSTIBLES	28,594.00											
300000												
SERVICIOS GENERALES	4,000.00											
375001 VIATICOS EN EL PAIS	6,050.00											
375002 HOSPEDAJE EN EL PAIS	2,944.00											
379002 FEALES	5,000.00											
379003 HOSPEDAJES Y PASAJES DE INVITADOS	5,000.00											
385001 REUNIONES DE TRABAJO	11,200.00											

TOTAL 73,565.41

LIC. JOSE PABLO ANGUILO CUADRAS  
RESPONSABLE DE LA UNIDAD EJECUTORA







INSTITUTO ELECTORAL Y DE PARTICIPACION CIUDADANA DEL ESTADO DE BAJA CALIFORNIA

CLAVE 2.08.01.03

IDENTIFICACION DE ACTIVIDADES PARA EL EJERCICIO FISCAL 2015

PROGRAMA: OPERACION DEL INSTITUTO

SUBPROGRAMA: INSTRUMENTOS ELECTORALES

UNIDAD ADMVA. RESPONSABLE: DIRECCION EJECUTIVA DEL REGISTRO DE ELECTORES

COMPONENTE: CONTAR CON UN PADRON ELECTORAL ACTUALIZADO

ACTIVIDAD: REALIZAR LA NOTIFICACION A LOS CIUDADANOS AFECTADOS POR EL PROGRAMA DE RESECCIONAMIENTO 2014 DEL INE

UNIDAD EJECUTORA: DEPARTAMENTO DE OPERACIONES

PARTIDA	CONCEPTO											
	ENERO	FEBRERO	MARZO	ABRIL	MAYO	JUNIO	JULIO	AGOSTO	SEPTIEMBRE	OCTUBRE	NOVIEMBRE	DIEMBRE
20000	MATERIALES Y SUMINISTROS											
21001	MATERIALES, UTILES Y EQUIPOS MENORES DE ORIGEN											
214001	MATERIALES, UTILES Y EQ. MENORES DE TECNOLOGIA DE LA INFORMACION Y COMUNICACIONES											
261001	COMBUSTIBLES											
900000	SERVICIOS GENERALES											
336002	SERVICIOS DE IMPRESION											
	23,884.85											
	8,082.92											
	4,751.79											
	17,100.00											
	6,500.00											
	6,500.00											
	8,082.92											
	4,751.79											
	17,100.00											
	6,500.00											
	6,500.00											

TOTAL 96,984.85

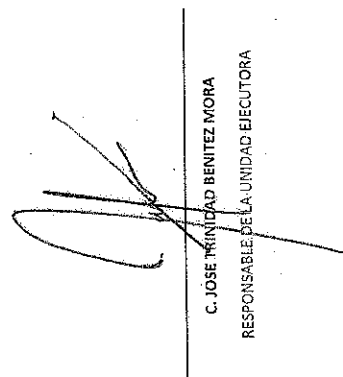
  
C. JOSE TRINIDAD BENITEZ MORA  
RESPONSABLE DE LA UNIDAD EJECUTORA



INSTITUTO ELECTORAL Y DE PARTICIPACION CIUDADANA DEL ESTADO DE BAJA CALIFORNIA

CLAVE 2.08.01.04

IDENTIFICACION DE ACTIVIDADES PARA EL EJERCICIO FISCAL 2015

PROGRAMA: OPERACION DEL INSTITUTO

SUBPROGRAMA: INSTRUMENTOS ELECTORALES

UNIDAD ADMVA. RESPONSABLE: DIRECCION EJECUTIVA DEL REGISTRO DE ELECTORES

COMPONENTE: CONTAR CON UN PADRON ELECTORAL ACTUALIZADO

ACTIVIDAD: COADYUVAR EN LA ELABORACION DEL CONVENIO CON EL INE PARA AMPLIAR LOS HORARIOS DE ATENCION EN MODULOS Y PERMITIR AL IEPBCB EL USO DE MATERIALES ELECTORALES EN VISTA DEL PROCESO ELECTORAL 2016

UNIDAD EJECUTORA: DIRECCION EJECUTIVA DEL REGISTRO DE ELECTORES

CONCEPTO	ENERO	FEBRERO	MARZO	ABRIL	MAYO	JUNIO	JULIO	AGOSTO	SEPTIEMBRE	OCTUBRE	NOVIEMBRE	DICIEMBRE
IMPORTE												
												9,347,456.00

800800

859021 OTROS CONVENIOS

TOTAL 9,347,456.00

LIC. JOSE PABLO ANGUILO CUADRAS  
RESPONSABLE DE LA UNIDAD EJECUTORA



INSTITUTO ELECTORAL Y DE PARTICIPACION CIUDADANA DEL ESTADO DE BAJA CALIFORNIA

CIAVE 2.03.01.03

IDENTIFICACION DE ACTIVIDADES PARA EL EJERCICIO FISCAL 2015

PROGRAMA: OPERACION DEL INSTITUTO

SUBPROGRAMA: INSTRUMENTOS ELECTORALES

UNIDAD ADMVA. RESPONSABLE: DIRECCION EJECUTIVA DEL REGISTRO DE ELECTORES

COMPONENTE: CONTAR CON UN PADRON ELECTORAL ACTUALIZADO

ACTIVIDAD: SUPERVISAR EL CUMPLIMIENTO DE LOS AVANCES DE LOS PROGRAMAS DE LA DIRECCION EJECUTIVA DEL REGISTRO DE ELECTORES

UNIDAD EJECUTORA: DIRECCION GENERAL

CONCEPTO	ENERO	FEBRERO	MARZO	ABRIL	MAYO	JUNIO	JULIO	AGOSTO	SEPTIEMBRE	OCTUBRE	NOVIEMBRE	DICIEMBRE
20000 MATERIALES Y SUMINISTROS	4,962.90											
261001 COMBUSTIBLES	4,962.90		2,782.02									2,180.88
30000 SERVICIOS GENERALES	17,290.48											
375001 VIATICOS EN EL PAIS	2,200.00		1,100.00									1,100.00
375002 HOSPEDAJE EN EL PAIS	3,200.00		1,600.00									1,600.00
379002 PEAJES	755.00		575.00									175.00
385001 REUNIONES DE TRABAJO	11,137.48		2,784.37									2,784.37
<b>TOTAL</b>	<b>27,253.38</b>		<b>2,784.37</b>									<b>2,784.37</b>

TOTAL 27,253.38

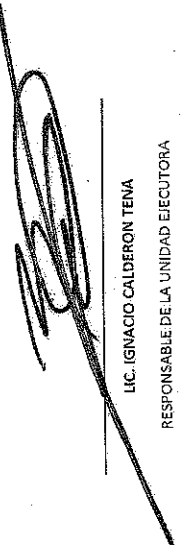
  
LIC. IGNACIO CALDERON TENA  
RESPONSABLE DE LA UNIDAD EJECUTORA





INSTITUTO ELECTORAL Y DE PARTICIPACION CIUDADANA DEL ESTADO DE BAJA CALIFORNIA

CLAVE 2.03.02.01

IDENTIFICACION DE ACTIVIDADES PARA EL EJERCICIO FISCAL 2015

PROGRAMA: OPERACION DEL INSTITUTO

SUBPROGRAMA: INSTRUMENTOS ELECTORALES

UNIDAD ADMVA. RESPONSABLE: DIRECCION EJECUTIVA DEL REGISTRO DE ELECTORES

COMPONENTE: CONTAR CON UNA CARTOGRAFIA ELECTORAL ACTUALIZADA

ACTIVIDAD: ACTUALIZAR LA BASE CARTOGRAFICA DEL IEPC ACORDE A LA INFORMACION PROPORCIONADA POR EL INE

UNIDAD EJECUTORA: DEPARTAMENTO DE CARTOGRAFIA

PARTIDA	CONCEPTO	ENERO	FEBRERO	MARZO	ABRIL	MAYO	JUNIO	JULIO	AGOSTO	SEPTIEMBRE	OCTUBRE	NOVIEMBRE	DIEMBRE
20000	MATERIALES Y SUMINISTROS	97,047.56											
211001	MATERIALES, UTILES Y EQUIPOS MENORES DE OFICINA	2,567.56	750.33	751.64	506.70	751.64							518.69
214001	MATERIALES, UTILES Y EQ. MENORES DE TECNOLOGIA DE LA INFORMACION Y COMUNICACIONES	91,480.00	16,238.80	11,551.20	1,825.00	11,551.20							1,825.00
234001	REFACCIONES Y ACCESORIOS MENORES DE EQ. DE COMPUTO Y TECNOLOGIAS DE LA INFORMACION	9,000.00	9,000.00										

TOTAL 97,047.56

*OLGA HERRERA*

ARQ. OLGA ELENA HERRERA DE LEON  
RESPONSABLE DE LA UNIDAD EJECUTORA



INSTITUTO ELECTORAL Y DE PARTICIPACION CIUDADANA DEL ESTADO DE BAJA CALIFORNIA

IDENTIFICACION DE ACTIVIDADES PARA EL EJERCICIO FISCAL 2015

CLAVE 2.09.02.02

PROGRAMA: OPERACION DEL INSTITUTO

SUBPROGRAMA: INSTRUMENTOS ELECTORALES

UNIDAD ADMVA. RESPONSABLE: DIRECCION EJECUTIVA DEL REGISTRO DE ELECTORES

COMPONENTE: CONTAR CON UNA CARTOGRAFIA ELECTORAL ACTUALIZADA

ACTIVIDAD: GENERAR LA INFORMACION GEOESTADISTICA DERIVADA DEL PROCESO ELECTORAL 2013.

UNIDAD EJECUTORA: DEPARTAMENTO DE CARTOGRAFIA

PARTIDA	CONCEPTO	ENERO	FEBRERO	MARZO	ABRIL	MAYO	JUNIO	JULIO	AGOSTO	SEPTIEMBRE	OCTUBRE	NOVIEMBRE	DICIEMBRE
		IMPORTE	IMPORTE	IMPORTE	IMPORTE	IMPORTE	IMPORTE	IMPORTE	IMPORTE	IMPORTE	IMPORTE	IMPORTE	IMPORTE
20000	MATERIALES Y SUMINISTROS	352.98											
211001	MATERIALES, UTILES Y EQUIPOS MENORES DE OFICINA	232.98											232.98
214001	MATERIALES, UTILES Y EQ. MENORES DE TECNOLOGIA DE LA INFORMACION Y COMUNICACIONES	120.00											120.00

TOTAL 552.98

OLGA HERRERA

ARQ. OLGA ELENA HERRERA DE LEON

RESPONSABLE DE LA UNIDAD EJECUTORA



INSTITUTO ELECTORAL Y DE PARTICIPACION CIUDADANA DEL ESTADO DE BAJA CALIFORNIA

CLAVE 2.03.03

IDENTIFICACION DE METAS PARA EL EJERCICIO FISCAL 2015

PROGRAMA: OPERACION DEL INSTITUTO

SUBPROGRAMA: INSTRUMENTOS ELECTORALES

UNIDAD ADMVA. RESPONSABLE: DIRECCION EJECUTIVA DEL REGISTRO DE ELECTORES

COMPONENTES: EJERCER EL RECURSO FINANCIERO AUTORIZADO PARA LA REMUNERACION AL PERSONAL

PARTIDA	CONCEPTO											
	ENERO	FEBRERO	MARZO	ABRIL	MAYO	JUNIO	JULIO	AGOSTO	SEPTIEMBRE	OCTUBRE	NOVIEMBRE	DICIEMBRE
100000	SERVICIOS PERSONALES:											
111107	148,195.58	148,194.92	148,194.92	148,194.92	148,194.92	148,194.92	148,194.92	148,194.92	148,194.92	148,194.92	148,194.92	148,194.92
113102	610,112.10	38,445.42	46,803.12	46,803.12	46,803.12	46,803.12	46,803.12	46,803.12	54,978.84	62,026.96	46,803.12	56,832.36
122108	100,996.00									96,770.00	64,728.00	
132112	104,879.65	50,812.44				54,017.19				3,974.79	7,093.48	934,308.00
132119	11,068.27											
132122	35,341.37											
132123	1,433,584.91	109,207.28	109,207.28	109,207.28	109,207.28	109,207.28	109,207.28	109,207.28	125,285.95	144,794.24	109,207.28	128,708.59
134103	235,862.00	5,844.40	5,844.40	5,844.40	5,844.40	5,844.40	5,844.40	5,844.40	5,844.40	84,650.00	151,032.00	
134109	75,977.20	5,844.40	5,844.40	5,844.40	5,844.40	5,844.40	5,844.40	5,844.40	5,844.40	8,766.60	5,844.40	5,844.40
141102	48,508.52									26,299.80	22,208.72	
141109	16,447.13									6,624.86	11,822.47	
152103												
800000	70,938.00											
398001	70,938.00	5,025.79	3,791.06	3,791.06	5,866.58	3,791.05	5,103.67	5,791.06	4,455.29	8,702.71	10,355.54	11,632.33
		3,208.85	3,791.06	3,791.06	5,866.58	3,791.05	5,103.67	5,791.06	4,455.29	8,702.71	10,355.54	11,632.33
TOTAL	4,807,519.83											

LIC. JOSE PABLO ANGULO CUADRAS  
RESPONSABLE DE LA UNIDAD ADMINISTRATIVA







INSTITUTO ELECTORAL Y DE PARTICIPACION CIUDADANA DEL ESTADO DE BAJA CALIFORNIA

CLAVE 2.03203.02

IDENTIFICACION DE ACTIVIDADES PARA EL EJERCIO FISCAL 2015

PROGRAMA: OPERACION DEL INSTITUTO  
 SUBPROGRAMA: INSTRUMENTOS ELECTORALES  
 UNIDAD ADMVA. RESPONSABLE: DIRECCION EJECUTIVA DEL REGISTRO DE ELECTORES  
 COMPONENTE: EJERCER EL RECURSO FINANCIERO AUTORIZADO PARA LA REMUNERACION AL PERSONAL  
 ACTIVIDAD: REMUNERAR AL PERSONAL DE CARÁCTER PERMANENTE ADSCRITO AL DEPARTAMENTO DE OPERACIONES  
 UNIDAD EJECUTORA: DEPARTAMENTO DE OPERACIONES

PARTIDA	CONCEPTO	ENERO	FEBRERO	MARZO	ABRIL	MAYO	JUNIO	JULIO	AGOSTO	SEPTIEMBRE	OCTUBRE	NOVIEMBRE	DICIEMBRE
100000	SERVICIOS PERSONALES	603,807.94											
113102	ST CONFIANZA	148,718.75	9,658.25	11,025.00	11,025.00	16,557.50	11,025.00	11,025.00	11,025.00	16,557.50	11,025.00	11,025.00	19,887.50
132112	PV CONFIANZA	31,500.00	14,863.50					16,557.50					78,750.00
132122	AGUINALDO CONFIANZA	78,750.00											
134102	COMPENSACIONES CONFIANZA	855,345.75	22,050.00	25,725.00	25,725.00	39,557.50	25,725.00	25,725.00	25,725.00	39,557.50	25,725.00	25,725.00	90,318.75
141102	AF SERVICIO MEDICO CONFIANZA	15,135.44	1,168.88	1,168.88	1,168.88	1,753.32	1,168.88	1,168.88	1,168.88	1,753.32	1,168.88	1,168.88	1,168.88
300000	SERVICIOS GENERALES	14,320.33	755.88	893.03	893.03	1,339.54	893.03	1,294.89	893.03	1,339.54	893.03	893.03	2,975.69
338000	IMPUESTO SOBRE REMUNERACIONES AL TRABAJO PERSONAL	14,320.33											
<b>TOTAL</b>		<b>618,828.27</b>											

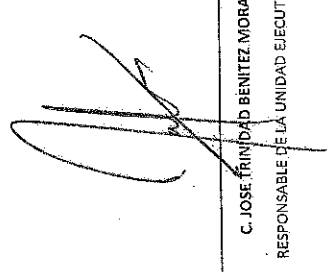
  
 C. JOSE TRINIDAD BENITEZ MORA  
 RESPONSABLE DE LA UNIDAD EJECUTORA



INSTITUTO ELECTORAL Y DE PARTICIPACION CIUDADANA DEL ESTADO DE BAJA CALIFORNIA

CLAVE 2.09.05.03

IDENTIFICACION DE ACTIVIDADES PARA EL EJERCICIO FISCAL 2015

PROGRAMA: OPERACION DEL INSTITUTO

SUBPROGRAMA: INSTRUMENTOS ELECTORALES

UNIDAD ADMVA. RESPONSABLE: DIRECCION EJECUTIVA DEL REGISTRO DE ELECTORES

COMPONENTE: EJERCER EL RECURSO FINANCIERO AUTORIZADO PARA LA REMUNERACION AL PERSONAL

ACTIVIDAD: REMUNERAR AL PERSONAL DE CARÁCTER PERMANENTE ADSCRITO AL DEPARTAMENTO DE CARTOGRAFIA

UNIDAD EJECUTORA: DEPARTAMENTO DE CARTOGRAFIA

PARTIDA	ENERO	FEBRERO	MARZO	ABRIL	MAYO	JUNIO	JULIO	AGOSTO	SEPTIEMBRE	OCTUBRE	NOVIEMBRE	DICIEMBRE
100000	840,150.46											
SERVICIOS PERSONALES	199,251.67	15,285.06	15,285.06	15,285.06	15,285.06	15,285.06	15,285.06	15,285.06	15,285.06	22,927.59	15,285.06	18,560.43
118102 ST CONFIANZA	96,408.33	17,978.27					18,455.06					
132112 PV CONFIANZA	109,172.00											
132122 AGUINALDO CONFIANZA	464,920.58	90,570.12	95,865.14	95,865.14	95,865.14	95,865.14	95,865.14	95,865.14	95,865.14	53,497.71	95,865.14	109,479.00
134102 COMPENSACIONES CONFIANZA	90,990.88	2,337.76	2,337.76	2,337.76	2,337.76	2,337.76	2,337.76	2,337.76	2,337.76	3,506.64	2,337.76	2,337.76
141102 AP SERVICIO MEDICO CONFIANZA	19,677.14											
SERVICIOS GENERALES	19,677.14	1,674.84	1,238.09	1,238.09	1,238.09	1,238.09	1,686.06	1,238.09	1,238.09	1,857.13	1,238.09	4,125.49
399004 IMPUESTO SOBRE REMUNERACIONES AL TRABAJO PERSONAL	15,677.14	1,047.95										

TOTAL 859,827.60

*OLGA HERRERA*

ARQ. OLGA ELENA HERRERA DE LEON

RESPONSABLE DE LA UNIDAD EJECUTORA



INSTITUTO ELECTORAL Y DE PARTICIPACION CIUDADANA DEL ESTADO DE BAJA CALIFORNIA

CLAVE 2.03.05.04

IDENTIFICACION DE ACTIVIDADES PARA EL EJERCIO FISCAL 2015

PROGRAMA: OPERACION DEL INSTITUTO

SUBPROGRAMA: INSTRUMENTOS ELECTORALES

UNIDAD ADMVA. RESPONSABLE: DIRECCION EJECUTIVA DEL REGISTRO DE ELECTORES

COMPONENTE: EJERCER EL RECURSO FINANCIERO AUTORIZADO PARA LA REMUNERACION AL PERSONAL

ACTIVIDAD: REMUNERAR A REPRESENTANTES DE PARTIDOS POLITICOS ANTE LA COMISION ESTATAL DE VIGILANCIA

UNIDAD EJECUTORA: DIRECCION GENERAL

CONCEPTO	ENERO	FEBRERO	MARZO	ABRIL	MAYO	JUNIO	JULIO	AGOSTO	SEPTIEMBRE	OCTUBRE	NOVIEMBRE	DICIEMBRE
100000	143,495.58	143,494.52	143,494.52	143,494.52	143,494.52	143,494.52	143,494.52	143,494.52	143,494.52	143,494.52	143,494.52	143,494.52
SERVICIOS PERSONALES	1,718,399.70											
111107 DIETAS Y RETRIBUCIONES												

TOTAL 1,718,399.70

LIC. IGNACIO CALDERON TENA  
RESPONSABLE DE LA UNIDAD EJECUTORA



INSTITUTO ELECTORAL Y DE PARTICIPACION CIUDADANA DEL ESTADO DE BAJA CALIFORNIA

CLAVE 2.05.03.05

IDENTIFICACION DE ACTIVIDADES PARA EL EJERCIO FISCAL 2015

PROGRAMA: OPERACION DEL INSTITUTO

SUBPROGRAMA: INSTRUMENTOS ELECTORALES

UNIDAD ADIVA. RESPONSABLE: DIRECCION EJECUTIVA DEL REGISTRO DE ELECTORES

COMPONENTE: EJERCER EL RECURSO FINANCIERO AUTORIZADO PARA LA REMUNERACION AL PERSONAL

ACTIVIDAD: REMUNERAR AL PERSONAL DE CARÁCTER TRANSITORIO ADSCRITO AL DEPARTAMENTO DE OPERACIONES

UNIDAD EJECUTORA: DEPARTAMENTO DE OPERACIONES

	ENERO	FEBRERO	MARZO	ABRIL	MAYO	JUNIO	JULIO	AGOSTO	SEPTIEMBRE	OCTUBRE	NOVIEMBRE	DICIEMBRE
100000	470,053.28											
	SERVICIOS PERSONALES											
122103	ST CONTRATO	100,998.00										64,778.00
132118	PY CONTRATO	11,068.27										7,093.48
132123	AGUINALDO CONTRATO	55,341.37										35,487.40
134103	COMPENSACIONES CONTRATO	235,662.00										84,630.00
141103	AP SERVICIO MEDICO CONTRATO	48,508.52										151,032.00
152108	INDERMINIZACIONES CONTRATO	18,447.13										25,299.80
	SERVICIOS GENERALES	30,242.85										6,624.66
300000	398001 IMPUESTO SOBRE REMUNERACIONES AL TRABAJO PERSONAL	10,242.85										3,678.37
	TOTAL											6,584.48

TOTAL 480,266.44

*[Handwritten Signature]*  
 C. JOSE TRINIDAD BENITEZ MORA  
 RESPONSABLE DE LA UNIDAD EJECUTORA



INSTITUTO ELECTORAL Y DE PARTICIPACION CIUDADANA DEL ESTADO DE BAJA CALIFORNIA

IDENTIFICACION DE SUBPROGRAMAS PARA EL EJERCICIO FISCAL 2015

CLAVE 2.04

PROGRAMA: OPERACION DEL INSTITUTO

SUBPROGRAMA: TECNOLOGIAS DE LA INFORMACION

PARTIDA	CONCEPTO											
	ENERO	FEBRERO	MARZO	ABRIL	MAYO	JUNIO	JULIO	AGOSTO	SEPTIEMBRE	OCTUBRE	NOVIEMBRE	DECEMBRE
100000	SERVICIOS PERSONALES											
113103 ST CONTRANZA	4,707,652.12	66,642.97	81,130.56	81,130.56	121,695.84	81,130.56	81,130.56	81,130.56	84,995.72	1,659.84	2,248.71	96,515.66
122208 ST CONTRATO	1,057,594.81											81,130.56
132112 PV CONFIANZA	65,405.00											21,432.00
132118 PV CONTRATO	169,317.15	84,370.43										579,504.00
132119 PV CONTRATO	6,948.49											2,939.84
132122 AGUINALDO CONFIANZA	579,504.00											14,743.56
132123 AGUINALDO CONTRATO	34,742.47											189,304.64
134102 COMPENSACIONES CONFIANZA	2,467,721.21	162,251.12	189,304.64	189,304.64	283,956.96	189,304.64	189,304.64	189,304.64	189,304.64	208,381.32	264,180.28	223,109.05
134103 COMPENSACIONES CONTRATO	147,945.00											50,008.00
141102 AP SERVICIO MEDICO CONFIANZA	151,954.40											81,599.00
141103 AP SERVICIO MEDICO CONTRATO	16,948.76	11,688.80	11,688.80	11,688.80	17,052.20	11,688.80	11,688.80	11,688.80	11,688.80	11,688.80	5,844.40	11,688.80
152103 INDEMNIZACIONES CONTRATO	14,580.83											5,844.40
200000	MATERIALES Y SUMINISTROS											
211001 MATERIALES, UTILES Y EQUIPOS MENORES DE OFICINA	262,312.46	13,800.38	146.30	549.70	10,954.00	5,775.00	1,507.93	96.50				549.70
214001 MATERIALES, UTILES Y EQ. MENORES DE TECNOLOGIA DE LA INFORMACION Y COMUNICACIONES	16,797.01	4,926.01	14,345.00	18,660.00	10,954.00	5,775.00	4,679.06	10,954.00	62.78			10,954.00
216001 MATERIAL DE LIMPIEZA	188.34	62.78	400.00	400.00	600.00	600.00	600.00	600.00	600.00			600.00
221004 ALIMENTACION DE PERSONAL	8,150.00	400.00	400.00	400.00	600.00	600.00	600.00	600.00	600.00			600.00
261001 COMBUSTIBLES	55,560.36		8,453.06									17,965.10
271001 VESTUARIO Y UNIFORMES	8,205.18											600.00
281001 HERRAMIENTAS MENORES	19,422.00											17,965.10
284001 REFACCIONES Y ACCESORIOS MENORES DE EQ. DE COMPUTO Y TECNOLOGIAS DE LA INFORMACION	45,692.50	7,942.50										15,422.00
300000	SERVICIOS GENERALES											
317001 SERVICIO DE ACCESO A INTERNET, REDES Y PROCESAMIENTO DE INFORMACION	386,692.83	13,340.00	13,340.00	13,340.00	13,340.00	13,340.00	13,340.00	13,340.00	13,340.00	13,340.00	13,340.00	13,340.00
327001 ARRENDAMIENTO DE ACTIVOS INTANGIBLES	160,080.00	13,340.00	13,340.00	13,340.00	13,340.00	13,340.00	13,340.00	13,340.00	13,340.00	13,340.00	13,340.00	13,340.00
353001 INSTALACION, REPARACION Y MANTENIMIENTO DE EQUIPO DE COMPUTO Y TECNOLOGIAS DE LA	13,995.00	27,000.00										1,033.00
371001 PASAJES AEREOS	8,000.00											6,900.00
375001 VIATICOS EN EL PAIS	27,300.00											6,700.00
375002 HOSPEDAJE EN EL PAIS	20,100.00											6,700.00

TOTAL

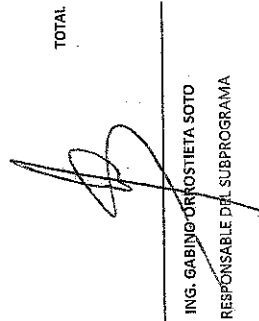
  
 ING. GABINO ORROSTIETA SOTO  
 RESPONSABLE DEL SUBPROGRAMA

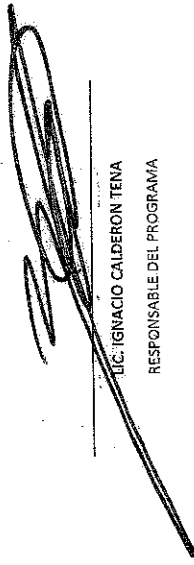
  
 LIC. IGNACIO CALDERON TENA  
 RESPONSABLE DEL PROGRAMA



INSTITUTO ELECTORAL Y DE PARTICIPACION CIUDADANA DEL ESTADO DE BAJA CALIFORNIA

CLAVE 2.04

IDENTIFICACION DE SUBPROGRAMAS PARA EL EJERCIO FISCAL 2015

PROGRAMA: OPERACION DEL INSTITUTO

SUBPROGRAMA: TECNOLOGIAS DE LA INFORMACION

PARTIDA	CONCEPTO											
	ENERO	FEBRERO	MARZO	ABRIL	MAYO	JUNIO	JULIO	AGOSTO	SEPTIEMBRE	OCTUBRE	NOVIEMBRE	DICIEMBRE
500000	8,952.00											
375003 RENTA DE VEHICULOS POR COMISIONES EN EL PAIS	11,656.00		1,187.00								3,483.00	3,483.00
379002 PEAJES	110,291.83		6,571.58								10,731.28	8,745.14
398003 IMPUESTO SOBRE REMUNERACIONES AL TRABAJO PERSONAL	1,212,847.47	5,582.36	8,620.56	6,571.58	9,857.36	6,571.58	6,571.58	6,571.58	7,233.81	6,571.58	6,536.69	6,571.58
BIENES Y MUEBLES	17,200.00		17,200.00									
511004 MUEBLES DE OFICINA Y ESTANTERIA	41,200.00		30,800.00									
535004 EQUIPO DE COMPUTO Y DE TECNOLOGIA DE LA INFORMACION	1,154,447.47		10,000.00									
597001 LICENCIAS INFORMATICAS E INTELLECTUALES			1,444,447.47									

TOTAL 6,569,514.88

ING. GABINO ORPROSTIETA SOTO  
RESPONSABLE DEL SUBPROGRAMA

LIC. IGNACIO CALDERON TENA  
RESPONSABLE DEL PROGRAMA





INSTITUTO ELECTORAL Y DE PARTICIPACION CIUDADANA DEL ESTADO DE BAJA CALIFORNIA

CLAVE 2.04.01.01

IDENTIFICACION DE ACTIVIDADES PARA EL EJERCICIO FISCAL 2015

PROGRAMA: OPERACION DEL INSTITUTO

SUBPROGRAMA: TECNOLOGIAS DE LA INFORMACION

UNIDAD ADMVA. RESPONSABLE: DIRECCION EJECUTIVA DE INFORMATICA Y ESTADISTICA ELECTORAL

COMPONENTE: CONTAR CON UNA ADECUADA ACTUALIZACION Y MANTENIMIENTO DE LAS TECNOLOGIAS DE LA INFORMACION DEL IEPCBC

ACTIVIDAD: SUPERVISAR Y COORDINAR LAS ACTIVIDADES DE LAS ÁREAS A CARGO DE ESTA DIRECCIÓN EJECUTIVA

UNIDAD EJECUTORA: DIRECCION EJECUTIVA DE INFORMATICA Y ESTADISTICA ELECTORAL

CONCEPTO	ENERO	FEBRERO	MARZO	ABRIL	MAYO	JUNIO	JULIO	AGOSTO	SEPTIEMBRE	OCTUBRE	NOVIEMBRE	DECEMBRE
20000 MATERIALES Y SUMINISTROS	25,904.85											
211001 MATERIALES, UTILES Y EQUIPOS MENORES DE OFICINA	11,295.67	11,295.67										
221004 ALIMENTACION DE PERSONAL	6,400.00	400.00	400.00	400.00	400.00	600.00	600.00	600.00	600.00	600.00	600.00	600.00
271001 VESTUARIO Y UNIFORMES	8,209.18	8,209.18										

TOTAL 25,904.85

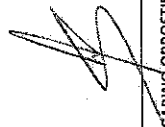
  
 ING. GABINO ORROSTIETA SOTO  
 RESPONSABLE DE LA UNIDAD EJECUTORA





INSTITUTO ELECTORAL Y DE PARTICIPACION CIUDADANA DEL ESTADO DE BAJA CALIFORNIA

IDENTIFICACION DE ACTIVIDADES PARA EL EJERCICIO FISCAL 2015

CLAVE 2.04.01.02

PROGRAMA: OPERACION DEL INSTITUTO

SUBPROGRAMA: TECNOLOGIAS DE LA INFORMACION

UNIDAD ADMVA. RESPONSABLE: DIRECCION EJECUTIVA DE INFORMATICA Y ESTADISTICA ELECTORAL

COMPONENTE: CONTAR CON UNA ADECUADA ACTUALIZACION Y MANTENIMIENTO DE LAS TECNOLOGIAS DE LA INFORMACION DEL IERCEC

ACTIVIDAD: ASISTIR A LOS CURSOS, FOROS, EVENTOS O CONGRESOS EN MATERIA DE ACTUALIZACION DE TECNOLOGIAS DE LA INFORMACION

UNIDAD EJECUTORA: DIRECCION EJECUTIVA DE INFORMATICA Y ESTADISTICA ELECTORAL

PARTIDA	ENERO	FEBRERO	MARZO	ABRIL	MAYO	JUNIO	JULIO	AGOSTO	SEPTIEMBRE	OCTUBRE	NOVIEMBRE	DICIEMBRE
---------	-------	---------	-------	-------	------	-------	-------	--------	------------	---------	-----------	-----------

TOTAL

ING. GABINO ORROSTIETA SOTO  
RESPONSABLE DE LA UNIDAD EJECUTORA



INSTITUTO ELECTORAL Y DE PARTICIPACION CIUDADANA DEL ESTADO DE BAJA CALIFORNIA

CLAVE 2.04.01.03

IDENTIFICACION DE ACTIVIDADES PARA EL EJERCICIO FISCAL 2015

PROGRAMA: OPERACION DEL INSTITUTO

SUBPROGRAMA: TECNOLOGIAS DE LA INFORMACION

UNIDAD ADMVA. RESPONSABLE: DIRECCION EJECUTIVA DE INFORMATICA Y ESTADISTICA ELECTORAL

COMPONENTE: CONTAR CON UNA ADECUADA ACTUALIZACION Y MANTENIMIENTO DE LAS TECNOLOGIAS DE LA INFORMACION DEL IEPCBC

ACTIVIDAD: REDISEÑO DE LA PAGINA INSTITUCIONAL DE INTERNET

UNIDAD EJECUTORA: DEPARTAMENTO DE DISEÑO INSTITUCIONAL

PARTIDA	CONCEPTO	ENERO	FEBRERO	MARZO	ABRIL	MAYO	JUNIO	JULIO	AGOSTO	SEPTIEMBRE	OCTUBRE	NOVIEMBRE	DICIEMBRE
---------	----------	-------	---------	-------	-------	------	-------	-------	--------	------------	---------	-----------	-----------

50000. BIENES Y MUEBLES 10,000.00 10,000.00 10,000.00

597001 LICENCIAS INFORMATICAS E INTELECTUALES

TOTAL 30,000.00

ING. JORGE QUINTERO LARA

RESPONSABLE DE LA UNIDAD EJECUTORA



INSTITUTO ELECTORAL Y DE PARTICIPACION CIUDADANA DEL ESTADO DE BAJA CALIFORNIA

CLAVE 2.54.01.04

IDENTIFICACION DE ACTIVIDADES PARA EL EJERCICIO FISCAL 2015

PROGRAMA:	OPERACION DEL INSTITUTO	CONCEPTO	ENERO	FEBRERO	MARZO	ABRIL	MAYO	JUNIO	JULIO	AGOSTO	SEPTIEMBRE	OCTUBRE	NOVIEMBRE	DIEMBRE
SUBPROGRAMA:	TECNOLOGIAS DE LA INFORMACION													
UNIDAD ADMVA. RESPONSABLE:	DIRECCION EJECUTIVA DE INFORMATICA Y ESTADISTICA ELECTORAL													
COMPONENTE:	CONTAR CON UNA ADECUADA ACTUALIZACION Y MANTENIMIENTO DE LAS TECNOLOGIAS DE LA INFORMACION DEL IEPIC													
ACTIVIDAD:	ACTUALIZACION E INNOVACION PERMANENTE DE LA PAGINA INSTITUCIONAL DE INTERNET DEL IEPIC													
UNIDAD EJECUTORA:	DEPARTAMENTO DE DISEÑO INSTITUCIONAL													

TOTAL

ING. JORGE QUINTERO LARA  
RESPONSABLE DE LA UNIDAD EJECUTORA



INSTITUTO ELECTORAL Y DE PARTICIPACION CIUDADANA DEL ESTADO DE BAJA CALIFORNIA

CLAVE 2.04.01.05

IDENTIFICACION DE ACTIVIDADES PARA EL EJERCICIO FISCAL 2015

PROGRAMA: OPERACION DEL INSTITUTO

SUBPROGRAMA: TECNOLOGIAS DE LA INFORMACION

UNIDAD ADMVA. RESPONSABLE: DIRECCION EJECUTIVA DE INFORMATICA Y ESTADISTICA ELECTORAL

COMPONENTE: CONTAR CON UNA ADECUADA ACTUALIZACION Y MANTENIMIENTO DE LAS TECNOLOGIAS DE LA INFORMACION DEL IEPBC

ACTIVIDAD: DISEÑO, ELABORACIÓN E IMPRESIÓN DE SOLUCIONES GRAFICAS Y MATERIALES DIDACTICOS PARA LOS DISTINTOS DEPARTAMENTOS DEL IEPBC

UNIDAD EJECUTORA: DEPARTAMENTO DE DISEÑO INSTITUCIONAL

PARTEA	CONCEPTO	ENERO	FEBRERO	MARZO	ABRIL	MAYO	JUNIO	JULIO	AGOSTO	SEPTIEMBRE	OCTUBRE	NOVIEMBRE	DICIEMBRE
20000	MATERIALES Y SUMINISTROS	91,039.36											
211001	MATERIALES, UTILES Y EQUIPOS MENORES DE OFICINA	5,412.24	2,504.91		549.70								
214001	MATERIALES, UTILES Y EQ. MENORES DE TECNOLOGIA DE LA INFORMACION Y COMUNICACIONES	85,927.12	42,422.56		15,200.00	10,954.00	5,775.00	621.56	1,507.98	10,954.00			549.70

TOTAL 91,039.36

ING. JORGE QUINTERO LARA

RESPONSABLE DE LA UNIDAD EJECUTORA



INSTITUTO ELECTORAL Y DE PARTICIPACION CIUDADANA DEL ESTADO DE BAJA CALIFORNIA

CLAVE 2.04.01.06

IDENTIFICACION DE ACTIVIDADES PARA EL EJERCIO FISCAL 2015

PROGRAMA: OPERACION DEL INSTITUTO  
 SUBPROGRAMA: TECNOLOGIAS DE LA INFORMACION  
 UNIDAD ADMVA. RESPONSABLE: DIRECCION EJECUTIVA DE INFORMATICA Y ESTADISTICA ELECTORAL  
 COMPONENTE: CONTAR CON UNA ADECUADA ACTUALIZACION Y MANTENIMIENTO DE LAS TECNOLOGIAS DE LA INFORMACION DEL IEPCBC  
 ACTIVIDAD: DESARROLLAR Y ACTUALIZAR DE SISTEMAS INFORMATICOS  
 UNIDAD EJECUTORA: DEPARTAMENTO DE SISTEMAS Y ESTADISTICA ELECTORAL

PARTIDA	CONCEPTO	ENERO	FEBRERO	MARZO	ABRIL	MAYO	JUNIO	JULIO	AGOSTO	SEPTIEMBRE	OCTUBRE	NOVIEMBRE	DICIEMBRE
200000	MATERIALES Y SUMINISTROS	1,992.80											
211001	MATERIALES, UTILS Y EQUIPOS MENORES DE OFICINA	242.80				146.30							
221004	ALIMENTACION DE PERSONAL	1,750.00											1,750.00
300000	SERVICIOS GENERALES												

TOTAL 1,992.80

ING. CRUZ ARTURO FUENTES SOTO  
 RESPONSABLE DE LA UNIDAD EJECUTORA





INSTITUTO ELECTORAL Y DE PARTICIPACION CIUDADANA DEL ESTADO DE BAJA CALIFORNIA

CLAVE 2.04.01.06

IDENTIFICACION DE ACTIVIDADES PARA EL EJERCIO FISCAL 2015

PROGRAMA: OPERACION DEL INSTITUTO

SUBPROGRAMA: TECNOLOGIAS DE LA INFORMACION

UNIDAD ADIMVA. RESPONSABLE: DIRECCION EJECUTIVA DE INFORMATICA Y ESTADISTICA ELECTORAL

COMPONENTE: CONTAR CON UNA ADECUADA ACTUALIZACION Y MANTENIMIENTO DE LAS TECNOLOGIAS DE LA INFORMACION DEL IEPBC

ACTIVIDAD: SUPERVISAR EL CUMPLIMIENTO DE LOS AVANCES DE LOS PROGRAMAS DE LA DIRECCION EJECUTIVA DE INFORMATICA Y ESTADISTICA ELECTORAL

UNIDAD EJECUTORA: DIRECCION GENERAL

ARTICULO	ENERO	FEBRERO	MARZO	ABRIL	MAYO	JUNIO	JULIO	AGOSTO	SEPTIEMBRE	OCTUBRE	NOVIEMBRE	DICIEMBRE
20000												
214001												
MATERIALES Y SUMINISTROS	4,560.95											
MATERIALES, UTILES Y ED. MEJORES DE TECNOLOGIA DE LA INFORMACION Y COMUNICACIONES	4,560.95	509.45										4,087.50

TOTAL 4,560.95

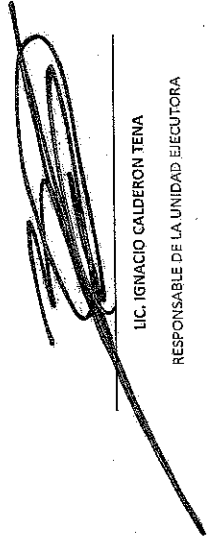

LIC. IGNACIO CALDERON TENA  
RESPONSABLE DE LA UNIDAD EJECUTORA



INSTITUTO ELECTORAL Y DE PARTICIPACION CIUDADANA DEL ESTADO DE BAJA CALIFORNIA

CLAVE 2.04.02

IDENTIFICACION DE METAS PARA EL EJERCIO FISCAL 2015

PROGRAMA: OPERACION DEL INSTITUTO  
 SUBPROGRAMA: TECNOLOGIAS DE LA INFORMACION  
 UNIDAD ADMVA. RESPONSABLE: DIRECCION EJECUTIVA DE INFORMATICA Y ESTADISTICA ELECTORAL  
 COMPONENTE: INVESTIGACIÓN E IMPLEMENTACIÓN DE NUEVOS PROYECTOS DE INFORMATICA ELECTORAL

PARTIDA	CONCEPTO	EJERCICIO FISCAL 2015																	
		ENERO	FEBRERO	MARZO	ABRIL	MAYO	JUNIO	JULIO	AGOSTO	SEPTIEMBRE	OCTUBRE	NOVIEMBRE	DICIEMBRE						
20000	MATERIALES Y SUMINISTROS	48,448.06																	
214001	MATERIALES, ÚTILES Y ED. MENORES DE TECNOLOGIA DE LA INFORMACION Y COMUNICACIONES	14,345.00																	
261001	COMBUSTIBLES	3,453.06																	
294001	REFACCIONES Y ACCESORIOS MENORES DE EQ. DE COMPUTO Y TECNOLOGIAS DE LA INFORMACION	30,650.00	30,650.00																
300000	SERVICIOS GENERALES	24,189.00																	
371001	PASAJES AEREOS	8,000.00																	
375001	VIATICOS EN EL PAIS	6,600.00																	
375003	RENTA DE VEHICULOS POR COMISIONES EN EL PAIS	8,832.00																	
379002	PEAJES	1,187.00																	
500000	BIENES Y MAQUERIAS	48,000.00																	
511001	MUEBLES DE OFICINA Y ESTANTERIA	17,200.00	17,200.00																
515001	EQUIPO DE COMPUTO Y DE TECNOLOGIA DE LA INFORMACION	30,800.00	30,800.00																
<b>TOTAL</b>		<b>120,587.06</b>																	

ING. GABRIEL ORROSTIETA SOTO  
 RESPONSABLE DE LA UNIDAD ADMINISTRATIVA





INSTITUTO ELECTORAL Y DE PARTICIPACION CIUDADANA DEL ESTADO DE BAJA CALIFORNIA

CLAVE 2.04.02.01

IDENTIFICACION DE ACTIVIDADES PARA EL EJERCIO FISCAL 2015

PROGRAMA: OPERACION DEL INSTITUTO

SUBPROGRAMA: TECNOLOGIAS DE LA INFORMACION

UNIDAD ADMVA. RESPONSABLE: DIRECCION EJECUTIVA DE INFORMATICA Y ESTADISTICA ELECTORAL

COMPONENTE: INVESTIGACION E IMPLEMENTACION DE NUEVOS PROYECTOS DE INFORMATICA ELECTORAL

ACTIVIDAD: REALIZAR LAS GESTIONES NECESARIAS CON OTROS INSTITUTOS, PARA ELABORAR LOS ESTUDIOS DE INVESTIGACION Y PROYECTOS TENDIENTES A FACILITAR Y EFICIENTAR EL DESARROLLO DE LOS PROCESOS ELECTORALES

UNIDAD EJECUTORIA: DIRECCION EJECUTIVA DE INFORMATICA Y ESTADISTICA ELECTORAL

PARTIDA	CONCEPTO											
	ENERO	FEBRERO	MARZO	ABRIL	MAYO	JUNIO	JULIO	AGOSTO	SEPTIEMBRE	OCTUBRE	NOVIEMBRE	DICIEMBRE
200000	MATERIALES Y SUMINISTROS											
241001	COMBUSTIBLES											
												3,453.06
900000	SERVICIOS GENERALES											
371001	PASAJES ABREOS											
												8,000.00
375001	VIATICOS EN EL PAIS											
												6,600.00
375003	RENTA DE VEHICULOS POR COMISIONES EN EL PAIS											
												8,852.00
379002	PEAJES											
												1,187.00

TOTAL 27,592.06

ING. GABINO ORROSTIETA SOTO  
RESPONSABLE DE LA UNIDAD EJECUTORA



INSTITUTO ELECTORAL Y DE PARTICIPACION CIUDADANA DEL ESTADO DE BAJA CALIFORNIA

IDENTIFICACION DE ACTIVIDADES PARA EL EJERCICIO FISCAL 2015

CLAVE 2.04.02.03

PROGRAMA: OPERACION DEL INSTITUTO

SUBPROGRAMA: TECNOLOGIAS DE LA INFORMACION

UNIDAD ADMVA. RESPONSABLE: DIRECCION EJECUTIVA DE INFORMATICA Y ESTADISTICA ELECTORAL

COMPONENTE: INVESTIGACION E IMPLEMENTACION DE NUEVOS PROYECTOS DE INFORMATICA ELECTORAL

ACTIVIDAD: PROCESAMIENTO DE LOS DATOS DE LA ESTADISTICA ELECTORAL PARA LA MEMORIA DEL PROCESO 2013

UNIDAD EJECUTORA: DEPARTAMENTO DE SISTEMAS Y ESTADISTICA ELECTORAL

PARTIDA	CONCEPTO	ENERO	FEBRERO	MARZO	ABRIL	MAYO	JUNIO	JULIO	AGOSTO	SEPTIEMBRE	OCTUBRE	NOVIEMBRE	DICIEMBRE
---------	----------	-------	---------	-------	-------	------	-------	-------	--------	------------	---------	-----------	-----------

TOTAL

ING. CRUZ ARTURO FUENTES SOTO  
RESPONSABLE DE LA UNIDAD EJECUTORA





INSTITUTO ELECTORAL Y DE PARTICIPACION CIUDADANA DEL ESTADO DE BAJA CALIFORNIA

CLAVE 2.04.03

IDENTIFICACION DE METAS PARA EL EJERCICIO FISCAL 2015

PROGRAMA: OPERACION DEL INSTITUTO

SUBPROGRAMA: TECNOLOGIAS DE LA INFORMACION

UNIDAD ADMVA. RESPONSABLE: DIRECCION EJECUTIVA DE INFORMATICA Y ESTADISTICA ELECTORAL

COMPONENTE: GARANTIZAR QUE LAS OFICINAS MUNICIPALES Y DISTRITALES CUENTEN CON LAS TECNOLOGIAS DE LA INFORMACION PARA SU FUNCIONAMIENTO

CONCEPTO	ENERO	FEBRERO	MARZO	ABRIL	MAYO	JUNIO	JULIO	AGOSTO	SEPTIEMBRE	OCTUBRE	NOVIEMBRE	DICIEMBRE
200000 MATERIALES Y SUMINISTROS	71,975.60					146.30						
211001 MATERIALES, UTILES Y EQUIPOS MENORES DE OFICINA	146.30										17,369.10	17,369.10
261001 COMBUSTIBLES	52,107.30										19,422.00	19,422.00
291001 HERRAMIENTAS MENORES	19,422.00											
300000 SERVICIOS GENERALES	51,249.00										6,900.00	6,900.00
375001 VIATICOS EN EL PAIS	20,700.00										6,700.00	6,700.00
375002 HOSPEDAJE EN EL PAIS	20,100.00										3,489.00	3,489.00
379002 PEAJES	30,449.00											

TOTAL 122,924.60

ING. GABINO ORROSTIETA SOTO

RESPONSABLE DE LA UNIDAD ADMINISTRATIVA



INSTITUTO ELECTORAL Y DE PARTICIPACION CIUDADANA DEL ESTADO DE BAJA CALIFORNIA

2.06.05.01

CLAVE

IDENTIFICACION DE ACTIVIDADES PARA EL EJERCIO FISCAL 2015

PROGRAMA:	OPERACION DEL INSTITUTO
SUBPROGRAMA:	TECNOLOGIAS DE LA INFORMACION
UNIDAD ADJIVA. RESPONSABLE:	DIRECCION EJECUTIVA DE INFORMATICA Y ESTADISTICA ELECTORAL
COMPONENTE:	GARANTIZAR QUE LAS OFICINAS MUNICIPALES Y DISTRITALES CUENTEN CON LAS TECNOLOGIAS DE LA INFORMACION PARA SU FUNCIONAMIENTO
ACTIVIDAD:	DISEÑO, ELABORACIÓN E IMPRESIÓN DE SOLUCIONES GRAFICAS PARA LA ADECUACIÓN Y FUNCIONAMIENTO DE LAS OFICINAS MUNICIPALES Y DISTRITALES
UNIDAD EJECUTORA:	DEPARTAMENTO DE DISEÑO INSTITUCIONAL
PARTIDA:	CONCEPTO: ENERO FEBRERO MARZO ABRIL MAYO JUNIO AGOSTO SEPTIEMBRE OCTUBRE NOVIEMBRE DICIEMBRE

TOTAL

ING. JORGE QUINTERO LARA

RESPONSABLE DE LA UNIDAD EJECUTORA



INSTITUTO ELECTORAL Y DE PARTICIPACION CIUDADANA DEL ESTADO DE BAJA CALIFORNIA

CLAVE 2.04.03.02

IDENTIFICACION DE ACTIVIDADES PARA EL EJERCICIO FISCAL 2015

PROGRAMA: OPERACION DEL INSTITUTO

SUBPROGRAMA: TECNOLOGIAS DE LA INFORMACION

UNIDAD ADMVA. RESPONSABLE: DIRECCION EJECUTIVA DE INFORMATICA Y ESTADISTICA ELECTORAL

COMPONENTE: GARANTIZAR QUE LAS OFICINAS MUNICIPALES Y DISTRITALES CUENTEN CON LAS TECNOLOGIAS DE LA INFORMACION PARA SU FUNCIONAMIENTO

ACTIVIDAD: DESARROLLAR Y ACTUALIZAR DE SISTEMAS INFORMATICOS

UNIDAD EJECUTORA: DEPARTAMENTO DE SISTEMAS Y ESTADISTICA ELECTORAL

PARTIDA	ENERO	FEBRERO	MARZO	ABRIL	MAYO	JUNIO	JULIO	AGOSTO	SEPTIEMBRE	OCTUBRE	NOVIEMBRE	DICEMBER
200000												
MATERIALES Y SUMINISTROS												
211001 MATERIALES, UTILES Y EQUIPOS MENORES DE OFICINA												
												146.50
												346.50

TOTAL 146.50

*[Handwritten Signature]*  
 ING. CRUZ ARTURO FUENTES SOTO  
 RESPONSABLE DE LA UNIDAD EJECUTORA

*[Handwritten Mark]*





INSTITUTO ELECTORAL Y DE PARTICIPACION CIUDADANA DEL ESTADO DE BAJA CALIFORNIA

CLAVE 2.04.04

IDENTIFICACION DE METAS PARA EL EJERCICIO FISCAL 2015

PROGRAMA: OPERACION DEL INSTITUTO

SUBPROGRAMA: TECNOLOGIAS DE LA INFORMACION

UNIDAD ADMVA. RESPONSABLE: DIRECCION EJECUTIVA DE INFORMATICA Y ESTADISTICA ELECTORAL

COMPONENTE: EJERCER EL RECURSO FINANCIERO AUTORIZADO PARA REMUNERACION AL PERSONAL

PARTIDA	CONCEPTO	ENERO	FEBRERO	MAYO	JUNIO	JULIO	AGOSTO	SEPTIEMBRE	OCTUBRE	NOVIEMBRE	DICIEMBRE
13102	SERVICIOS PERSONALES	47,077,662.12	81,130.56	81,130.56	81,130.56	81,130.56	81,130.56	81,130.56	81,130.56	81,130.56	81,130.56
132109	ST CONTRATO	1,097,594.81	66,642.97	66,642.97	66,642.97	66,642.97	66,642.97	66,642.97	66,642.97	66,642.97	66,642.97
132112	PV CONTRANZA	63,405.00	84,320.43	84,320.43	84,320.43	84,320.43	84,320.43	84,320.43	84,320.43	84,320.43	84,320.43
132113	PV CONTRATO	189,317.15	84,320.43	84,320.43	84,320.43	84,320.43	84,320.43	84,320.43	84,320.43	84,320.43	84,320.43
132122	AGUINALDO CONTRANZA	579,504.00	189,304.64	189,304.64	189,304.64	189,304.64	189,304.64	189,304.64	189,304.64	189,304.64	189,304.64
132123	AGUINALDO CONTRATO	94,742.47	189,304.64	189,304.64	189,304.64	189,304.64	189,304.64	189,304.64	189,304.64	189,304.64	189,304.64
134102	COMPENSACIONES CONTRANZA	2,457,721.21	162,261.12	162,261.12	162,261.12	162,261.12	162,261.12	162,261.12	162,261.12	162,261.12	162,261.12
134103	COMPENSACIONES CONTRATO	147,945.00	11,688.80	11,688.80	11,688.80	11,688.80	11,688.80	11,688.80	11,688.80	11,688.80	11,688.80
141102	AP SERVICIO MEDICO CONTRATO	151,854.40	11,688.80	11,688.80	11,688.80	11,688.80	11,688.80	11,688.80	11,688.80	11,688.80	11,688.80
141103	AP SERVICIO MEDICO CONTRATO	16,946.76	11,688.80	11,688.80	11,688.80	11,688.80	11,688.80	11,688.80	11,688.80	11,688.80	11,688.80
152103	INDENIZACIONES CONTRATO	11,590.89	11,688.80	11,688.80	11,688.80	11,688.80	11,688.80	11,688.80	11,688.80	11,688.80	11,688.80
398001	SERVICIOS GENERALES	110,291.88	8,620.56	8,620.56	8,620.56	8,620.56	8,620.56	8,620.56	8,620.56	8,620.56	8,620.56
900000	IMPUESTO SOBRE REMUNERACIONES AL TRABAJO PERSONAL	110,291.88	5,562.56	5,562.56	5,562.56	5,562.56	5,562.56	5,562.56	5,562.56	5,562.56	5,562.56
	TOTAL	4,817,583.95									

ING. GABINO ORROSTIETA SOTO  
RESPONSABLE DE LA UNIDAD ADMINISTRATIVA





INSTITUTO ELECTORAL Y DE PARTICIPACION CIUDADANA DEL ESTADO DE BAJA CALIFORNIA

CLAVE 2.04.C4.01

IDENTIFICACION DE ACTIVIDADES PARA EL EJERCICIO FISCAL 2015

PROGRAMA: OPERACION DEL INSTITUTO

SUBPROGRAMA: TECNOLOGIAS DE LA INFORMACION

UNIDAD ADMVA. RESPONSABLE: DIRECCION EJECUTIVA DE INFORMATICA Y ESTADISTICA ELECTORAL

COMPONENTE: EJERCER EL RECURSO FINANCIERO AUTORIZADO PARA REMUNERACION AL PERSONAL

ACTIVIDAD: REMUNERAR AL PERSONAL DE CARÁCTER PERMANENTE ADSCRITO A LA DIRECCIÓN EJECUTIVA DE INFORMATICA Y ESTADISTICA ELECTORAL

UNIDAD EJECUTORIA: DIRECCION EJECUTIVA DE INFORMATICA Y ESTADISTICA ELECTORAL

PARTIDA	CONCEPTO	ENERO	FEBRERO	MARZO	ABRIL	MAYO	JUNIO	JULIO	AGOSTO	SEPTIEMBRE	OCTUBRE	NOVIEMBRE	DICIEMBRE	TOTAL
300000	SERVICIOS PERSONALES	35,442.15	16,989.18	20,493.06	18,452.97	20,493.06	20,493.06	20,493.06	20,493.06	28,668.76	22,565.87	20,493.06	24,884.43	
132112	SV CONFIANZA	146,379.00	47,817.14	47,817.14	47,817.14	71,725.71	47,817.14	47,817.14	47,817.14	66,899.82	52,649.03	47,817.14	146,379.00	
134102	AGUINALDO CONFIANZA	623,330.58	40,586.12	40,586.12	47,817.14	71,725.71	47,817.14	47,817.14	47,817.14	66,899.82	52,649.03	47,817.14	56,555.92	
144102	COMPENSACIONES CONFIANZA	30,390.88	2,337.76	2,337.76	2,337.76	3,506.64	2,337.76	2,337.76	2,337.76	2,337.76	3,506.64	2,337.76	2,337.76	
	AP SERVICIO MEDICO CONFIANZA	26,066.74	2,072.77	1,659.94	1,659.94	2,493.91	1,659.94	1,659.94	1,659.94	2,322.17	1,827.67	1,659.94	5,551.15	
398001	SERVICIOS GENERALES	26,066.74	1,405.02	1,659.94	1,659.94	2,493.91	1,659.94	1,659.94	1,659.94	2,322.17	1,827.67	1,659.94	5,551.15	
	IMPUESTO SOBRE REMUNERACIONES AL TRABAJO PERSONAL													

TOTAL 1,128,741.08

ING. GABINO ORROSTITA SOTO  
RESPONSABLE DE LA UNIDAD EJECUTORA







INSTITUTO ELECTORAL Y DE PARTICIPACION CIUDADANA DEL ESTADO DE BAJA CALIFORNIA

CLAVE 2.04.04.04

IDENTIFICACION DE ACTIVIDADES PARA EL EJERCIO FISCAL 2015

PROGRAMA: OPERACION DEL INSTITUTO

SUBPROGRAMA: TECNOLOGIAS DE LA INFORMACION

UNIDAD ADMVA. RESPONSABLE: DIRECCION EJECUTIVA DE INFORMATICA Y ESTADISTICA ELECTORAL

COMPONENTE: EJERCER EL RECURSO FINANCIERO AUTORIZADO PARA REMUNERACION AL PERSONAL

ACTIVIDAD: REMUNERAR AL PERSONAL DE CARÁCTER PERMANENTE ADSCRITO AL DEPARTAMENTO DE SOPORTE TECNICO

UNIDAD EJECUTORA: DEPARTAMENTO DE SOPORTE TECNICO

DEPARTAMENTO	ENERO	FEBRERO	MARZO	ABRIL	MAYO	JUNIO	JULIO	AGOSTO	SEPTIEMBRE	OCTUBRE	NOVIEMBRE	DICIEMBRE
100000	17,294,323.82											
SERVICIOS PERSONALES	287,487.50	22,050.00	22,050.00	22,050.00	22,050.00	22,050.00	22,050.00	22,050.00	22,050.00	22,050.00	22,050.00	22,050.00
113102 ST CONFIANZA	43,312.50	23,231.25				20,084.125						
132112 PV CONFIANZA	157,500.00											
134102 AGUINALDO CONFIANZA	670,887.50	51,450.00	51,450.00	51,450.00	51,450.00	51,450.00	51,450.00	51,450.00	51,450.00	51,450.00	51,450.00	51,450.00
134102 COMPENSACIONES CONFIANZA	45,566.32	9,506.64	9,506.64	9,506.64	9,506.64	9,506.64	9,506.64	9,506.64	9,506.64	9,506.64	9,506.64	9,506.64
141102 AP SERVICIO MEDICO CONFIANZA	28,162.16											
SERVICIOS GENERALES	28,162.16	1,311.76	1,786.05	1,786.05	2,679.07	1,786.05	2,274.02	1,786.05	1,786.05	2,679.07	1,786.05	5,851.37
390000 IMPUESTO SOBRE REMUNERACIONES AL TRABAJO PERSONAL												
<b>TOTAL</b>	<b>1,252,885.98</b>											

TOTAL 1,252,885.98

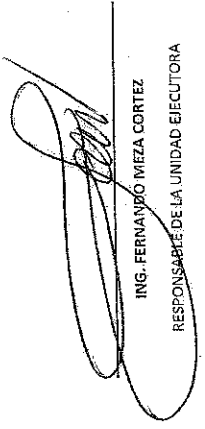
  
 ING. FERNANDO MEZA CORTEZ  
 RESPONSABLE DE LA UNIDAD EJECUTORA



INSTITUTO ELECTORAL Y DE PARTICIPACION CIUDADANA DEL ESTADO DE BAJA CALIFORNIA

CLAVE 2040405

IDENTIFICACION DE ACTIVIDADES PARA EL EJERCICIO FISCAL 2015

PROGRAMA: OPERACION DEL INSTITUTO

SUBPROGRAMA: TECNOLOGIAS DE LA INFORMACION

UNIDAD ADMVA. RESPONSABLE: DIRECCION EJECUTIVA DE INFORMATICA Y ESTADISTICA ELECTORAL

COMPONENTE: EJERCER EL RECURSO FINANCIERO AUTORIZADO PARA REMUNERACION AL PERSONAL

ACTIVIDAD: REMUNERAR AL PERSONAL DE CARÁCTER TRANSITORIO ADSCRITO AL DEPARTAMENTO DE SISTEMAS Y ESTADISTICA ELECTORAL

UNIDAD EJECUTORA: DEPARTAMENTO DE SISTEMAS Y ESTADISTICA ELECTORAL

PARTIDA	CONCEPTO	IMPORTE	ENERO	FEBRERO	MARZO	ABRIL	MAYO	JUNIO	JULIO	AGOSTO	SEPTIEMBRE	OCTUBRE	NOVIEMBRE	DICIEMBRE
132109	SERVICIOS PERSONALES	139,021.88												
132109	ST CONTRATO	31,350.00											9,940.00	11,220.00
132118	PV CONTRATO	9,495.61											1,195.42	1,032.60
132123	AGUIALDO CONTRATO	17,178.08											5,063.01	6,147.95
134109	COMPENSACIONES CONTRATO	79,150.00											25,410.00	21,560.00
141103	AP SERVICIO MEDICO CONTRATO	8,182.18											5,506.64	2,675.54
152109	INDEMNIZACIONES CONTRATO	5,726.03											1,899.04	1,827.57
390000	SERVICIOS GENERALES	5,175.41											1,104.43	937.09
396001	IMPUESTO SOBRE REMUNERACIONES AL TRABAJADOR PERSONAL	3,175.41												
<b>TOTAL</b>		<b>152,203.29</b>												

*[Handwritten Signature]*

ING. CRUZ ARTURO FUENTES SOTO  
RESPONSABLE DE LA UNIDAD EJECUTORA



INSTITUTO ELECTORAL Y DE PARTICIPACION CIUDADANA DEL ESTADO DE BAJA CALIFORNIA

CLAVE 2.04.04.06

IDENTIFICACION DE ACTIVIDADES PARA EL EJERCICIO FISCAL 2015

PROGRAMA: OPERACION DEL INSTITUTO

SUBPROGRAMA: TECNOLOGIAS DE LA INFORMACION

UNIDAD ADMVA. RESPONSABLE: DIRECCION EJECUTIVA DE INFORMATICA Y ESTADISTICA ELECTORAL

COMPONENTE: EJERCER EL RECURSO FINANCIERO AUTORIZADO PARA REMUNERACION AL PERSONAL

ACTIVIDAD: REMUNERAR AL PERSONAL DE CARÁCTER TRANSITORIO ADSCRITO AL DEPARTAMENTO DE DISEÑO INSTITUCIONAL

UNIDAD EJECUTORA: DEPARTAMENTO DE DISEÑO INSTITUCIONAL

CONCEPTO	ENERO	FEBRERO	MARZO	ABRIL	MAYO	JUNIO	JULIO	AGOSTO	SEPTIEMBRE	OCTUBRE	NOVIEMBRE	DICIEMBRE
100000	55,237.53											
SERVICIOS PERSONALES												
121103 ST CONTRATO	12,255.00									4,237.00	3,612.00	4,386.00
132113 PV CONTRATO	1,243.02									466.52	395.84	480.66
132123 AGUINALDO CONTRATO	6,715.07									2,352.60	1,979.18	2,409.29
134103 COMPENSACIONES CONTRATO	28,595.00									9,893.00	8,428.00	10,234.00
141103 AP SERVICIO MEDICO CONTRATO	4,051.08									1,759.32	1,168.88	1,168.88
152103 INDEMNIZACIONES CONTRATO	2,228.36									777.55	659.73	801.10
SERVICIOS GENERALES	1,242.86											
398001 IMPUESTO SOBRE REMUNERACIONES AL TRABAJO PERSONAL	1,242.86									431.73	366.32	444.81
<b>TOTAL</b>	<b>56,480.99</b>											

ING. JORGE QUINTERO LARA

RESPONSABLE DE LA UNIDAD EJECUTORA



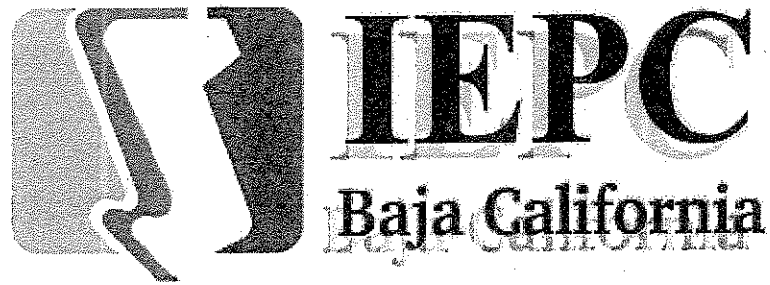

## **PROGRAMA 3**

# **FISCALIZACIÓN DEL INGRESO, EGRESO Y RESPONSABILIDADES ADMINISTRATIVAS**

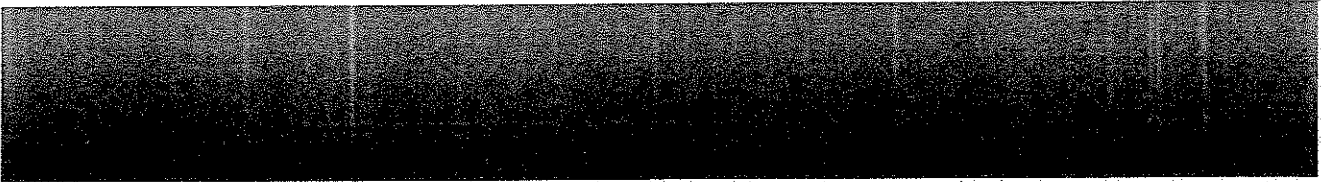



# Programa 3 Árbol de Problemas

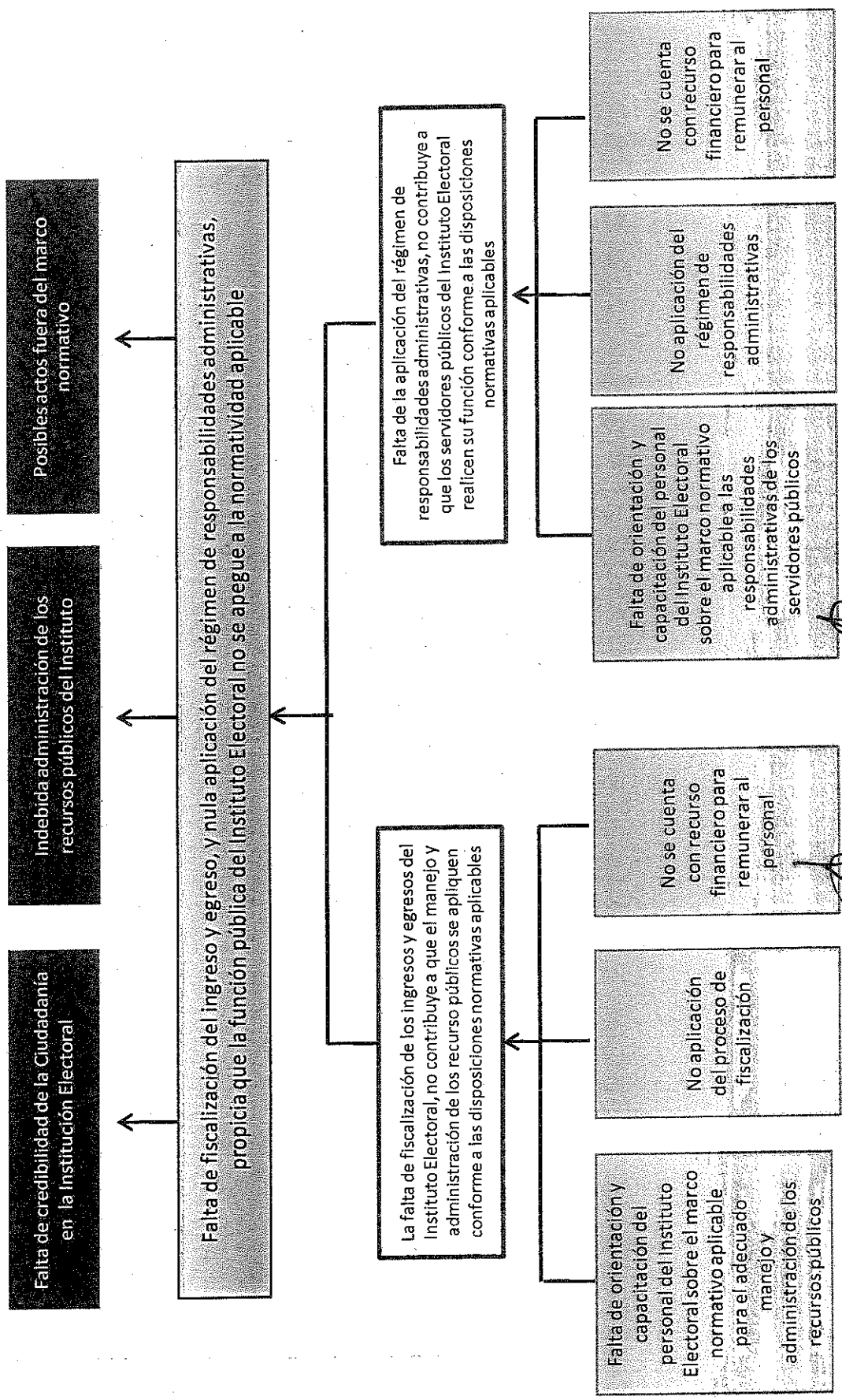

*David Gutierrez Garcia*  
C.P. DAVID GUTIERREZ GARCIA  
RESPONSABLE DEL PROGRAMA



# Programa 3

## Árbol de Objetivos

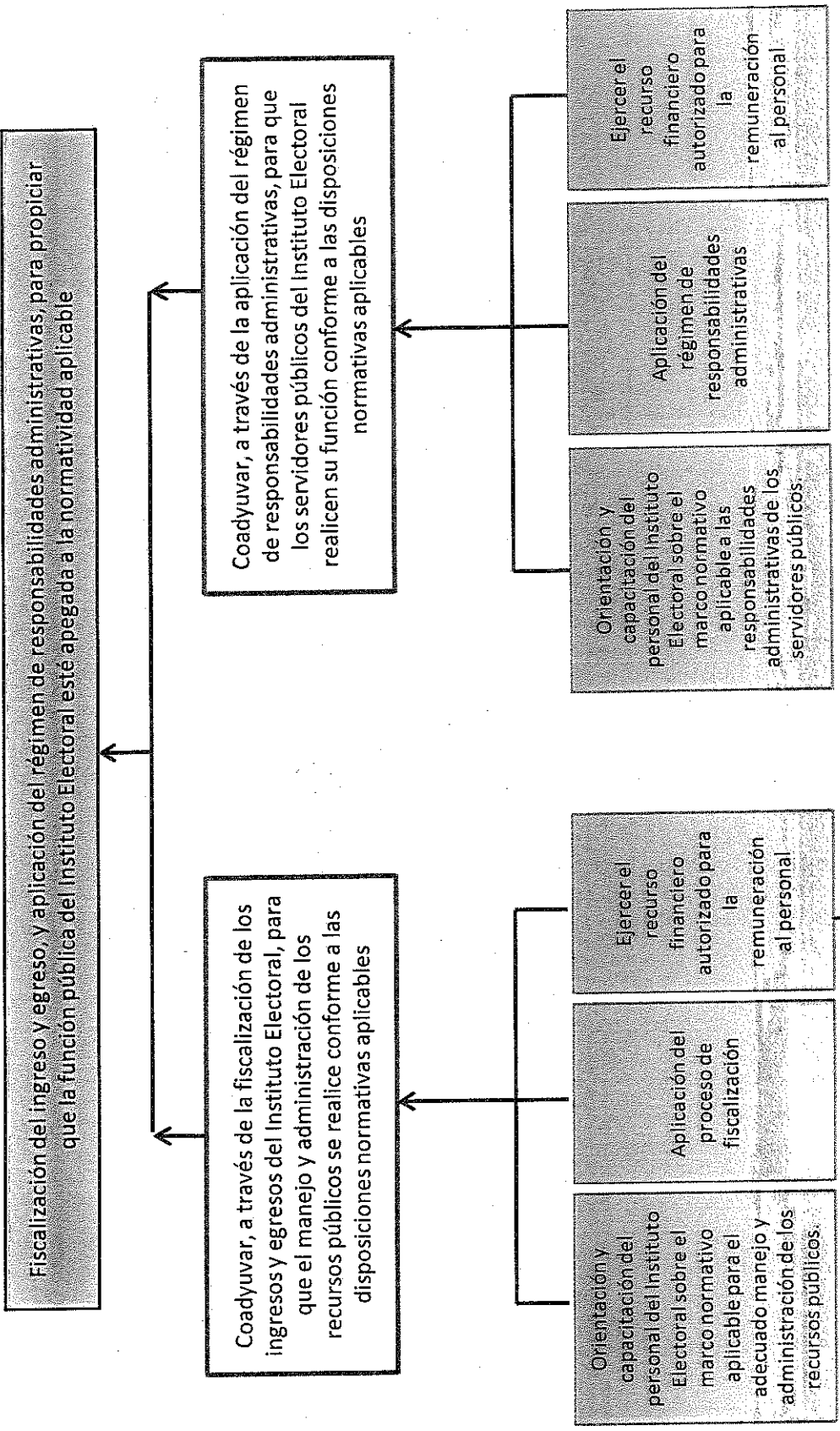

*David Gutierrez García*  
C.P. DAVID GUTIERREZ GARCÍA  
RESPONSABLE DEL PROGRAMA



IDENTIFICACION DE PROGRAMAS PARA EL EJERCICIO FISCAL 2015

Clave 3

PROGRAMA: FISCALIZACION DEL INGRESO Y EGRESO Y RESPONSABILIDADES ADMINISTRATIVAS

NIVEL	OBJETIVO	IMPORTE
-------	----------	---------

FISCALIZACIÓN DEL INGRESO Y EGRESO, Y APLICACIÓN DEL RÉGIMEN DE RESPONSABILIDADES ADMINISTRATIVAS, PARA PROPICIAR QUE LA FUNCIÓN PÚBLICA DEL INSTITUTO ELECTORAL ESTÉ APEGADA A LA NORMATIVIDAD APLICABLE

Fin 2,660,685.34

NOMBRE	FORMULA	UNIDAD DE MEDIDA	FRECUENCIA DE MEDICION
--------	---------	------------------	------------------------

INDICADOR

$$NCG = NCF (-.50) + NCARRA (-.50)$$

NIVEL DEL CUMPLIMIENTO DE GESTION

NCG = NIVEL DEL CUMPLIMIENTO DE GESTION; NCF =

SEMESTRAL

PORCENTAJE

*David Gutierrez Garcia*  
 G.P. DAVID GUTIERREZ GARCIA  
 RESPONSABLE DEL PROGRAMA



INSTITUTO ELECTORAL Y DE PARTICIPACION CIUDADANA DEL ESTADO DE BAJA CALIFORNIA

IDENTIFICACION DE SUBPROGRAMAS PARA EL EJERCICIO FISCAL 2015

CLAVE 3.01

PROGRAMA: FISCALIZACION DEL INGRESO Y EGRESO Y RESPONSABILIDADES ADMINISTRATIVAS

SUBPROGRAMA: FISCALIZACION DEL INGRESO Y EGRESO

NIVEL	OBJETIVO	IMPORTE
P1	COADYUVAR A TRAVES DE LA FISCALIZACION DE LOS INGRESOS Y EGRESOS DEL INSTITUTO ELECTORAL, PARA QUE EL MANEJO Y ADMINISTRACION DE LOS RECURSOS PUBLICOS SE REALICEN CONFORME A LAS DISPOSICIONES	1,569,069.37

INDICADOR

NIVEL DE CUMPLIMIENTO DE FISCALIZACION

FORMULA  
NCF = (PRAPL/PRAPR)\*100;  
NCF = NIVEL DE CUMPLIMIENTO DE FISCALIZACION;

UNIDAD DE MEDIDA

FRECUENCIA DE MEDICION

*David Gutierrez Garcia*

RESPONSABLE DEL SUBPROGRAMA

*David Gutierrez Garcia*

C.P. DAVID GUTIERREZ GARCIA

RESPONSABLE DEL PROGRAMA



INSTITUTO ELECTORAL Y DE PARTICIPACION CIUDADANA DEL ESTADO DE BAJA CALIFORNIA

CLAVE 3.01.01

IDENTIFICACION DE METAS PARA EL EJERCICIO FISCAL 2015

PROGRAMA: FISCALIZACION DEL INGRESO Y EGRESO Y RESPONSABILIDADES ADMINISTRATIVAS  
SUBPROGRAMA: FISCALIZACION DEL INGRESO Y EGRESO  
UNIDAD ADMVA. RESPONSABLE: COORDINACION DE AUDITORIA

NIVEL	OBJETIVO	UNIDAD MEDIDA	CANTIDAD PROGRAMADA	METAS ESPERADAS POR TRIMESTRE				PRESUPUESTO POR META
				I	II	III	IV	
P1C1	ORIENTACIÓN Y CAPACITACIÓN DEL PERSONAL DEL INSTITUTO ELECTORAL SOBRE EL MARCO NORMATIVO APLICABLE PARA EL ADECUADO MANEJO Y ADMINISTRACION DE LOS RECURSOS PUBLICOS, DENTRO DEL AMBITO DE COMPETENCIA DE LA CONTRALORIA GENERAL	LISTAS DE ASISTENCIA	1				1	

VINCULACIÓN CON EL PED

7 GOBIERNO DE RESULTADOS Y CERCANO A LA GENTE

7.5 GOBIERNO, DEMOCRACIA Y FORTALECIMIENTO MUNICIPAL

7.5.4 PARTICIPACION CIUDADANA

VINCULACIÓN CON LOS FINES DEL INSTITUTO (ART. 130 LIPE)

IV ASEGURAR A LOS CIUDADANOS EL EJERCICIO DE LOS DERECHOS POLITICO ELECTORALES Y EL CUMPLIMIENTO DE SUS OBLIGACIONES

RESPONSABLE DE LA UNIDAD ADMINISTRATIVA



INSTITUTO ELECTORAL Y DE PARTICIPACION CIUDADANA DEL ESTADO DE BAJA CALIFORNIA

IDENTIFICACION DE ACTIVIDADES PARA EL EJERCICIO FISCAL 2015

CLAVE 3.01.01.01

PROGRAMA: FISCALIZACION DEL INGRESO Y EGRESO Y RESPONSABILIDADES ADMINISTRATIVAS

SUBPROGRAMA: FISCALIZACION DEL INGRESO Y EGRESO

UNIDAD ADMVA. RESPONSABLE: COORDINACION DE AUDITORIA

UNIDAD EJECUTORA: COORDINACION DE AUDITORIA

META (COMPONENTE): ORIENTACION Y CAPACITACION DEL PERSONAL DEL INSTITUTO ELECTORAL SOBRE EL MARCO NORMATIVO APLICABLE PARA EL ADECUADO MANEJO Y ADMINISTRACION DE LOS RECURSOS PUBLICOS, DENTRO DEL AMBITO DE COMPETENCIA DE LA CONTRALORIA GENERAL

ACTIVIDAD: DEFINICION DE TEMAS Y PREPARACION DEL MATERIAL DE LOS CURSOS A TRATAR CON LAS AREAS ADMINISTRATIVAS SOBRE LA NORMATIVIDAD EN GENERAL Y MEJORES PRACTICAS ADMINISTRATIVAS

UNIDAD DE MEDIDA: MATERIAL DIDACTICO

CALENDARIZACION

ENE	FEB	MAR	ABR	MAY	JUN	JUL	AGO	SEP	OCT	NOV	DIC	TOTAL
												1

PARTIDA	REQUERIMIENTO												COSTO ANUAL	
	ENE	FEB	MAR	ABR	MAY	JUN	JUL	AGO	SEP	OCT	NOV	DIC		

TOTAL POR ACCION

*[Handwritten Signature]*  
RESPONSABLE DE LA UNIDAD EJECUTORA



INSTITUTO ELECTORAL Y DE PARTICIPACION CIUDADANA DEL ESTADO DE BAJA CALIFORNIA

CLAVE 3.01.01.02

IDENTIFICACION DE ACTIVIDADES PARA EL EJERCICIO FISCAL 2015

PROGRAMA: FISCALIZACION DEL INGRESO Y EGRESO Y RESPONSABILIDADES ADMINISTRATIVAS  
 SUBPROGRAMA: FISCALIZACION DEL INGRESO Y EGRESO  
 UNIDAD ADMVA. RESPONSABLE: COORDINACION DE AUDITORIA  
 UNIDAD EJECUTORA: COORDINACION DE AUDITORIA  
 META (COMPONENTE): ORIENTACION Y CAPACITACION DEL PERSONAL DEL INSTITUTO ELECTORAL SOBRE EL MARCO NORMATIVO APLICABLE PARA EL ADECUADO MANEJO Y ADMINISTRACION DE LOS RECURSOS PUBLICOS, DENTRO DEL AMBITO DE COMPETENCIA DE LA CONTRALORIA GENERAL  
 ACTIVIDAD: REALIZAR LOS CURSOS PARA EL PERSONAL DE LAS AREAS ADMINISTRATIVAS SOBRE LA NORMATIVIDAD EN GENERAL Y MEJORES PRACTICAS ADMINISTRATIVAS.  
 UNIDAD DE MEDIDA: LISTAS DE ASISTENCIA

ENE	FEB	MAR	ABR	MAY	JUN	JUL	AGO	SEP	OCT	NOV	DIC	TOTAL
												1

PARTIDA	REQUERIMIENTO												COSTO ANUAL
	ENE	FEB	MAR	ABR	MAY	JUN	JUL	AGO	SEP	OCT	NOV	DIC	

TOTAL POR ACCION

*[Handwritten Signature]*  
 RESPONSABLE DE LA UNIDAD EJECUTORA



INSTITUTO ELECTORAL Y DE PARTICIPACION CIUDADANA DEL ESTADO DE BAJA CALIFORNIA

IDENTIFICACION DE METAS PARA EL EJERCICIO FISCAL 2015

CLAVE 3-01.02

PROGRAMA: FISCALIZACION DEL INGRESO Y EGRESO Y RESPONSABILIDADES ADMINISTRATIVAS  
SUBPROGRAMA: FISCALIZACION DEL INGRESO Y EGRESO  
UNIDAD ADMVA. RESPONSABLE: COORDINACION DE AUDITORIA

NIVEL	OBJETIVO	UNIDAD MEDIDA	CANTIDAD PROGRAMADA	METAS ESPERADAS POR TRIMESTRE				PRESUPUESTO POR META
				I	II	III	IV	
P1C2	APLICACION DEL PROCESO DE FISCALIZACION	INFORMES	4	1	1	1	1	81,853.46

VINCULACION CON EL PED  
7 GOBIERNO DE RESULTADOS Y CERCAÑO A LA GENTE

7.5 GOBIERNO, DEMOCRACIA Y FORTALECIMIENTO MUNICIPAL

7.5.4 PARTICIPACION CIUDADANA

VINCULACION CON LOS FINES DEL INSTITUTO (ART. 130 LIPE)  
IV ASEGURAR A LOS CIUDADANOS EL EJERCICIO DE LOS DERECHOS POLITICO ELECTORALES Y EL CUMPLIMIENTO DE SUS OBLIGACIONES

RESPONSABLE DE LA UNIDAD ADMINISTRATIVA





INSTITUTO ELECTORAL Y DE PARTICIPACION CIUDADANA DEL ESTADO DE BAJA CALIFORNIA

IDENTIFICACION DE ACTIVIDADES PARA EL EJERCICIO FISCAL 2015

CLAVE 3.01.02.01

PROGRAMA: FISCALIZACION DEL INGRESO Y EGRESO Y RESPONSABILIDADES ADMINISTRATIVAS  
 SUBPROGRAMA: FISCALIZACION DEL INGRESO Y EGRESO  
 UNIDAD ADMVA. RESPONSABLE: COORDINACION DE AUDITORIA  
 UNIDAD EJECUTORA: CONTRALORIA GENERAL

META (COMPONENTE): APLICACION DEL PROCESO DE FISCALIZACION  
 ACTIVIDAD: LLEVAR A CABO SESIONES DE TRABAJO INTERNAS, PERIODICAS Y PERMANENTES PARA PLANEAR, ORGANIZAR, DIRIGIR, EJECUTAR, CONTROLAR Y EVALUAR LAS ATRIBUCIONES LEGALES CONTENIDAS EN LOS ORDENAMIENTOS JURIDICOS APLICABLES EN MATERIA DE FISCALIZACION DE LOS RECURSOS PUBLICOS DEL INSTITUTO  
 UNIDAD DE MEDIDA: BITACORA

ENE	FEB	MAR	ABR	MAY	JUN	JUL	AGO	SEP	OCT	NOV	DIC	TOTAL
1	1	1	1	1	1	1	1	1	1	1	1	12

PARTIDA	REQUERIMIENTO												COSTO ANUAL
	ENE	FEB	MAR	ABR	MAY	JUN	JUL	AGO	SEP	OCT	NOV	DIC	

TOTAL POR ACCIÓN

*David Gutierrez Garza*  
 C.P. DAVID GUTIERREZ GARZA  
 RESPONSABLE DE LA UNIDAD EJECUTORA



INSTITUTO ELECTORAL Y DE PARTICIPACION CIUDADANA DEL ESTADO DE BAJA CALIFORNIA

CLAVE 3.01.02.02

IDENTIFICACION DE ACTIVIDADES PARA EL EJERCICIO FISCAL 2015

PROGRAMA: FISCALIZACION DEL INGRESO Y EGRESO Y RESPONSABILIDADES ADMINISTRATIVAS

SUBPROGRAMA: FISCALIZACION DEL INGRESO Y EGRESO

UNIDAD ADMVA. RESPONSABLE: COORDINACION DE AUDITORIA

UNIDAD EJECUTORA: CONTRALORIA GENERAL

META (COMPONENTE): APLICACION DEL PROCESO DE FISCALIZACION

ACTIVIDAD: PRESENTACION DEL PROGRAMA ANUAL DE TRABAJO PARA SU APROBACION ANTE EL CONSEJO GENERAL

UNIDAD DE MEDIDA: REPORTES

CALENDARIZACION

ENE	FEB	MAR	ABR	MAY	JUN	JUL	AGO	SEP	OCT	NOV	DIC	TOTAL
										1		1

PARTIDA	REQUERIMIENTO												COSTO ANUAL	
	ENE	FEB	MAR	ABR	MAY	JUN	JUL	AGO	SEP	OCT	NOV	DIC		

TOTAL POR ACCIÓN

*David Gutierrez Garga*  
 CP: DAVID GUTIERREZ GARGA  
 RESPONSABLE DE LA UNIDAD EJECUTORA



INSTITUTO ELECTORAL Y DE PARTICIPACION CIUDADANA DEL ESTADO DE BAJA CALIFORNIA

IDENTIFICACION DE ACTIVIDADES PARA EL EJERCICIO FISCAL 2015

CLAVE 3.01.02.03

PROGRAMA: FISCALIZACION DEL INGRESO Y EGRESO Y RESPONSABILIDADES ADMINISTRATIVAS

SUBPROGRAMA: FISCALIZACION DEL INGRESO Y EGRESO

UNIDAD ADMVA. RESPONSABLE: COORDINACION DE AUDITORIA

UNIDAD EJECUTORA: CONTRALORIA GENERAL

META (COMPONENTE): APLICACION DEL PROCESO DE FISCALIZACION

ACTIVIDAD: PRESENTACION DE LOS INFORMES PREVIO Y ANUAL RESPECTO DE LAS ATRIBUCIONES DE FISCALIZACION PARA EFECTOS DE PRESENTARLOS AL CONSEJO GENERAL

UNIDAD DE MEDIDA: INFORMES

CALENDARIZACION

ENE	FEB	MAR	ABR	MAY	JUN	JUL	AGO	SEP	OCT	NOV	DIC	TOTAL
		1						1				2

PARTIDA	REQUERIMIENTO												COSTO ANUAL
	ENE	FEB	MAR	ABR	MAY	JUN	JUL	AGO	SEP	OCT	NOV	DIC	
261001													4,784.00
975001													1,650.00
975002													1,548.00
													1,987.00
													3,982.64
													1,100.00
													1,172.00

COMBUSTIBLES

VIAJES EN EL PAIS

PEAJES

TOTAL POR ACCION

7,987.00

*David Gutierrez Garcia*  
 C.P. DAVID GUTIERREZ GARCIA  
 RESPONSABLE DE LA UNIDAD EJECUTORA



INSTITUTO ELECTORAL Y DE PARTICIPACION CIUDADANA DEL ESTADO DE BAJA CALIFORNIA

IDENTIFICACION DE ACTIVIDADES PARA EL EJERCICIO FISCAL 2015

CLAVE 3.01.02.04

PROGRAMA: FISCALIZACIÓN DEL INGRESO Y EGRESO Y RESPONSABILIDADES ADMINISTRATIVAS  
 SUBPROGRAMA: FISCALIZACIÓN DEL INGRESO Y EGRESO  
 UNIDAD ADMVA. RESPONSABLE: COORDINACIÓN DE AUDITORIA  
 UNIDAD EJECUTORA: COORDINACIÓN DE AUDITORIA

META (COMPONENTE): APLICACIÓN DEL PROCESO DE FISCALIZACIÓN  
 ACTIVIDAD: ACTUALIZACIÓN DEL CONOCIMIENTO DE LA ENTIDAD E INTEGRACIÓN DEL ARCHIVO PERMANENTE  
 UNIDAD DE MEDIDA: INFORMES

ENE	FEB	MAR	ABR	MAY	JUN	JUL	AGO	SEP	OCT	NOV	DIC	TOTAL
		1										1

PARTIDA	REQUERIMIENTO												COSTO ANUAL
	ENE	FEB	MAR	ABR	MAY	JUN	JUL	AGO	SEP	OCT	NOV	DIC	

TOTAL POR ACCIÓN

*[Handwritten Signature]*  
 RESPONSABLE DE LA UNIDAD EJECUTORA



IDENTIFICACION DE METAS PARA EL EJERCICIO FISCAL 2015

PROGRAMA: FISCALIZACION DEL INGRESO Y EGRESO Y RESPONSABILIDADES ADMINISTRATIVAS  
SUBPROGRAMA: FISCALIZACION DEL INGRESO Y EGRESO  
UNIDAD ADMVA. RESPONSABLE: COORDINACION DE AUDITORIA

NIVEL	OBJETIVO	UNIDAD MEDIDA	CANTIDAD PROGRAMADA	METAS ESPERADAS POR TRIMESTRE				PRESUPUESTO POR META
				I	II	III	IV	
P1C3	EJERCER EL RECURSO FINANCIERO AUTORIZADO PARA LA REMUNERACION AL PERSONAL	NOMINA	25	6	7	6	7	1,487,215.91

VINCULACIÓN CON EL PED  
7 GOBIERNO DE RESULTADOS Y CERCANO A LA GENTE  
7.5 GOBIERNO, DEMOCRACIA Y FORTALECIMIENTO MUNICIPAL  
7.5.4 PARTICIPACION CIUDADANA

VINCULACIÓN CON LOS FINES DEL INSTITUTO (ART. 130 LIPE)  
IV ASEGURAR A LOS CIUDADANOS EL EJERCICIO DE LOS DERECHOS POLITICO ELECTORALES Y EL CUMPLIMIENTO DE SUS OBLIGACIONES

RESPONSABLE DE LA UNIDAD ADMINISTRATIVA





INSTITUTO ELECTORAL Y DE PARTICIPACION CIUDADANA DEL ESTADO DE BAJA CALIFORNIA

IDENTIFICACION DE ACTIVIDADES PARA EL EJERCICIO FISCAL 2015

CLAVE 3.01.03.02

PROGRAMA: FISCALIZACION DEL INGRESO Y EGRESO Y RESPONSABILIDADES ADMINISTRATIVAS

SUBPROGRAMA: FISCALIZACION DEL INGRESO Y EGRESO

UNIDAD ADMVA. RESPONSABLE: COORDINACION DE AUDITORIA

UNIDAD EJECUTORA: COORDINACION DE AUDITORIA

META (COMPONENTE): EJERCER EL RECURSO FINANCIERO AUTORIZADO PARA LA REMUNERACION AL PERSONAL

ACTIVIDAD: REMUNERAR AL PERSONAL DE CARÁCTER PERMANENTE ADSCRITO AL AREA DE LA COORDINACION DE AUDITORIAS

UNIDAD DE MEDIDA: NOMINA

CALENDARIZACION

ENE	FEB	MAR	ABR	MAY	JUN	JUL	AGO	SEP	OCT	NOV	DIC	TOTAL
2	2	2	2	3	2	2	2	2	2	3	2	26

PARTIDA	REQUERIMIENTO												COSTO ANUAL
	ENE	FEB	MAR	ABR	MAY	JUN	JUL	AGO	SEP	OCT	NOV	DIC	
113100	SUEDO TABULAR PERSONAL PERMANENTE												
113102	13,716.25	22,785.00	22,785.00	22,785.00	34,177.50	22,785.00	22,785.00	22,785.00	22,785.00	34,177.50	22,785.00	22,785.00	27,667.50
131112	PA CONFIANZA												
132112	PV CONFIANZA												
132122	AGUINALDO CONFIANZA												
134102	45,570.00	53,165.00	53,165.00	53,165.00	79,747.50	53,165.00	53,165.00	53,165.00	53,165.00	79,747.50	53,165.00	53,165.00	62,658.75
141102	3,506.64	3,506.64	3,506.64	3,506.64	5,259.96	3,506.64	3,506.64	3,506.64	3,506.64	5,259.96	3,506.64	3,506.64	3,506.64
398001	1,562.16	2,103.92	1,845.59	1,845.59	2,768.38	1,845.59	2,113.49	1,845.59	1,845.59	2,768.38	1,845.59	1,845.59	6,149.75
	21,656.25	10,691.25	11,025.00										
	297,018.75												162,750.00
	693,043.75												62,658.75
	45,588.32												3,506.64
	28,539.62												1,845.59

TOTAL POR ACCIÓN 1,248,594.69

*[Handwritten Signature]*  
RESPONSABLE DE LA UNIDAD EJECUTORA



INSTITUTO ELECTORAL Y DE PARTICIPACION CIUDADANA DEL ESTADO DE BAJA CALIFORNIA

IDENTIFICACION DE SUBPROGRAMAS PARA EL EJERCICIO FISCAL 2015

CLAVE 3.02

PROGRAMA: FISCALIZACION DEL INGRESO Y EGRESO Y RESPONSABILIDADES ADMINISTRATIVAS

SUBPROGRAMA: RESPONSABILIDADES ADMINISTRATIVAS

NIVEL	OBJETIVO	IMPORTE
P2	COADYUVAR, A TRAVÉS DE LA APLICACIÓN DEL RÉGIMEN DE RESPONSABILIDADES ADMINISTRATIVAS, PARA QUE LOS SERVIDORES PÚBLICOS DEL INSTITUTO ELECTORAL REALICEN SU FUNCION CONFORME A LAS	1,091,615.97

INDICADOR

NIVEL DE CUMPLIMIENTO DE LA APLICACION DEL REGIMEN DE RESPONSABILIDADES

NOMBRE

NCARRA = (TAA / TAP) 100%

FORMULA

NCARRA=NIVEL DE CUMPLIMIENTO DE APLICACION DEL REGIMEN DE

UNIDAD DE MEDIDA

PORCENTAJE

FRECUENCIA DE MEDICION

SEMESTRAL

LIC. CARLOS ROMERO ALEJO

RESPONSABLE DEL SUBPROGRAMA

C.P. DAVID GUTIERREZ GARCIA

RESPONSABLE DEL PROGRAMA





IDENTIFICACION DE METAS PARA EL EJERCICIO FISCAL 2015

PROGRAMA: FISCALIZACION DEL INGRESO Y EGRESO Y RESPONSABILIDADES ADMINISTRATIVAS  
SUBPROGRAMA: RESPONSABILIDADES ADMINISTRATIVAS  
UNIDAD ADMVA. RESPONSABLE: COORDINACION JURIDICA

NIVEL	OBJETIVO	UNIDAD MEDIDA	CANTIDAD PROGRAMADA	METAS ESPERADAS POR TRIMESTRE				PRESUPUESTO POR META
				I	II	III	IV	
P2C1	ORIENTACIÓN Y CAPACITACIÓN DEL PERSONAL DEL INSTITUTO ELECTORAL SOBRE EL MARCO NORMATIVO APLICABLE A LAS RESPONSABILIDADES ADMINISTRATIVAS DE LOS SERVIDORES PUBLICOS, DENTRO DEL ÁMBITO DE COMPETENCIA DE LA CONTRALORÍA GENERAL	LISTAS DE ASISTENCIA	1				1	

VINCULACIÓN CON EL PED

7 GOBIERNO DE RESULTADOS Y CERCANO A LA GENTE

7.5 GOBIERNO, DEMOCRACIA Y FORTALECIMIENTO MUNICIPAL

7.5.4 PARTICIPACIÓN CIUDADANA

VINCULACIÓN CON LOS FINES DEL INSTITUTO (ART. 130 LIPE)

IV ASEGURAR A LOS CIUDADANOS EL EJERCICIO DE LOS DERECHOS POLÍTICO ELECTORALES Y EL CUMPLIMIENTO DE SUS OBLIGACIONES

LIC. CARLOS ROMERO ALEJO  
RESPONSABLE DE LA UNIDAD ADMINISTRATIVA



INSTITUTO ELECTORAL Y DE PARTICIPACION CIUDADANA DEL ESTADO DE BAJA CALIFORNIA

IDENTIFICACION DE ACTIVIDADES PARA EL EJERCICIO FISCAL 2015

CLAVE 3.02.01.01

PROGRAMA: FISCALIZACION DEL INGRESO Y EGRESO Y RESPONSABILIDADES ADMINISTRATIVAS

SUBPROGRAMA: RESPONSABILIDADES ADMINISTRATIVAS

UNIDAD ADIVA. RESPONSABLE: COORDINACION JURIDICA

UNIDAD EJECUTORA: CONTRALORIA GENERAL

META (COMPONENTE): ORIENTACION Y CAPACITACION DEL PERSONAL DEL INSTITUTO ELECTORAL SOBRE EL MARCO NORMATIVO APLICABLE A LAS RESPONSABILIDADES ADMINISTRATIVAS DE LOS SERVIDORES PUBLICOS, DENTRO DEL AMBITO DE COMPETENCIA DE LA CONTRALORIA GENERAL

ACTIVIDAD: DEFINICION DE TEMAS Y PREPARACION DEL MATERIAL DE LOS CURSOS A TRATAR CON EL PERSONAL DE LAS AREAS ADMINISTRATIVAS SOBRE LA NORMATIVIDAD EN GENERAL APLICABLE A LAS RESPONSABILIDADES ADMINISTRATIVAS DE LOS SERVIDORES PUBLICOS

UNIDAD DE MEDIDA: MATERIAL DIDACTICO

ENE	FEB	MAR	ABR	MAY	JUN	JUL	AGO	SEP	OCT	NOV	DIC	TOTAL
1	1	1										3

PARTIDA	REQUERIMIENTO												COSTO ANUAL	
	ENE	FEB	MAR	ABR	MAY	JUN	JUL	AGO	SEP	OCT	NOV	DIC		

TOTAL POR ACCIÓN

*David Gutierrez Garcia*  
 C.P. DAVID GUTIERREZ GARCIA  
 RESPONSABLE DE LA UNIDAD EJECUTORA



INSTITUTO ELECTORAL Y DE PARTICIPACION CIUDADANA DEL ESTADO DE BAJA CALIFORNIA

CLAVE 3.02.05.02

IDENTIFICACION DE ACTIVIDADES PARA EL EJERCICIO FISCAL 2015

PROGRAMA: FISCALIZACION DEL INGRESO Y EGRESO Y RESPONSABILIDADES ADMINISTRATIVAS

SUBPROGRAMA: RESPONSABILIDADES ADMINISTRATIVAS

UNIDAD ADMINISTRATIVA RESPONSABLE: COORDINACION JURIDICA

UNIDAD EJECUTORA: COORDINACION JURIDICA

META (COMPONENTE):

ACTIVIDAD: ORIENTACION Y CAPACITACION DEL PERSONAL DEL INSTITUTO ELECTORAL SOBRE EL MARCO NORMATIVO APLICABLE A LAS RESPONSABILIDADES ADMINISTRATIVAS DE LOS SERVIDORES PUBLICOS, DENTRO DEL AMBITO DE COMPETENCIA DE LA CONTRALORIA GENERAL

UNIDAD DE MEDIDA: REALIZAR LOS CURSOS PARA EL PERSONAL DE LAS AREAS ADMINISTRATIVAS SOBRE LA NORMATIVIDAD EN GENERAL APLICABLE A LAS RESPONSABILIDADES ADMINISTRATIVAS DE LOS SERVIDORES PUBLICOS

ENE	FEB	MAR	ABR	MAY	JUN	JUL	AGO	SEP	OCT	NOV	DIC	TOTAL
1	1	1										9

PARTIDA	REQUERIMIENTO												COSTO ANUAL			
	ENE	FEB	MAR	ABR	MAY	JUN	JUL	AGO	SEP	OCT	NOV	DIC				

PROGRAMACION											
ENE	FEB	MAR	ABR	MAY	JUN	JUL	AGO	SEP	OCT	NOV	DIC

TOTAL POR ACCIÓN

LIC. CARLOS ROMERO ALEJO  
RESPONSABLE DE LA UNIDAD EJECUTORA



INSTITUTO ELECTORAL Y DE PARTICIPACION CIUDADANA DEL ESTADO DE BAJA CALIFORNIA

CLAVE 3-02.02

IDENTIFICACION DE METAS PARA EL EJERCICIO FISCAL 2015

PROGRAMA: FISCALIZACION DEL INGRESO Y EGRESO Y RESPONSABILIDADES ADMINISTRATIVAS  
 SUBPROGRAMA: RESPONSABILIDADES ADMINISTRATIVAS  
 UNIDAD ADMVA. RESPONSABLE: COORDINACION JURIDICA

NIVEL	OBJETIVO	UNIDAD MEDIDA	CANTIDAD PROGRAMADA	METAS ESPERADAS POR TRIMESTRE				PRESUPUESTO POR META
				I	II	III	IV	
P2C2	APLICACIÓN DEL RÉGIMEN DE RESPONSABILIDADES ADMINISTRATIVAS	INFORMES	2	1	1	1	1	18,618.28

VINCULACIÓN CON EL PED  
 7 GOBIERNO DE RESULTADOS Y CERCANO A LA GENTE  
 7.5 GOBIERNO, DEMOCRACIA Y FORTALECIMIENTO MUNICIPAL  
 7.5.4 PARTICIPACION CIUDADANA

VINCULACIÓN CON LOS FINES DEL INSTITUTO (ART. 130 LIPE)  
 IV ASEGURAR A LOS CIUDADANOS EL EJERCICIO DE LOS DERECHOS POLITICO ELECTORALES Y EL CUMPLIMIENTO DE SUS OBLIGACIONES

LIC. CARLOS ROMERO ALEJO  
 RESPONSABLE DE LA UNIDAD ADMINISTRATIVA



INSTITUTO ELECTORAL Y DE PARTICIPACION CIUDADANA DEL ESTADO DE BAJA CALIFORNIA

CLAVE 3.02.02.01

IDENTIFICACION DE ACTIVIDADES PARA EL EJERCICIO FISCAL 2015

PROGRAMA: FISCALIZACION DEL INGRESO Y EGRESO Y RESPONSABILIDADES ADMINISTRATIVAS

SUBPROGRAMA: RESPONSABILIDADES ADMINISTRATIVAS

UNIDAD ADMVA. RESPONSABLE: COORDINACION JURIDICA

UNIDAD EJECUTORA: CONTRALORIA GENERAL

META (COMPONENTE): APLICACION DEL REGIMEN DE RESPONSABILIDADES ADMINISTRATIVAS

ACTIVIDAD: LLEVAR A CABO SESIONES DE TRABAJO INTERNAS, PERIODICAS Y PERMANENTES PARA PLANEAR, ORGANIZAR, DIRIGIR, EJECUTAR, CONTROLAR Y EVALUAR LAS ATRIBUCIONES LEGALES CONTENIDAS EN LOS ORDENAMIENTOS JURIDICOS APLICABLES RESPECTO DE LA APLICACION DEL REGIMEN DE RESPONSABILIDADES

UNIDAD DE MEDIDA: BITACORA

CALENDARIZACION

	ENE	FEB	MAR	ABR	MAY	JUN	JUL	AGO	SEP	OCT	NOV	DIC	TOTAL
	1	1	1	1	1	1	1	1	1	1	1	1	12

PARTIDA	REQUERIMIENTO												COSTO ANUAL
	ENE	FEB	MAR	ABR	MAY	JUN	JUL	AGO	SEP	OCT	NOV	DIC	

TOTAL POR ACCIÓN

*David Gutierrez Garcia*  
 C.P. DAVID GUTIERREZ GARCIA  
 RESPONSABLE DE LA UNIDAD EJECUTORA



INSTITUTO ELECTORAL Y DE PARTICIPACION CIUDADANA DEL ESTADO DE BAJA CALIFORNIA

IDENTIFICACION DE ACTIVIDADES PARA EL EJERCICIO FISCAL 2015

CLAVE 3.02.02.02

PROGRAMA: FISCALIZACION DEL INGRESO Y EGRESO Y RESPONSABILIDADES ADMINISTRATIVAS

SUBPROGRAMA: RESPONSABILIDADES ADMINISTRATIVAS

UNIDAD ADIIVA. RESPONSABLE: COORDINACION JURIDICA

UNIDAD EJECUTORA: COORDINACION JURIDICA

META (COMPONENTE): APLICACION DEL RÉGIMEN DE RESPONSABILIDADES ADMINISTRATIVAS

ACTIVIDAD: ORIENTACION PERSONAL Y/O ATENCION A CONSULTAS JURIDICAS QUE PRESENTEN LOS SERVIDORES PUBLICOS DEL IEPCB, RELACIONADA CON LOS PROCEDIMIENTOS DE ENTREGA, RECEPCION, LAS DECLARACION PATRIMONIALES, Y DEMAS INFORMACION DE SU COMPETENCIA

CALENDARIZACION: REPORTES

ENE	FEB	MAR	ABR	MAY	JUN	JUL	AGO	SEP	OCT	NOV	DIC	TOTAL
					1							1
												2

PARTIDA	REQUERIMIENTO												COSTO ANUAL	
	ENE	FEB	MAR	ABR	MAY	JUN	JUL	AGO	SEP	OCT	NOV	DIC		

TOTAL POR ACCIÓN

LIC. CARLOS ROMERO ALEJO  
RESPONSABLE DE LA UNIDAD EJECUTORA



INSTITUTO ELECTORAL Y DE PARTICIPACION CIUDADANA DEL ESTADO DE BAJA CALIFORNIA

IDENTIFICACION DE ACTIVIDADES PARA EL EJERCICIO FISCAL 2015

CLAVE 3.02.02.03

PROGRAMA: FISCALIZACION DEL INGRESO Y EGRESO Y RESPONSABILIDADES ADMINISTRATIVAS

SUBPROGRAMA: RESPONSABILIDADES ADMINISTRATIVAS

UNIDAD ADMVA. RESPONSABLE: COORDINACION JURIDICA

UNIDAD EJECUTORA: COORDINACION JURIDICA

META (COMPONENTE): APLICACION DEL REGIMEN DE RESPONSABILIDADES ADMINISTRATIVAS

ACTIVIDAD: RECIBIR, EFECTUAR LAS INVESTIGACIONES, SUSTANCIACION DEL PROCEDIMIENTO ADMINISTRATIVO DE RESPONSABILIDAD, EMITIR RESOLUCIONES Y EN SU CASO, LA IMPOSICION DE SANCIONES ADMINISTRATIVAS A LOS SERVIDORES PUBLICOS DEL INSTITUTO, QUE SE DERIVEN DE QUEJAS, DENUNCIAS Y OFICIOSAMENTE.

CALENDARIZACION

ENE	FEB	MAR	ABR	MAY	JUN	JUL	AGO	SEP	OCT	NOV	DIC	TOTAL
					1							1
												2

PARTIDA	REQUERIMIENTO												COSTO ANUAL
	ENE	FEB	MAR	ABR	MAY	JUN	JUL	AGO	SEP	OCT	NOV	DIC	
261001	1,059.68	1,039.68	1,797.26	1,399.60	1,039.68	1,039.68	1,299.60	1,089.68	3,705.36	1,039.68	1,039.68	1,039.68	1,299.60
379001			950.00						700.00				
379002			977.00						4,172.00				
	COMBUSTIBLES												16,018.28
	VIATICOS EN EL PMS												1,050.00
	PEAJES												1,548.00

TOTAL POR ACCIÓN

19,618.28

LIC. CARLOS ROMERO ALEJO  
RESPONSABLE DE LA UNIDAD EJECUTORA



INSTITUTO ELECTORAL Y DE PARTICIPACION CIUDADANA DEL ESTADO DE BAJA CALIFORNIA

CLAVE 3.02.02.04

IDENTIFICACION DE ACTIVIDADES PARA EL EJERCICIO FISCAL 2015

PROGRAMA: FISCALIZACION DEL INGRESO Y EGRESO Y RESPONSABILIDADES ADMINISTRATIVAS

SUBPROGRAMA: RESPONSABILIDADES ADMINISTRATIVAS

UNIDAD ADMVA. RESPONSABLE: COORDINACION JURIDICA

UNIDAD EJECUTORA: COORDINACION JURIDICA

META (COMPONENTE): APLICACION DEL REGIMEN DE RESPONSABILIDADES ADMINISTRATIVAS

ACTIVIDAD: EMITIR CIRCULARES Y/O INVITACIONES PERSONALIZADAS, POR SI O CON EL APOYO DEL DEPTO DE RECURSOS HUMANOS, PARA HACER DEL CONOCIMIENTO DE LOS SERVIDORES PUBLICOS QUE POR SU NOMBRAMIENTO O FUNCION ESTEN OBLIGADOS A PRESENTAR SU DECLARACION PATRIMONIAL, DE INICIO, ANUAL Y DE REPORTES

UNIDAD DE MEDIDA

CALENDARIZACION

ENE	FEB	MAR	ABR	MAY	JUN	JUL	AGO	SEP	OCT	NOV	DIC	TOTAL
					1							1

PARTIDA	REQUERIMIENTO												COSTO ANUAL	
	ENE	FEB	MAR	ABR	MAY	JUN	JUL	AGO	SEP	OCT	NOV	DIC		

TOTAL POR ACCIÓN

LIC. CARLOS ROMERO ALEJO  
RESPONSABLE DE LA UNIDAD EJECUTORA





INSTITUTO ELECTORAL Y DE PARTICIPACION CIUDADANA DEL ESTADO DE BAJA CALIFORNIA

IDENTIFICACION DE ACTIVIDADES PARA EL EJERCICIO FISCAL 2015

CLAVE 3.02.02.05

PROGRAMA: FISCALIZACION DEL INGRESO Y EGRESO Y RESPONSABILIDADES ADMINISTRATIVAS

SUBPROGRAMA: RESPONSABILIDADES ADMINISTRATIVAS

UNIDAD ADMVA. RESPONSABLE: COORDINACION JURIDICA

UNIDAD EJECUTORA: COORDINACION JURIDICA

UNIDAD (COMPONENTE): APLICACION DEL REGIMEN DE RESPONSABILIDADES ADMINISTRATIVAS

ACTIVIDAD: RECEPCION, RESGUARDO Y SEGUIMIENTO A LA EVOLUCION PATRIMONIAL DE LOS SERVIDORES PUBLICOS A TRAVES DE LAS DECLARACIONES PATRIMONIALES DE INICIO, DE MODIFICACION ANUAL Y DE CONCLUSION DE ENCARGOS

UNIDAD DE MEDIDA: REPORTES

CALENDARIZACION

ENE	FEB	MAR	ABR	MAY	JUN	JUL	AGO	SEP	OCT	NOV	DIC	TOTAL
					1							2

PÁRTIDA	REQUERIMIENTO												COSTO ANUAL
	ENE	FEB	MAR	ABR	MAY	JUN	JUL	AGO	SEP	OCT	NOV	DIC	

TOTAL POR ACCIÓN

LIC. CARLOS ROMERO ALEJO  
RESPONSABLE DE LA UNIDAD EJECUTORA



INSTITUTO ELECTORAL Y DE PARTICIPACION CIUDADANA DEL ESTADO DE BAJA CALIFORNIA

IDENTIFICACION DE ACTIVIDADES PARA EL EJERCICIO FISCAL 2015

CLAVE 3.02.02.06

PROGRAMA: FISCALIZACION DEL INGRESO Y EGRESO Y RESPONSABILIDADES ADMINISTRATIVAS

SUBPROGRAMA: RESPONSABILIDADES ADMINISTRATIVAS

UNIDAD ADIVA. RESPONSABLE: COORDINACION JURIDICA

UNIDAD EJECUTORA: COORDINACION JURIDICA

META (COMPONENTE): ARJUCACION DEL REGIMEN DE RESPONSABILIDADES ADMINISTRATIVAS

ACTIVIDAD: INTERVENIR EN LOS PROCESOS DE ENTREGA Y RECEPCION DE LOS ASUNTOS Y RECURSOS PUBLICOS DEL INSTITUTO ELECTORAL POR INICIO O CONCLUSION DE ENCARGOS, Y RESGUARDO DE LA DOCUMENTACION GENERADA POR ESTOS B

CALENDARIZACION: REPORTES

ENE	FEB	MAR	ABR	MAY	JUN	JUL	AGO	SEP	OCT	NOV	DIC	TOTAL
					1							2

PARTIDA	REQUERIMIENTO												COSTO ANUAL
	ENE	FEB	MAR	ABR	MAY	JUN	JUL	AGO	SEP	OCT	NOV	DIC	

TOTAL POR ACCIÓN

LIC. CARLOS ROMERO ALEJO  
RESPONSABLE DE LA UNIDAD EJECUTORA



INSTITUTO ELECTORAL Y DE PARTICIPACION CIUDADANA DEL ESTADO DE BAJA CALIFORNIA

CLAVE 3.02.02.07

IDENTIFICACION DE ACTIVIDADES PARA EL EJERCICIO FISCAL 2015

PROGRAMA: FISCALIZACION DEL INGRESO Y EGRESO Y RESPONSABILIDADES ADMINISTRATIVAS

SUBPROGRAMA: RESPONSABILIDADES ADMINISTRATIVAS

UNIDAD ADVA. RESPONSABLE: COORDINACION JURIDICA

UNIDAD EJECUTORA: COORDINACION JURIDICA

META (COMPONENTE): APLICACION DEL REGIMEN DE RESPONSABILIDADES ADMINISTRATIVAS

ACTIVIDAD: ASISTIR A LOS CURSOS Y CONGRESOS DE CAPACITACION REQUERIDOS PARA EL PERSONAL TECNICO DE LA CONTRALORIA GENERAL

UNIDAD DE MEDIDA: CONSTANCIAS

CALENDARIZACION

ENE	FEB	MAR	ABR	MAY	JUN	JUL	AGO	SEP	OCT	NOV	DIC	TOTAL
					1							2

PARTIDA	REQUERIMIENTO												COSTO ANUAL
	ENE	FEB	MAR	ABR	MAY	JUN	JUL	AGO	SEP	OCT	NOV	DIC	

TOTAL POR ACCIÓN

LIC. CARLOS ROMERO ALEJO  
RESPONSABLE DE LA UNIDAD EJECUTORA



INSTITUTO ELECTORAL Y DE PARTICIPACION CIUDADANA DEL ESTADO DE BAJA CALIFORNIA

CLAVE 3.02.02.08

IDENTIFICACION DE ACTIVIDADES PARA EL EJERCICIO FISCAL 2015

PROGRAMA: FISCALIZACION DEL INGRESO Y EGRESO Y RESPONSABILIDADES ADMINISTRATIVAS

SUBPROGRAMA: RESPONSABILIDADES ADMINISTRATIVAS

UNIDAD ADMVA. RESPONSABLE: COORDINACION JURIDICA

UNIDAD EJECUTORA: CONTRALORIA GENERAL

META (COMPONENTE): APLICACION DEL REGIMEN DE RESPONSABILIDADES ADMINISTRATIVASB

ACTIVIDAD: LLEVAR A CABO REUNIONES DE COORDINACION CON OTRAS AUTORIDADES DE FISCALIZACION Y CONTROL GUBERNAMENTAL A FIN DE HOMOLOGAR CRITERIOS Y LOGRAR LAS MEJORES PRACTICAS EN LA MATERIA DE COMPETENCIA DE LA CONTRALORIA GENERALIZ

UNIDAD DE MEDIDA: BITACORA

CALENDARIZACION

ENE	FEB	MAR	ABR	MAY	JUN	JUL	AGO	SEP	OCT	NOV	DIC	TOTAL
					1						1	2

PARTIDA	REQUERIMIENTO												COSTO ANUAL
	ENE	FEB	MAR	ABR	MAY	JUN	JUL	AGO	SEP	OCT	NOV	DIC	

TOTAL POR ACCION

*David Gutierrez Garcia*  
 C.P. DAVID GUTIERREZ GARCIA  
 RESPONSABLE DE LA UNIDAD EJECUTORA



INSTITUTO ELECTORAL Y DE PARTICIPACION CIUDADANA DEL ESTADO DE BAJA CALIFORNIA

IDENTIFICACION DE ACTIVIDADES PARA EL EJERCICIO FISCAL 2015

CLAVE 3.02.02.09

PROGRAMA: FISCALIZACION DEL INGRESO Y EGRESO Y RESPONSABILIDADES ADMINISTRATIVAS

SUBPROGRAMA: RESPONSABILIDADES ADMINISTRATIVAS

UNIDAD ADMVA. RESPONSABLE: COORDINACION JURIDICA

UNIDAD EJECUTORA: COORDINACION JURIDICA

META (COMPONENTE): APLICACION DEL REGIMEN DE RESPONSABILIDADES ADMINISTRATIVAS

ACTIVIDAD: ELABORACION DEL PROYECTO DEL PROGRAMA ANUAL DE TRABAJO PARA LA CONSIDERACION DEL CONTRALOR GENERAL PARA SU APROBACION ANTE EL CONSEJO GENERAL

UNIDAD DE MEDIDA: REPORTES

CALENDARIZACION

ENE	FEB	MAR	ABR	MAY	JUN	JUL	AGO	SEP	OCT	NOV	DIC	TOTAL
									1			1

PARTIDA	REQUERIMIENTO												COSTO ANUAL	
	ENE	FEB	MAR	ABR	MAY	JUN	JUL	AGO	SEP	OCT	NOV	DIC		

TOTAL POR ACCIÓN

LIC. CARLOS ROMERO ALEJO  
RESPONSABLE DE LA UNIDAD EJECUTORA



INSTITUTO ELECTORAL Y DE PARTICIPACION CIUDADANA DEL ESTADO DE BAJA CALIFORNIA

IDENTIFICACION DE ACTIVIDADES PARA EL EJERCICIO FISCAL 2015

CLAVE 3.02.02.10

PROGRAMA: FISCALIZACION DEL INGRESO Y EGRESO Y RESPONSABILIDADES ADMINISTRATIVAS

SUBPROGRAMA: RESPONSABILIDADES ADMINISTRATIVAS

UNIDAD ADMVA. RESPONSABLE: COORDINACION JURIDICA

UNIDAD EJECUTORA: COORDINACION JURIDICA

META (COMPONENTE): APLICACION DEL REGIMEN DE RESPONSABILIDADES ADMINISTRATIVAS

ACTIVIDAD: ELABORACION DEL PROYECTO DE LOS INFORMES PREVIO Y ANUAL RESPECTO DEL DESARROLLO DE LAS ATRIBUCIONES DE FISCALIZACION PARA CONSIDERACION DEL CONTRALOR GENERAL PARA EFECTOS DE PRESENTARIOS AL CONSEJO GENERAL

UNIDAD DE MEDIDA: INFORMES

CALENDARIZACION

ENE	FEB	MAR	ABR	MAY	JUN	JUL	AGO	SEP	OCT	NOV	DIC	TOTAL
1					1							2

PARTIDA	REQUERIMIENTO												COSTO ANUAL	
	ENE	FEB	MAR	ABR	MAY	JUN	JUL	AGO	SEP	OCT	NOV	DIC		

TOTAL POR ACCIÓN

LIC. CARLOS ROMERO ALEJO  
RESPONSABLE DE LA UNIDAD EJECUTORA



INSTITUTO ELECTORAL Y DE PARTICIPACION CIUDADANA DEL ESTADO DE BAJA CALIFORNIA

CLAVE 3.02.02.11

IDENTIFICACION DE ACTIVIDADES PARA EL EJERCICIO FISCAL 2015

PROGRAMA: FISCALIZACION DEL INGRESO Y EGRESO Y RESPONSABILIDADES ADMINISTRATIVAS  
 SUBPROGRAMA: RESPONSABILIDADES ADMINISTRATIVAS  
 UNIDAD ADMSVA. RESPONSABLE: COORDINACION JURIDICA  
 UNIDAD EJECUTORA: COORDINACION JURIDICA

META (COMPONENTE): APLICACION DEL REGIMEN DE RESPONSABILIDADES ADMINISTRATIVAS  
 ACTIVIDAD: MANTENER EL RESGUARDO DE LA DOCUMENTACION E INFORMACION RELACIONADA CON LOS PROCEDIMIENTOS DE ENTREGA RECEPCION, LAS DECLARACIONES PATRIMONIALES, LOS EXPEDIENTES DE INVESTIGACION DE RESPONSABILIDAD, Y DEMAS INFORMACION DE SU COMPETENCIA  
 REPORTES:

ENE	FEB	MAR	ABR	MAY	JUN	JUL	AGO	SEP	OCT	NOV	DIC	TOTAL
											1	1

PARTIDA	REQUERIMIENTO												COSTO ANUAL	
	ENE	FEB	MAR	ABR	MAY	JUN	JUL	AGO	SEP	OCT	NOV	DIC		

TOTAL POR ACCIÓN

LIC. CARLOS ROMERO ALEJO  
 RESPONSABLE DE LA UNIDAD EJECUTORA



IDENTIFICACION DE METAS PARA EL EJERCICIO FISCAL 2015

PROGRAMA: FISCALIZACION DEL INGRESO Y EGRESO Y RESPONSABILIDADES ADMINISTRATIVAS

SUBPROGRAMA: RESPONSABILIDADES ADMINISTRATIVAS

UNIDAD ADMVA. RESPONSABLE: COORDINACION JURIDICA

NIVEL	OBJETIVO	UNIDAD MEDIDA	CANTIDAD PROGRAMADA	METAS ESPERADAS POR TRIMESTRE				PRESUPUESTO POR META
				I	II	III	IV	
P2C3	EJERCER EL RECURSO FINANCIERO AUTORIZADO PARA LA REMUNERACION AL PERSONAL	INFORMES	26	6	7	6	7	1,072,997.69

VINCULACIÓN CON EL PED

7 GOBIERNO DE RESULTADOS Y CERCAÑO A LA GENTE

7.5 GOBIERNO, DEMOCRACIA Y FORTALECIMIENTO MUNICIPAL

7.5.4 PARTICIPACION CIUDADANA

VINCULACIÓN CON LOS FINES DEL INSTITUTO (ART. 130 LIPE)

IV ASEGURAR A LOS CIUDADANOS EL EJERCICIO DE LOS DERECHOS POLITICO ELECTORALES Y EL CUMPLIMIENTO DE SUS OBLIGACIONES

LIC. CARLOS ROMERO ALEJO  
RESPONSABLE DE LA UNIDAD ADMINISTRATIVA





INSTITUTO ELECTORAL Y DE PARTICIPACION CIUDADANA DEL ESTADO DE BAJA CALIFORNIA

CLAVE 3.02.03.01

IDENTIFICACION DE ACTIVIDADES PARA EL EJERCICIO FISCAL 2015

PROGRAMA: FISCALIZACION DEL INGRESO Y EGRESO Y RESPONSABILIDADES ADMINISTRATIVAS

SUBPROGRAMA: RESPONSABILIDADES ADMINISTRATIVAS

UNIDAD ADIVA. RESPONSABLE: COORDINACION JURIDICA

UNIDAD EJECUTORA: COORDINACION JURIDICA

ACTIVIDAD (COMPONENTE): REMUNERAR AL PERSONAL DE CARACTER PERMANENTE ADSCRITO AL AREA DE LA COORDINACION JURIDICAS

UNIDAD DE MEDIDA: NOMINA

ENE	FEB	MAR	ABR	MAY	JUN	JUL	AGO	SEP	OCT	NOV	DIC	TOTAL
2	2	2	2	2	2	2	2	2	2	2	2	25

PARTIDA	REQUERIMIENTO												COSTO ANUAL
	ENE	FEB	MAR	ABR	MAY	JUN	JUL	AGO	SEP	OCT	NOV	DIC	
113100	SUELDO TABULAR PERSONAL PERMANENTE												255,799.15
113102	ST CONFIANZA												16,116.93
131112	PA CONFIANZA												25,200.00
132112	AGUINALDO CONFIANZA												140,442.00
134102	COMPENSACIONES CONFIANZA												596,771.35
141102	AP SERVICIO MEDICO CONFIANZA												90,890.88
399001	IMPUESTO SOBRE REMUNERACIONES AL TRABAJO PERSONAL												24,784.31
	16,116.93	19,619.88	19,619.88	19,619.88	29,429.82	19,619.88	19,619.88	19,619.88	19,619.88	29,429.82	19,619.88	19,619.88	23,824.14
		12,600.00				12,600.00							
	39,239.76	45,779.72	45,779.72	45,779.72	68,659.58	45,779.72	45,779.72	45,779.72	45,779.72	68,659.58	45,779.72	45,779.72	140,442.00
	2,337.76	2,337.76	2,337.76	2,337.76	9,506.64	2,337.76	2,337.76	2,337.76	2,337.76	9,506.64	2,337.76	2,337.76	52,954.67
	1,345.15	1,385.39	1,589.21	1,589.21	2,383.82	1,589.21	1,589.21	1,589.21	1,589.21	2,383.82	1,589.21	1,589.21	2,337.76
													5,295.48

RESPONSABLE DE LA UNIDAD EJECUTORA  
LIC. CARLOS ROMERO ALEJO

TOTAL POR ACCIÓN 1,072,997.69





INSTITUTO ELECTORAL Y DE PARTICIPACION CIUDADANA DEL ESTADO DE BAJA CALIFORNIA

CLAVE 9.01

IDENTIFICACION DE SUBPROGRAMAS PARA EL EJERCICIO FISCAL 2015

PROGRAMA: FISCALIZACION DEL INGRESO Y EGRESO Y RESPONSABILIDADES ADMINISTRATIVAS

SUBPROGRAMA: FISCALIZACION DEL INGRESO Y EGRESO

PARTIDA	CONCEPTO	ENERO	FEBRERO	MARZO	ABRIL	MAYO	JUNIO	JULIO	AGOSTO	SEPTIEMBRE	OCTUBRE	NOVIEMBRE	DICIEMBRE	TOTAL
100000	SERVICIOS PERSONALES	3,853,375.54												
113102	ST CONFIANZA	551,007.78	22,118.80	26,926.62	26,926.62	40,389.58	26,926.62	26,926.62	26,926.62	40,389.58	26,926.62	26,926.62	32,686.61	
132112	PY CONFIANZA	90,235.52	14,772.87					15,462.45						
132122	ASUNALDO CONFIANZA	192,333.00												
134102	COMPENSACIONES CONFIANZA	819,018.02	53,853.24	62,828.78	62,828.78	94,243.17	62,828.78	62,828.78	62,828.78	94,243.17	62,828.78	62,828.78	74,048.11	
141102	AF SERVICIO MEDICO CONFIANZA	60,781.76	4,675.52	4,675.52	4,675.52	7,013.28	4,675.52	4,675.52	4,675.52	7,013.28	4,675.52	4,675.52	4,675.52	
	MATERIALES Y SUMINISTROS	59,855.46												
211001	MATERIALES, UTILES Y EQUIPOS MENORES DE OFICINA	19,862.86	6,971.14			3,515.13								
212001	MATERIALES Y UTILES DE IMPRESION Y REPRODUCCION	900.00	900.00											
214001	MATERIALES, UTILES Y EQ. MENORES DE TECNOLOGIA DE LA INFORMACION Y COMUNICACIONES	15,458.82	7,729.16			7,729.16								
221004	ALIMENTACION DE PERSONAL	9,200.00	1,200.00			1,000.00								
221006	ARTICULOS DE CAFETERIA	1,034.00												
261001	COMBUSTIBLES	35,820.48	1,422.72	9,529.44	1,778.40	1,422.72	1,422.72	1,778.40	1,422.72	6,976.80	1,422.72	1,422.72	1,778.40	
	SERVICIOS GENERALES	56,038.07												
312001	SERVICIO POSTAL, TELEGRAFO Y MENSALERIA	1,500.00	1,500.00											
371001	PASAJES AEREOS	5,000.00	5,000.00											
375001	VIAJES EN EL PAIS	12,600.00	9,000.00	1,200.00										
375002	FEJES	3,088.00	754.00											
999001	IMPUESTO SOBRE REMUNERACIONES AL TRABAJO PERSONAL	33,840.07	1,846.12	2,540.03	2,181.06	3,271.59	2,181.06	2,556.79	2,181.06	3,271.59	2,181.06	2,181.06	2,181.06	

TOTAL 1,569,069.37

*David Gutierrez Garcia*

RESPONSABLE DEL SUBPROGRAMA

*David Gutierrez Garcia*

C.P. DAVID GUTIERREZ GARCIA  
RESPONSABLE DEL PROGRAMA



INSTITUTO ELECTORAL Y DE PARTICIPACION CIUDADANA DEL ESTADO DE BAJA CALIFORNIA

IDENTIFICACION DE METAS PARA EL EJERCIO FISCAL 2015

CLAVE 90101

PROGRAMA: FISCALIZACION DEL INGRESO Y EGRESO Y RESPONSABILIDADES ADMINISTRATIVAS

SUBPROGRAMA: FISCALIZACION DEL INGRESO Y EGRESO

UNIDAD ADMVA. RESPONSABLE: COORDINACION DE AUDITORIA

COMPONENTE: ORIENTACION Y CAPACITACION DEL PERSONAL DEL INSTITUTO ELECTORAL SOBRE EL MARCO NORMATIVO APLICABLE PARA EL ADECUADO MANEJO Y ADMINISTRACION DE LOS RECURSOS PUBLICOS, DENTRO DEL AMBITO DE COMPETENCIA DE LA CONTRALO

PARTIDA: CONCEPTO: ENERO FEBRERO MARZO ABRIL MAYO JUNIO JULIO AGOSTO SEPTIEMBRE OCTUBRE NOVIEMBRE DICIEMBRE

TOTAL

RESPONSABLE DE LA UNIDAD ADMINISTRATIVA



INSTITUTO ELECTORAL Y DE PARTICIPACION CIUDADANA DEL ESTADO DE BAJA CALIFORNIA

IDENTIFICACION DE ACTIVIDADES PARA EL EJERCICIO FISCAL 2015

CLAVE 3.01.01.01

PROGRAMA: FISCALIZACION DEL INGRESO Y EGRESO Y RESPONSABILIDADES ADMINISTRATIVAS

SUBPROGRAMA: FISCALIZACION DEL INGRESO Y EGRESO

UNIDAD ADMYA: RESPONSABLE: COORDINACION DE AUDITORIA

COMPONENTE: ORIENTACION Y CAPACITACION DEL PERSONAL DEL INSTITUTO ELECTORAL SOBRE EL MARCO NORMATIVO APLICABLE PARA EL ADECUADO MANEJO Y ADMINISTRACION DE LOS RECURSOS PUBLICOS, DENTRO DEL AMBITO DE COMPETENCIA DE LA CONTRALO

ACTIVIDAD: DEFINICION DE TEMAS Y PREPARACION DEL MATERIAL DE LOS CURSOS A TRATAR CON LAS AREAS ADMINISTRATIVAS SOBRE LA NORMATIVIDAD EN GENERAL Y MEJORES PRACTICAS ADMINISTRATIVAS

UNIDAD EJECUTORA: COORDINACION DE AUDITORIA

PARTIDA	ENERO	FEBRERO	MARZO	ABRIL	MAYO	JUNIO	JULIO	AGOSTO	SEPTIEMBRE	OCTUBRE	NOVIEMBRE	DICIEMBRE
---------	-------	---------	-------	-------	------	-------	-------	--------	------------	---------	-----------	-----------

TOTAL

RESPONSABLE DE LA UNIDAD EJECUTORA



INSTITUTO ELECTORAL Y DE PARTICIPACION CIUDADANA DEL ESTADO DE BAJA CALIFORNIA

IDENTIFICACION DE ACTIVIDADES PARA EL EJERCICIO FISCAL 2015

CLAVE 3.05.01.02

PROGRAMA: FISCALIZACION DEL INGRESO Y EGRESO Y RESPONSABILIDADES ADMINISTRATIVAS

SUBPROGRAMA: FISCALIZACION DEL INGRESO Y EGRESO

UNIDAD ADIIVA. RESPONSABLE: COORDINACION DE AUDITORIA

COMPONENTE: ORIENTACION Y CAPACITACION DEL PERSONAL DEL INSTITUTO ELECTORAL SOBRE EL MARCO NORMATIVO APLICABLE PARA EL ADECUADO MANEJO Y ADMINISTRACION DE LOS RECURSOS PUBLICOS, DENTRO DEL AMBITO DE COMPETENCIA DE LA CONTRALO

ACTIVIDAD: REALIZAR LOS CURSOS PARA EL PERSONAL DE LAS AREAS ADMINISTRATIVAS SOBRE LA NORMATIVIDAD EN GENERAL Y MEJORES PRACTICAS ADMINISTRATIVAS

UNIDAD EJECUTORA: COORDINACION DE AUDITORIA

PARTE	ENERO	FEBRERO	MARZO	ABRIL	MAYO	JUNIO	JULIO	AGOSTO	SEPTIEMBRE	OCTUBRE	NOVIEMBRE	DICIEMBRE
CONCEPTO												

TOTAL

*[Handwritten Signature]*

RESPONSABLE DE LA UNIDAD EJECUTORA



INSTITUTO ELECTORAL Y DE PARTICIPACION CIUDADANA DEL ESTADO DE BAJA CALIFORNIA

IDENTIFICACION DE METAS PARA EL EJERCICIO FISCAL 2015

CLAVE 3.01.02

PROGRAMA: FISCALIZACION DEL INGRESO Y EGRESO Y RESPONSABILIDADES ADMINISTRATIVAS

SUBPROGRAMA: FISCALIZACION DEL INGRESO Y EGRESO

UNIDAD ADMVA. RESPONSABLE: COORDINACION DE AUDITORIA

COMPONENTE: APLICACION DEL PROCESO DE FISCALIZACION

ARTICULO	CONCEPTO	ENERO	FEBRERO	MARZO	ABRIL	MAYO	JUNIO	JULIO	AGOSTO	SEPTIEMBRE	OCTUBRE	NOVIEMBRE	DIEMBRE
20000	MATERIALES Y SUMINISTROS	35,955.46											
211001	MATERIALES, UTILES Y EQUIPOS MENORES DE OFICINA	13,862.66	6,971.14		9,318.13								3,573.99
212001	MATERIALES Y UTILES DE IMPRESION Y REPRODUCCION	300.00	300.00										
214001	MATERIALES, UTILES Y EQ. MENORES DE TECNOLOGIA DE LA INFORMACION Y COMUNICACIONES	15,488.32	7,729.16		7,729.16								1,000.00
221004	ALIMENTACION DE PERSONAL	3,200.00	1,200.00		1,000.00								
221006	ARTICULOS DE CAFETERIA	1,034.00	1,034.00										
261001	COMBUSTIBLES	25,800.48	1,422.72	9,529.44	1,778.40	1,422.72	1,422.72	1,422.72	1,422.72	1,422.72	1,422.72	1,422.72	1,778.40
300000	SERVICIOS GENERALES	22,198.00											
318001	SERVICIO POSTAL, TELEGRAFO Y MENSAJERIA	1,500.00	1,500.00										
371001	PASAJES AEREOS	5,000.00	5,000.00										2,400.00
375001	VIATICOS EN EL PAIS	12,800.00	9,000.00	1,200.00									2,344.00
379002	PEAJES	3,098.00	754.00										
<b>TOTAL</b>		<b>81,853.46</b>											

RESPONSABLE DE LA UNIDAD ADMINISTRATIVA



INSTITUTO ELECTORAL Y DE PARTICIPACION CIUDADANA DEL ESTADO DE BAJA CALIFORNIA

CLAVE 3.01.02.01

IDENTIFICACION DE ACTIVIDADES PARA EL EJERCICIO FISCAL 2015

PROGRAMA: FISCALIZACION DEL INGRESO Y EGRESO Y RESPONSABILIDADES ADMINISTRATIVAS

SUBPROGRAMA: FISCALIZACION DEL INGRESO Y EGRESO

UNIDAD ADMVA. RESPONSABLE: COORDINACION DE AUDITORIA

COMPONENTE: APLICACION DEL PROCESO DE FISCALIZACION

ACTIVIDAD: LLEVAR A CABO SESIONES DE TRABAJO INTERNAS, PERIODICAS Y PERMANENTES PARA PLANEAR, ORGANIZAR, DIRIGIR, EJECUTAR, CONTROLAR Y EVALUAR LAS ATRIBUCIONES LEGALES CONTENIDAS EN LOS ORDENAMIENTOS JURIDICOS APLICABLES EN MATEZ

UNIDAD EJECUTORA: CONTRALORIA GENERAL

PARTIDA	ENERO	FEBRERO	MARZO	ABRIL	MAYO	JUNIO	JULIO	AGOSTO	SEPTIEMBRE	OCTUBRE	NOVIEMBRE	DECEMBER
---------	-------	---------	-------	-------	------	-------	-------	--------	------------	---------	-----------	----------

TOTAL

C.P. DAVID GUTIERREZ GARCIA

RESPONSABLE DE LA UNIDAD EJECUTORA





INSTITUTO ELECTORAL Y DE PARTICIPACION CIUDADANA DEL ESTADO DE BAJA CALIFORNIA

CLAVE 3.01.02.02

IDENTIFICACION DE ACTIVIDADES PARA EL EJERCIO FISCAL 2015

PROGRAMA: FISCALIZACION DEL INGRESO Y EGRESO Y RESPONSABILIDADES ADMINISTRATIVAS

SUBPROGRAMA: FISCALIZACION DEL INGRESO Y EGRESO

UNIDAD ADMVA. RESPONSABLE: COORDINACION DE AUDITORIA

COMPONENTE: APLICACION DEL PROCESO DE FISCALIZACION

ACTIVIDAD: PRESENTACION DEL PROGRAMA ANUAL DE TRABAJO PARA SU APROBACION ANTE EL CONSEJO GENERAL

UNIDAD EJECUTORA: CONTRALORIA GENERAL

PARTIDA	CONCEPTO	ENERO	FEBRERO	MARZO	ABRIL	MAYO	JUNIO	JULIO	AGOSTO	SEPTIEMBRE	OCTUBRE	NOVIEMBRE	DIEMBRE
---------	----------	-------	---------	-------	-------	------	-------	-------	--------	------------	---------	-----------	---------

TOTAL

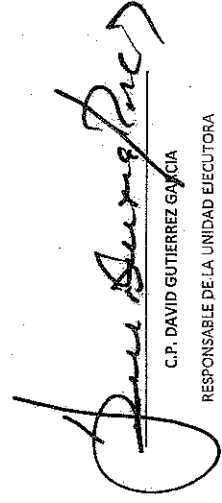
  
C.P. DAVID GUTIERREZ GARCIA  
RESPONSABLE DE LA UNIDAD EJECUTORA



INSTITUTO ELECTORAL Y DE PARTICIPACION CIUDADANA DEL ESTADO DE BAJA CALIFORNIA

IDENTIFICACION DE ACTIVIDADES PARA EL EJERCICIO FISCAL 2015

CLAVE 3.01.02.03

PROGRAMA: FISCALIZACION DEL INGRESO Y EGRESO Y RESPONSABILIDADES ADMINISTRATIVAS

SUBPROGRAMA: FISCALIZACION DEL INGRESO Y EGRESO

UNIDAD ADMVA. RESPONSABLE: COORDINACION DE AUDITORIA

COMPONENTE: APLICACION DEL PROCESO DE FISCALIZACION

ACTIVIDAD: PRESENTACION DE LOS INFORMES PREVIO Y ANUAL RESPECTO DEL DESARROLLO DE LAS ATRIBUCIONES DE FISCALIZACION PARA EFECTOS DE PRESENTARLOS AL CONSEJO GENERAL

UNIDAD EJECUTORA: CONTRALORIA GENERAL

CONCEPTO	IMPORTE											
	ENERO	FEBRERO	MARZO	ABRIL	MAYO	JUNIO	JULIO	AGOSTO	SEPTIEMBRE	OCTUBRE	NOVIEMBRE	DICIEMBRE
20000 MATERIALES Y SUMINISTROS	4,788.00											
261001 COMBUSTIBLES	4,788.00		1,995.36									3,992.64
30000 SERVICIOS GENERALES	9,109.00											
375001 VIATICOS EN EL PAIS	1,650.00		350.00									1,100.00
379002 PEAJES	1,519.00		377.00									1,172.00

TOTAL 7,987.00

C.P. DAVID GUTIERREZ GARCIA  
RESPONSABLE DE LA UNIDAD EJECUTORA



INSTITUTO ELECTORAL Y DE PARTICIPACION CIUDADANA DEL ESTADO DE BAJA CALIFORNIA

CLAVE 3.01.02.04

IDENTIFICACION DE ACTIVIDADES PARA EL EJERCIO FISCAL 2015

PROGRAMA: FISCALIZACION DEL INGRESO Y EGRESO Y RESPONSABILIDADES ADMINISTRATIVAS

SUBPROGRAMA: FISCALIZACION DEL INGRESO Y EGRESO

UNIDAD ADMVA. RESPONSABLE: COORDINACION DE AUDITORIA

COMPONENTE: APLICACION DEL PROCESO DE FISCALIZACION

ACTIVIDAD: ACTUALIZACION DEL CONOCIMIENTO DE LA ENTIDAD E INTEGRACION DEL ARCHIVO PERMANENTE

UNIDAD EJECUTORA: COORDINACION DE AUDITORIA

ENERO	FEBRERO	MARZO	ABRIL	MAYO	JUNIO	JULIO	AGOSTO	SEPTIEMBRE	OCTUBRE	NOVIEMBRE	DICIEMBRE
-------	---------	-------	-------	------	-------	-------	--------	------------	---------	-----------	-----------

TOTAL

RESPONSABLE DE LA UNIDAD EJECUTORA



INSTITUTO ELECTORAL Y DE PARTICIPACION CIUDADANA DEL ESTADO DE BAJA CALIFORNIA

IDENTIFICACION DE ACTIVIDADES PARA EL EJERCIO FISCAL 2015

CLAVE 3.01.02.05

PROGRAMA: FISCALIZACION DEL INGRESO Y EGRESO Y RESPONSABILIDADES ADMINISTRATIVAS

SUBPROGRAMA: FISCALIZACION DEL INGRESO Y EGRESO

UNIDAD ADMVA. RESPONSABLE: COORDINACION DE AUDITORIA

COMPONENTE: APLICACION DEL PROCESO DE FISCALIZACION

ACTIVIDAD: APLICACION DE LOS PROGRAMAS DE REVISION RESPECTO DE LA FISCALIZACION DE LOS INGRESOS Y EGRESOS DEL INSTITUTO ELECTORAL

UNIDAD EJECUTORA: COORDINACION DE AUDITORIA

PARTIDA	CONCEPTO												
	ENERO	FEBRERO	MARZO	ABRIL	MAYO	JUNIO	JULIO	AGOSTO	SEPTIEMBRE	OCTUBRE	NOVIEMBRE	DICIEMBRE	
20000	59,867.46												
MATERIALES Y SUMINISTROS													
211001	13,862.66	6,971.14		8,318.13									
MATERIALES, UTILES Y EQUIPOS MENORES DE OFICINA													
212001	300.00	300.00											
MATERIALES Y UTILES DE IMPRESION Y REPRODUCCION													
214001	15,468.82	7,729.16		7,729.16									
MATERIALES, UTILES Y EG. MENORES DE TECNOLOGIA DE LA INFORMACION Y COMUNICACIONES													
221004	3,200.00	4,200.00		1,000.00									
ALIMENTACION DE PERSONAL													
221006	1,084.00	1,084.00											
ARTICULOS DE CAFETERIA													
261001	21,012.48	1,422.72	1,422.72	1,778.40	1,422.72	1,422.72	1,422.72	1,422.72	1,422.72	1,422.72	1,422.72	1,422.72	1,422.72
COMBUSTIBLES													
900000	4,998.00			1,778.40	1,422.72	1,422.72	1,778.40	1,422.72	1,422.72	1,422.72	1,422.72	1,422.72	1,422.72
SERVICIOS GENERALES													
318001	1,500.00	1,500.00											
SERVICIO POSTAL, TELEGRATO Y MENSAJERIA													
375001	1,960.00												
VANTICOS EN EL PAIS													
379002	-1,549.00												
PEAJES													
TOTAL	59,866.46												

RESPONSABLE DE LA UNIDAD EJECUTORA



INSTITUTO ELECTORAL Y DE PARTICIPACION CIUDADANA DEL ESTADO DE BAJA CALIFORNIA

IDENTIFICACION DE ACTIVIDADES PARA EL EJERCICIO FISCAL 2015

CLAVE 9 01.02.06

PROGRAMA: FISCALIZACION DEL INGRESO Y EGRESO Y RESPONSABILIDADES ADMINISTRATIVAS

SUBPROGRAMA: FISCALIZACION DEL INGRESO Y EGRESO

UNIDAD ADMVA. RESPONSABLE: COORDINACION DE AUDITORIA

COMPONENTE: APLICACION DEL PROCESO DE FISCALIZACION

ACTIVIDAD: EMISION EN SU CASO, DE PLIEGOS DE OBSERVACIONES EN MATERIA ADMINISTRATIVA, DE PLIEGOS DE RECOMENDACIONES, EVALUACION DE SOLVENTACIONES, Y TURMACION A RESPONSABILIDADES ADMINISTRATIVAS POR LA COMISION DE PRESUNTAS IRRI

UNIDAD EJECUTORA: COORDINACION DE AUDITORIA

PERIODO: ENERO FEBRERO MARZO ABRIL MAYO JUNIO JULIO AGOSTO SEPTIEMBRE OCTUBRE NOVIEMBRE DICIEMBRE

TOTAL

RESPONSABLE DE LA UNIDAD EJECUTORA



INSTITUTO ELECTORAL Y DE PARTICIPACION CIUDADANA DEL ESTADO DE BAJA CALIFORNIA

CLAVE 3.01.02.07

IDENTIFICACION DE ACTIVIDADES PARA EL EJERCIO FISCAL 2015

PROGRAMA: FISCALIZACION DEL INGRESO Y EGRESO Y RESPONSABILIDADES ADMINISTRATIVAS

SUBPROGRAMA: FISCALIZACION DEL INGRESO Y EGRESO

UNIDAD ADMVA. RESPONSABLE: COORDINACION DE AUDITORIA

COMPONENTE: APLICACION DEL PROCESO DE FISCALIZACION

ACTIVIDAD: ASISTIR A LOS CURSOS Y CONGRESOS DE CAPACITACION REQUERIDOS PARA EL PERSONAL TECNICO DE LA CONTRALORIA GENERALIZ

UNIDAD EJECUTORA: CONTRALORIA GENERAL

PARTIDA	CONCEPTO	ENERO	FEBRERO	MARZO	ABRIL	MAYO	JUNIO	JULIO	AGOSTO	SEPTIEMBRE	OCTUBRE	NOVIEMBRE	DICIEMBRE
30000	SERVICIOS GENERALES	14,000.00											
371001	PASAJES AEREOS	5,000.00	5,000.00										
375001	VIAJES EN EL PAIS	9,000.00	9,000.00										

TOTAL 14,000.00

*David Gutierrez Garcia*  
 C.P. DAVID GUTIERREZ GARCIA  
 RESPONSABLE DE LA UNIDAD EJECUTORA



INSTITUTO ELECTORAL Y DE PARTICIPACION CIUDADANA DEL ESTADO DE BAJA CALIFORNIA

IDENTIFICACION DE ACTIVIDADES PARA EL EJERCICIO FISCAL 2015

CLAVE 5.01.02.08

PROGRAMA: FISCALIZACION DEL INGRESO Y EGRESO Y RESPONSABILIDADES ADMINISTRATIVAS

SUBPROGRAMA: FISCALIZACION DEL INGRESO Y EGRESO

UNIDAD ADMVA. RESPONSABLE: COORDINACION DE AUDITORIA

COMPONENTE: APLICACION DEL PROCESO DE FISCALIZACION

ACTIVIDAD: INSCRIPCIONES EN LOS INSTITUTOS COLEGIADOS PARA LA CAPACITACION Y ACTUALIZACION EN TEMAS DEL AREA DE COMPETENCIA

UNIDAD EJECUTORA: CONTRALORIA GENERAL

PARTE	ENERO	FEBRERO	MARZO	ABRIL	MAYO	JUNIO	JULIO	AGOSTO	SEPTIEMBRE	OCTUBRE	NOVIEMBRE	DICIEMBRE
-------	-------	---------	-------	-------	------	-------	-------	--------	------------	---------	-----------	-----------

TOTAL

*David Gutierrez Garcia*  
C.P. DAVID GUTIERREZ GARCIA  
RESPONSABLE DE LA UNIDAD EJECUTORA



INSTITUTO ELECTORAL Y DE PARTICIPACIÓN CIUDADANA DEL ESTADO DE BAJA CALIFORNIA

IDENTIFICACION DE ACTIVIDADES PARA EL EJERCIO FISCAL 2015

CLAVE 3.01.02.09

PROGRAMA: FISCALIZACION DEL INGRESO Y EGRESO Y RESPONSABILIDADES ADMINISTRATIVAS

SUBPROGRAMA: FISCALIZACION DEL INGRESO Y EGRESO

UNIDAD ADIWA. RESPONSABLE: COORDINACION DE AUDITORIA

COMPONENTE: APLICACION DEL PROCESO DE FISCALIZACION

ACTIVIDAD: LLEVAR A CABO REUNIONES DE COORDINACION CON OTRAS AUTORIDADES DE FISCALIZACION Y CONTROL GUBERNAMENTAL A FIN DE HOMOLOGAR CRITERIOS Y LOGRAR LAS MEJORES PRACTICAS EN LA MATERIA DE COMPETENCIA DE LA CONTRALORIA GEN

UNIDAD EJECUTORA: CONTRALORIA GENERAL

PARTIDA	ENERO	FEBRERO	MARZO	ABRIL	MAYO	JUNIO	JULIO	AGOSTO	SEPTIEMBRE	OCTUBRE	NOVIEMBRE	DICIEMBRE
---------	-------	---------	-------	-------	------	-------	-------	--------	------------	---------	-----------	-----------

TOTAL

*David Gutierrez Garcia*  
C.P. DAVID GUTIERREZ GARCIA  
RESPONSABLE DE LA UNIDAD EJECUTORA





INSTITUTO ELECTORAL Y DE PARTICIPACION CIUDADANA DEL ESTADO DE BAJA CALIFORNIA

CLAVE 8.03.03

IDENTIFICACION DE METAS PARA EL EJERCICIO FISCAL 2015

PROGRAMA: FISCALIZACION DEL INGRESO Y EGRESO Y RESPONSABILIDADES ADMINISTRATIVAS

SUBPROGRAMA: FISCALIZACION DEL INGRESO Y EGRESO

UNIDAD ADMVA.- RESPONSABLE: COORDINACION DE AUDITORIA

COMPONENTE: EJERCER EL RECURSO FINANCIERO AUTORIZADO PARA LA REMUNERACION AL PERSONAL

CÓDIGO	DESCRIPCIÓN	ENERO	FEBRERO	MARZO	ABRIL	MAYO	JUNIO	JULIO	AGOSTO	SEPTIEMBRE	OCTUBRE	NOVIEMBRE	DICIEMBRE	TOTAL
113102	ST CONFIANZA	351,007.73	72,118.30	26,926.62	26,926.62	40,389.93	26,926.62	26,926.62	26,926.62	26,926.62	40,389.93	26,926.62	32,696.61	
132112	PV CONFIANZA	90,235.32	14,772.87											
132122	AGUINALDO CONFIANZA	192,839.00												
134102	COMPENSACIONES CONFIANZA	819,018.03	53,863.24	62,828.78	62,828.78	94,243.17	62,828.78	62,828.78	62,828.78	62,828.78	94,243.17	62,828.78	74,046.21	192,335.00
141102	AP SERVICIO MEDICO CONFIANZA	60,781.76	4,675.52	4,675.52	4,675.52	7,013.28	4,675.52	4,675.52	4,675.52	4,675.52	7,013.28	4,675.52	4,675.52	
300000	SERVICIOS GENERALES	33,840.07												
398201	IMPUESTO SOBRE REMUNERACIONES AL TRABAJO PERSONAL	55,940.07	1,946.12	2,340.03	2,181.06	3,271.59	2,181.06	2,556.79	2,181.06	2,181.06	3,271.59	2,181.06	2,181.06	7,267.59
													TOTAL	1,487,215.61

*[Handwritten Signature]*

RESPONSABLE DE LA UNIDAD ADMINISTRATIVA



INSTITUTO ELECTORAL Y DE PARTICIPACION CIUDADANA DEL ESTADO DE BAJA CALIFORNIA

CLAVE 3.01.03.01

IDENTIFICACION DE ACTIVIDADES PARA EL EJERCICIO FISCAL 2015

PROGRAMA: FISCALIZACION DEL INGRESO Y EGRESO Y RESPONSABILIDADES ADMINISTRATIVAS

SUBPROGRAMA: FISCALIZACION DEL INGRESO Y EGRESO

UNIDAD ADIVA. RESPONSABLE: COORDINACION DE AUDITORIA

COMPONENTE: EJERCER EL RECURSO FINANCIERO AUTORIZADO PARA LA REMUNERACION AL PERSONAL

ACTIVIDAD: REMUNERAR AL PERSONAL DE CARACTER PERMANENTE ADSCRITO AL AREA DE LA CONTRALORIA GENERAL

UNIDAD EJECUTORA: CONTRALORIA GENERAL

PARTIDA	ENERO	FEBRERO	MARZO	ABRIL	MAYO	JUNIO	JULIO	AGOSTO	SEPTIEMBRE	OCTUBRE	NOVIEMBRE	DICIEMBRE
300000	295,920.77											
131102 ST CONFIANZA	59,886.98	9,402.05	4,141.62	4,141.62	4,141.62	4,141.62	4,141.62	4,141.62	4,141.62	4,141.62	4,141.62	5,029.11
132112 PV CONFIANZA	8,579.07											
132122 AGUINALDO CONFIANZA	29,583.00											
134102 COMPENSACIONES CONFIANZA	125,974.28	8,283.24	9,663.78	9,663.78	14,495.67	9,663.78	9,663.78	9,663.78	9,663.78	14,495.67	9,663.78	29,583.00
141102 AP SERVICIO MEDICO CONFIANZA	15,495.44	1,168.88	1,168.88	1,168.88	1,753.32	1,168.88	1,168.88	1,168.88	1,168.88	1,753.32	1,168.88	11,899.46
SERVICIOS GENERALES	5,300.45											
398001 IMPUESTO SOBRE REMUNERACIONES AL TRABAJO PERSONAL	5,300.45	283.96	335.47	335.47	503.21	335.47	448.30	335.47	335.47	508.21	335.47	1,117.84
<b>TOTAL</b>												

TOTAL 256,621.22

*David Gutierrez Garcia*  
 C.P. DAVID GUTIERREZ GARCIA  
 RESPONSABLE DE LA UNIDAD EJECUTORA



INSTITUTO ELECTORAL Y DE PARTICIPACION CIUDADANA DEL ESTADO DE BAJA CALIFORNIA

CLAVE 3.03.03.02

IDENTIFICACION DE ACTIVIDADES PARA EL EJERCICIO FISCAL 2015

PROGRAMA: FISCALIZACION DEL INGRESO Y EGRESO Y RESPONSABILIDADES ADMINISTRATIVAS

SUBPROGRAMA: FISCALIZACION DEL INGRESO Y EGRESO

UNIDAD ADJVA. RESPONSABLE: COORDINACION DE AUDITORIA

COMPONENTE: EJERCER EL RECURSO FINANCIERO AUTORIZADO PARA LA REMUNERACION AL PERSONAL

ACTIVIDAD: REMUNERAR AL PERSONAL DE CARÁCTER PERMANENTE ADSCRITO AL AREA DE LA COORDINACION DE AUDITORIA

UNIDAD EJECUTORA: COORDINACION DE AUDITORIA

PARTIDA	CONCEPTO	ENERO	FEBRERO	MARZO	ABRIL	MAYO	JUNIO	JULIO	AGOSTO	SEPTIEMBRE	OCTUBRE	NOVIEMBRE	DICIEMBRE
10000	SERVICIOS PERSONALES												
131102	ST CONFIANZA	297,018.75	18,716.25	22,785.00	22,785.00	34,177.50	22,785.00	22,785.00	22,785.00	22,785.00	84,177.50	22,785.00	27,697.50
132112	PV CONFIANZA	21,656.25		10,831.25			11,025.00						
132122	AGUINALDO CONFIANZA	162,750.00											
134102	COMPENSACIONES CONFIANZA	693,048.75	45,570.00	53,165.00	53,165.00	79,747.50	53,165.00	53,165.00	53,165.00	53,165.00	79,747.50	53,165.00	162,750.00
141102	AP SERVICIO MEDICO CONFIANZA	45,336.32	3,506.64	3,506.64	3,506.64	5,259.96	3,506.64	3,506.64	3,506.64	3,506.64	5,259.96	3,506.64	62,658.75
300000	SERVICIOS GENERALES	28,339.62											3,506.64
398003	IMPUESTO SOBRE REMUNERACIONES AL TRABAJO PERSONAL	28,339.62	1,562.16	2,103.92	1,845.59	2,768.39	1,845.59	1,845.59	1,845.59	1,845.59	2,768.39	1,845.59	6,449.75
<b>TOTAL</b>													<b>1,248,594.69</b>

RESPONSABLE DE LA UNIDAD EJECUTORA



INSTITUTO ELECTORAL Y DE PARTICIPACION CIUDADANA DEL ESTADO DE BAJA CALIFORNIA

CLAVE 5.02

IDENTIFICACION DE SUBPROGRAMAS PARA EL EJERCICIO FISCAL 2015

PROGRAMA: FISCALIZACION DEL INGRESO Y EGRESO Y RESPONSABILIDADES ADMINISTRATIVAS

SUBPROGRAMA: RESPONSABILIDADES ADMINISTRATIVAS

PARTIDA	CONCEPTO											
	ENERO	FEBRERO	MARZO	ABRIL	MAYO	JUNIO	JULIO	AGOSTO	SEPTIEMBRE	OCTUBRE	NOVIEMBRE	DICEMBRE
100000	SERVICIOS PERSONALES											
111102	16,116.83	19,619.88	19,619.88	19,619.88	29,425.82	19,619.88	19,619.88	19,619.88	19,619.88	29,425.82	19,619.88	23,824.14
132112	25,200.00	11,600.00	11,600.00	12,600.00								
132122	140,442.00											
134102	586,771.85	45,779.72	45,779.72	45,779.72	68,668.58	45,779.72	45,779.72	45,779.72	45,779.72	68,668.58	45,779.72	140,542.00
341102	30,380.88	2,337.76	2,337.76	2,337.76	3,506.64	2,337.76	2,337.76	2,337.76	2,337.76	3,506.64	2,337.76	53,584.67
200000	16,019.28	1,039.68	1,039.68	1,757.36	1,039.68	1,039.68	1,039.68	1,039.68	1,039.68	1,039.68	1,039.68	2,337.76
261001	16,019.28	1,039.68	1,039.68	1,757.36	1,039.68	1,039.68	1,039.68	1,039.68	1,039.68	1,039.68	1,039.68	1,039.68
300000	27,583.31											
375001	1,080.00	350.00	350.00									700.00
379002	1,549.00	377.00	377.00									1,172.00
398001	24,734.31	1,345.15	1,345.15	1,589.21	2,383.82	1,589.21	1,589.21	1,589.21	1,589.21	2,383.82	1,589.21	5,235.48
TOTAL												
1,091,615.97												

LIC. CARLOS ROMERO ALEJO

RESPONSABLE DEL SUBPROGRAMA

C.P. DAVID GUTIERREZ GARCIA

RESPONSABLE DEL PROGRAMA



INSTITUTO ELECTORAL Y DE PARTICIPACION CIUDADANA DEL ESTADO DE BAJA CALIFORNIA

IDENTIFICACION DE METAS PARA EL EJERCIO FISCAL 2015

CLAVE 8.02.01

PROGRAMA: FISCALIZACION DEL INGRESO Y EGRESO Y RESPONSABILIDADES ADMINISTRATIVAS

SUBPROGRAMA: RESPONSABILIDADES ADMINISTRATIVAS

UNIDAD ADMVA. RESPONSABLE: COORDINACION JURIDICA

COMPONENTE: ORIENTACIÓN Y CAPACITACIÓN DEL PERSONAL DEL INSTITUTO ELECTORAL SOBRE EL MARCO NORMATIVO APLICABLE A LAS RESPONSABILIDADES ADMINISTRATIVAS DE LOS SERVIDORES PUBLICOS, DENTRO DEL ÁMBITO DE COMPETENCIA DE LA CONTRALOR

PARTIDA IMPORTE ENERO FEBRERO MARZO ABRIL MAYO JUNIO JULIO AGOSTO SEPTIEMBRE OCTUBRE NOVIEMBRE DICIEMBRE

TOTAL

LIC. CARLOS ROMERO ALEJO  
RESPONSABLE DE LA UNIDAD ADMINISTRATIVA



INSTITUTO ELECTORAL Y DE PARTICIPACION CIUDADANA DEL ESTADO DE BAJA CALIFORNIA

IDENTIFICACION DE ACTIVIDADES PARA EL EJERCICIO FISCAL 2015

CLAVE 8.01.01.01

PROGRAMA: FISCALIZACION DEL INGRESO Y EGRESO Y RESPONSABILIDADES ADMINISTRATIVAS

SUBPROGRAMA: RESPONSABILIDADES ADMINISTRATIVAS

UNIDAD ADMYA. RESPONSABLE: COORDINACION JURIDICA

COMPONENTE: ORIENTACION Y CAPACITACION DEL PERSONAL DEL INSTITUTO ELECTORAL SOBRE EL MARCO NORMATIVO APLICABLE A LAS RESPONSABILIDADES ADMINISTRATIVAS DE LOS SERVIDORES PUBLICOS, DENTRO DEL AMBITO DE COMPETENCIA DE LA CONTRALOR

ACTIVIDAD: DEFINICION DE TEMAS Y PREPARACION DEL MATERIAL DE LOS CURSOS A TRATAR CON EL PERSONAL DE LAS AREAS ADMINISTRATIVAS SOBRE LA NORMATIVIDAD EN GENERAL APLICABLE A LAS RESPONSABILIDADES ADMINISTRATIVAS DE LOS SERVIDORES PUI

UNIDAD EJECUTORA: CONTRALORIA GENERAL

PARTIDA: CONCEPTO: ENERO FEBRERO MARZO ABRIL MAYO JUNIO JULIO AGOSTO SEPTIEMBRE OCTUBRE NOVIEMBRE DICIEMBRE

TOTAL

C.P. DAVID GUTIERREZ GARCIA  
RESPONSABLE DE LA UNIDAD EJECUTORA



INSTITUTO ELECTORAL Y DE PARTICIPACION CIUDADANA DEL ESTADO DE BAJA CALIFORNIA

IDENTIFICACION DE ACTIVIDADES PARA EL EJERCICIO FISCAL 2015

CLAVE 8.02.01.02

PROGRAMA: FISCALIZACION DEL INGRESO Y EGRESO Y RESPONSABILIDADES ADMINISTRATIVAS

SUBPROGRAMA: RESPONSABILIDADES ADMINISTRATIVAS

UNIDAD ADIUNTA: RESPONSABLE: COORDINACION JURIDICA

COMPONENTE: ORIENTACION Y CAPACITACION DEL PERSONAL DEL INSTITUTO ELECTORAL SOBRE EL MARCO NORMATIVO APLICABLE A LAS RESPONSABILIDADES ADMINISTRATIVAS DE LOS SERVIDORES PUBLICOS, DENTRO DEL AMBITO DE COMPETENCIA DE LA CONTRALOR

ACTIVIDAD: REALIZAR LOS CURSOS PARA EL PERSONAL DE LAS AREAS ADMINISTRATIVAS SOBRE LA NORMATIVIDAD EN GENERAL APLICABLE A LAS RESPONSABILIDADES ADMINISTRATIVAS DE LOS SERVIDORES PUBLICOS

UNIDAD EJECUTORA: COORDINACION JURIDICA

PARTIDA	ENERO	FEBRERO	MARZO	ABRIL	MAYO	JUNIO	JULIO	AGOSTO	SEPTIEMBRE	OCTUBRE	NOVIEMBRE	DIEMBRE
---------	-------	---------	-------	-------	------	-------	-------	--------	------------	---------	-----------	---------

TOTAL

LIC. CARLOS ROMERO ALEJO  
RESPONSABLE DE LA UNIDAD EJECUTORA



INSTITUTO ELECTORAL Y DE PARTICIPACION CIUDADANA DEL ESTADO DE BAJA CALIFORNIA

CLAVE 3.02.02

IDENTIFICACION DE METAS PARA EL EJERCICIO FISCAL 2015

PROGRAMA: FISCALIZACION DEL INGRESO Y EGRESO Y RESPONSABILIDADES ADMINISTRATIVAS

SUBPROGRAMA: RESPONSABILIDADES ADMINISTRATIVAS

UNIDAD ADIUNTA: RESPONSABLE: COORDINACION JURIDICA

COMPONENTE: APLICACION DEL REGIMEN DE RESPONSABILIDADES ADMINISTRATIVAS

PARTIDA	CONCEPTO	IMPORTE													
		ENERO	FEBRERO	MARZO	ABRIL	MAYO	JUNIO	JULIO	AGOSTO	SEPTIEMBRE	OCTUBRE	NOVIEMBRE	DIEMBRE		
200000	MATERIALES Y SUMINISTROS	16,019.28	1,039.68	1,299.60	1,737.36	1,039.68	1,039.68	1,299.60	1,039.68	1,039.68	1,039.68	1,039.68	1,039.68	1,039.68	1,299.60
300000	261001 COMBUSTIBLES	2,599.00													
	SERVICIOS GENERALES	1,050.00			350.00										700.00
	875001 VIATICOS EN EL PAIS	1,549.00			377.00										1,172.00
	375002 PENALES														

TOTAL 18,618.28

LIC. CARLOS ROMERO ALEJO  
RESPONSABLE DE LA UNIDAD ADMINISTRATIVA





INSTITUTO ELECTORAL Y DE PARTICIPACION CIUDADANA DEL ESTADO DE BAJA CALIFORNIA

CLAVE 5.02.02.01

IDENTIFICACION DE ACTIVIDADES PARA EL EJERCICIO FISCAL 2015

PROGRAMA: FISCALIZACION DEL INGRESO Y EGRESO Y RESPONSABILIDADES ADMINISTRATIVAS

SUBPROGRAMA: RESPONSABILIDADES ADMINISTRATIVAS

UNIDAD ADMVA. RESPONSABLE: COORDINACION JURIDICA

COMPONENTE: APLICACION DEL REGIMEN DE RESPONSABILIDADES ADMINISTRATIVAS

ACTIVIDAD: LLEVAR A CABO SESIONES DE TRABAJO INTERNAS, PERIODICAS Y PERMANENTES PARA PLANEAR, ORGANIZAR, DIRIGIR, EJECUTAR, CONTROLAR Y EVALUAR LAS ATRIBUCIONES LEGALES CONTENIDAS EN LOS ORDENAMIENTOS JURIDICOS APLICABLES RESPECTIVAMENTE

UNIDAD EJECUTORA: CONTRALORIA GENERAL

PARTIDA	ENERO	FEBRERO	MARZO	ABRIL	MAYO	JUNIO	JULIO	AGOSTO	SEPTIEMBRE	OCTUBRE	NOVIEMBRE	DICEMBRE
---------	-------	---------	-------	-------	------	-------	-------	--------	------------	---------	-----------	----------

TOTAL

*David Gutierrez Garcia*

C.P. DAVID GUTIERREZ GARCIA

RESPONSABLE DE LA UNIDAD EJECUTORA



INSTITUTO ELECTORAL Y DE PARTICIPACION CIUDADANA DEL ESTADO DE BAJA CALIFORNIA

CLAVE 8.02.02.02

IDENTIFICACION DE ACTIVIDADES PARA EL EJERCICIO FISCAL 2015

PROGRAMA: FISCALIZACION DEL INGRESO Y EGRESO Y RESPONSABILIDADES ADMINISTRATIVAS

SUBPROGRAMA: RESPONSABILIDADES ADMINISTRATIVAS

UNIDAD ADMVA. RESPONSABLE: COORDINACION JURIDICA

COMPONENTE: APLICACION DEL REGIMEN DE RESPONSABILIDADES ADMINISTRATIVAS

ACTIVIDAD: ORIENTACION PERSONAL Y/O ATENCION A CONSULTAS JURIDICAS QUE PRESENTEN LOS SERVIDORES PUBLICOS DEL IEPCBC, RELACIONADA CON LOS PROCEDIMIENTOS DE ENTREGA RECEPCION, LAS DECLARACION PATRIMONIALES, Y DEMAS INFORMACION D

UNIDAD EJECUTORA: COORDINACION JURIDICA

PARTIDA: CONCEPTO: ENERO FEBRERO MARZO ABRIL MAYO JUNIO JULIO AGOSTO SEPTIEMBRE OCTUBRE NOVIEMBRE DICIEMBRE

TOTAL

LIC. CARLOS ROMERO ALEJO  
RESPONSABLE DE LA UNIDAD EJECUTORA





INSTITUTO ELECTORAL Y DE PARTICIPACION CIUDADANA DEL ESTADO DE BAJA CALIFORNIA

CLAVE 9.02.02.04

IDENTIFICACION DE ACTIVIDADES PARA EL EJERCICIO FISCAL 2015

PROGRAMA: FISCALIZACION DEL INGRESO Y EGRESO Y RESPONSABILIDADES ADMINISTRATIVAS

SUBPROGRAMA: RESPONSABILIDADES ADMINISTRATIVAS

UNIDAD ADMVA. RESPONSABLE: COORDINACION JURIDICA

COMPONENTE: APLICACION DEL REGIMEN DE RESPONSABILIDADES ADMINISTRATIVAS

ACTIVIDAD: EMITIR CIRCULARES Y/O INVITACIONES PERSONALIZADAS POR SI O CON EL APOYO DEL DEPTO DE RECURSOS HUMANOS, PARA HACER DEL CONOCIMIENTO DE LOS SERVIDORES PUBLICOS QUE POR SU NOMBRAMIENTO O FUNCION ESTEN OBLIGADOS A PRE

UNIDAD EJECUTORA: COORDINACION JURIDICA

PARTIDA: CONCEPTO: ENERO FEBRERO MARZO ABRIL MAYO JUNO JULIO AGOSTO SEPTIEMBRE OCTUBRE NOVIEMBRE DICIEMBRE

TOTAL

LIC. CARLOS ROMERO ALEJO

RESPONSABLE DE LA UNIDAD EJECUTORA



INSTITUTO ELECTORAL Y DE PARTICIPACION CIUDADANA DEL ESTADO DE BAJA CALIFORNIA

CLAVE 3.02.02.05

IDENTIFICACION DE ACTIVIDADES PARA EL EJERCICIO FISCAL 2015

PROGRAMA: FISCALIZACION DEL INGRESO Y EGRESO Y RESPONSABILIDADES ADMINISTRATIVAS

SUBPROGRAMA: RESPONSABILIDADES ADMINISTRATIVAS

UNIDAD ADMVA. RESPONSABLE: COORDINACION JURIDICA

COMPONENTE: APLICACION DEL REGIMEN DE RESPONSABILIDADES ADMINISTRATIVAS

ACTIVIDAD: RECEPCION, RESGUARDO Y SEGUIMIENTO A LA EVOLUCION PATRIMONIAL DE LOS SERVIDORES PUBLICOS A TRAVES DE LAS DECLARACIONES PATRIMONIALES DE INICIO, DE MODIFICACION ANUAL Y DE CONCLUSION DE ENCARGOS

UNIDAD EJECUTORA: COORDINACION JURIDICA

PARTEIDA	CONCEPTO	ENERO	FEBRERO	MARZO	ABRIL	MAYO	JUNIO	JULIO	AGOSTO	SEPTIEMBRE	OCTUBRE	NOVIEMBRE	DICIEMBRE
----------	----------	-------	---------	-------	-------	------	-------	-------	--------	------------	---------	-----------	-----------

TOTAL

LIC. CARLOS ROMERO ALEJO  
RESPONSABLE DE LA UNIDAD EJECUTORA



INSTITUTO ELECTORAL Y DE PARTICIPACION CIUDADANA DEL ESTADO DE BAJA CALIFORNIA

CLAVE 3.02.02.06

IDENTIFICACION DE ACTIVIDADES PARA EL EJERCICIO FISCAL 2015

PROGRAMA: FISCALIZACION DEL INGRESO Y EGRESO Y RESPONSABILIDADES ADMINISTRATIVAS

SUBPROGRAMA: RESPONSABILIDADES ADMINISTRATIVAS

UNIDAD ADMVA. RESPONSABLE: COORDINACION JURIDICA

COMPONENTE: APLICACION DEL REGIMEN DE RESPONSABILIDADES ADMINISTRATIVAS

ACTIVIDAD: INTERVENIR EN LOS PROCESOS DE ENTREGA Y RECEPCION DE LOS ASUNTOS Y RECURSOS PUBLICOS DEL INSTITUTO ELECTORAL POR INICIO O CONCLUSION DE ENCARGOS, Y RESGUARDO DE LA DOCUMENTACION GENERADA POR ÉSTOS

UNIDAD EJECUTORA: COORDINACION JURIDICA

PARTIDA	CONCEPTO	ENERO	FEBRERO	MARZO	ABRIL	MAYO	JUNIO	JULIO	AGOSTO	SEPTIEMBRE	OCTUBRE	NOVIEMBRE	DIEMBRE
---------	----------	-------	---------	-------	-------	------	-------	-------	--------	------------	---------	-----------	---------

TOTAL

LIC. CARLOS ROMERO ALEJO  
RESPONSABLE DE LA UNIDAD EJECUTORA



INSTITUTO ELECTORAL Y DE PARTICIPACION CIUDADANA DEL ESTADO DE BAJA CALIFORNIA

CLAVE 9.02.02.07

IDENTIFICACION DE ACTIVIDADES PARA EL EJERCIO FISCAL 2015

PROGRAMA: FISCALIZACION DEL INGRESO Y EGRESO Y RESPONSABILIDADES ADMINISTRATIVAS

SUBPROGRAMA: RESPONSABILIDADES ADMINISTRATIVAS

UNIDAD ADMVA. RESPONSABLE: COORDINACION JURIDICA

COMPONENTE: APLICACION DEL REGIMEN DE RESPONSABILIDADES ADMINISTRATIVAS

ACTIVIDAD: ASISTIR A LOS CURSOS Y CONGRESOS DE CAPACITACION REQUERIDOS PARA EL PERSONAL TECNICO DE LA CONTRALORIA GENERAL.

UNIDAD EJECUTORA: COORDINACION JURIDICA

PARTIDA	ENERO	FEBRERO	MARZO	ABRIL	MAYO	JUNIO	JULIO	AGOSTO	SEPTIEMBRE	OCTUBRE	NOVIEMBRE	DICIEMBRE
---------	-------	---------	-------	-------	------	-------	-------	--------	------------	---------	-----------	-----------

TOTAL

LIC. CARLOS ROMERO ALEJO

RESPONSABLE DE LA UNIDAD EJECUTORA



INSTITUTO ELECTORAL Y DE PARTICIPACION CIUDADANA DEL ESTADO DE BAJA CALIFORNIA

CLAVE 3.02.02.08

IDENTIFICACION DE ACTIVIDADES PARA EL EJERCIO FISCAL 2015

PROGRAMA: FISCALIZACION DEL INGRESO Y EGRESO Y RESPONSABILIDADES ADMINISTRATIVAS

SUBPROGRAMA: RESPONSABILIDADES ADMINISTRATIVAS

UNIDAD ADMVA. RESPONSABLE: COORDINACION JURIDICA

COMPONENTE: APLICACION DEL REGIMEN DE RESPONSABILIDADES ADMINISTRATIVAS

ACTIVIDAD: LLEVAR A CABO REUNIONES DE COORDINACION CON OTRAS AUTORIDADES DE FISCALIZACION Y CONTROL GUBERNAMENTAL A FIN DE HOMOLOGAR CRITERIOS Y LOGRAR LAS MEJORES PRACTICAS EN LA MATERIA DE COMPETENCIA DE LA CONTRALORIA GEN

UNIDAD EJECUTORA: CONTRALORIA GENERAL

PARTIDA	ENERO	FEBRERO	MARZO	ABRIL	MAYO	JUNIO	JULIO	AGOSTO	SEPTIEMBRE	OCTUBRE	NOVIEMBRE	DICIEMBRE
---------	-------	---------	-------	-------	------	-------	-------	--------	------------	---------	-----------	-----------

TOTAL

C.P. DAVID GUTIERREZ GARCIA

RESPONSABLE DE LA UNIDAD EJECUTORA





INSTITUTO ELECTORAL Y DE PARTICIPACION CIUDADANA DEL ESTADO DE BAJA CALIFORNIA

CLAVE 9.02.02.09

IDENTIFICACION DE ACTIVIDADES PARA EL EJERCIO FISCAL 2015

PROGRAMA: FISCALIZACION DEL INGRESO Y EGRESO Y RESPONSABILIDADES ADMINISTRATIVAS

SUBPROGRAMA: RESPONSABILIDADES ADMINISTRATIVAS

UNIDAD ADMVA. RESPONSABLE: COORDINACION JURIDICA

COMPONENTE: APLICACION DEL REGIMEN DE RESPONSABILIDADES ADMINISTRATIVAS

ACTIVIDAD: ELABORACION DEL PROYECTO DEL PROGRAMA ANUAL DE TRABAJO PARA LA CONSIDERACION DEL CONTRALOR GENERAL PARA EFECTOS DE PRESENTARLO PARA SU APROBACION ANTE EL CONSEJO GENERAL

UNIDAD EJECUTORA: COORDINACION JURIDICA

CONCEPTO	ENERO	FEBRERO	MARZO	ABRIL	MAYO	JUNIO	JULIO	AGOSTO	SEPTIEMBRE	OCTUBRE	NOVIEMBRE	DICIEMBRE
----------	-------	---------	-------	-------	------	-------	-------	--------	------------	---------	-----------	-----------

TOTAL

LIC. CARLOS ROMERO ALEJO

RESPONSABLE DE LA UNIDAD EJECUTORA



INSTITUTO ELECTORAL Y DE PARTICIPACION CIUDADANA DEL ESTADO DE BAJA CALIFORNIA

IDENTIFICACION DE ACTIVIDADES PARA EL EJERCIO FISCAL 2015

CLAVE 5.02.02.10.

PROGRAMA: FISCALIZACION DEL INGRESO Y EGRESO Y RESPONSABILIDADES ADMINISTRATIVAS

SUBPROGRAMA: RESPONSABILIDADES ADMINISTRATIVAS

UNIDAD ADJVA. RESPONSABLE: COORDINACION JURIDICA

COMPONENTE: APLICACION DEL RÉGIMEN DE RESPONSABILIDADES ADMINISTRATIVAS

ACTIVIDAD: ELABORACION DEL PROYECTO DE LOS INFORMES PREVO Y ANUAL RESPECTO DEL DESARROLLO DE LAS ATRIBUCIONES DE FISCALIZACION PARA CONSIDERACION DEL CONTRALOR GENERAL PARA EFECTOS DE PRESENTARLOS AL CONSEJO GENERAL

UNIDAD EJECUTORA: COORDINACION JURIDICA

PARTIDA	CONCEPTO	ENERO	FEBRERO	MARZO	ABRIL	MAYO	JUNIO	JULIO	AGOSTO	SEPTIEMBRE	OCTUBRE	NOVIEMBRE	DICIEMBRE
---------	----------	-------	---------	-------	-------	------	-------	-------	--------	------------	---------	-----------	-----------

TOTAL

LIC. CARLOS ROMERO ALEJO  
RESPONSABLE DE LA UNIDAD EJECUTORA



INSTITUTO ELECTORAL Y DE PARTICIPACION CIUDADANA DEL ESTADO DE BAJA CALIFORNIA

CLAVE 3.02.02.11

IDENTIFICACION DE ACTIVIDADES PARA EL EJERCICIO FISCAL 2015

PROGRAMA: FISCALIZACION DEL INGRESO Y EGRESO Y RESPONSABILIDADES ADMINISTRATIVAS

SUBPROGRAMA: RESPONSABILIDADES ADMINISTRATIVAS

UNIDAD ADMVA. RESPONSABLE: COORDINACION JURIDICA

COMPONENTE: APLICACION DEL REGIMEN DE RESPONSABILIDADES ADMINISTRATIVAS

ACTIVIDAD: MANTENER EL RESGUARDO DE LA DOCUMENTACION E INFORMACION RELACIONADA CON LOS PROCEDIMIENTOS DE ENTREGA RECEPCION, LAS DECLARACIONES PATRIMONIALES, LOS EXPEDIENTES DE INVESTIGACION DE RESPONSABILIDAD, Y DEMAS INFORI

UNIDAD EJECUTORA: COORDINACION JURIDICA

PARTIDA	CONCEPTO	ENERO	FEBRERO	MARZO	ABRIL	MAYO	JUNIO	JULIO	AGOSTO	SEPTIEMBRE	OCTUBRE	NOVIEMBRE	DICIEMBRE
---------	----------	-------	---------	-------	-------	------	-------	-------	--------	------------	---------	-----------	-----------

TOTAL

LIC. CARLOS ROMERO ALEJO

RESPONSABLE DE LA UNIDAD EJECUTORA







INSTITUTO ELECTORAL Y DE PARTICIPACION CIUDADANA DEL ESTADO DE BAJA CALIFORNIA

IDENTIFICACION DE PROGRAMAS PARA EL EJERCICIO FISCAL 2015

Clave 3

PROGRAMA: FISCALIZACION DEL INGRESO Y EGRESO Y RESPONSABILIDADES ADMINISTRATIVAS

NIVEL	OBJETIVO	IMPORTE
-------	----------	---------

FISCALIZACIÓN DEL INGRESO Y EGRESO, Y APLICACIÓN DEL RÉGIMEN DE RESPONSABILIDADES ADMINISTRATIVAS, PARA PROPICIAR QUE LA FUNCIÓN PÚBLICA DEL INSTITUTO ELECTORAL ESTÉ APEGADA A LA NORMATIVIDAD APLICABLE

Fin 2,660,685.34

NOMBRE	FORMULA	UNIDAD DE MEDIDA	FRECUENCIA DE MEDICION
--------	---------	------------------	------------------------

INDICADOR

$$NCF = NCF (.50) + NCARRA (.50)$$

NIVEL DEL CUMPLIMIENTO DE GESTION

NCF = NIVEL DEL CUMPLIMIENTO DE GESTION;

PORCENTAJE

SEMESTRAL

*David Gutierrez Garcia*  
 C.P. DAVID GUTIERREZ GARCIA  
 RESPONSABLE DEL PROGRAMA

**Instituto Electoral**

**y de Participación Ciudadana**

Dirección General del Instituto

Electoral y de Participación Ciudadana

**INDICADORES DE  
GESTION 2015**





# PROGRAMA 1

# ÓRGANO NORMATIVO



**MICRO-FICHAS**

**INDICADORES DE GESTION 2015**

**INDICADOR**

Número: 1 Nombre: NIVEL DE CUMPLIMIENTO DE LAS ATRIBUCIONES INSTITUCIONALES

TIPO DE INDICADOR: ESTRATÉGICO

NIVEL: FIN

**Objetivo que mide**

CONTRIBUIR EN LA CONFIANZA Y CREDIBILIDAD DEL INSTITUTO A TRAVÉS DEL EFICAZ CUMPLIMIENTO DE SUS ATRIBUCIONES, LA DIFUSIÓN PÚBLICA DE SUS FUNCIONES Y LA APLICACIÓN DE LOS MECANISMOS DE TRANSPARENCIA Y PROCEDIMIENTOS DE RENDICIÓN DE CUENTAS, LOS CUALES DEBERÁN REFLEJAR UN MAYOR RECONOCIMIENTO Y PARTICIPACIÓN DE LA CIUDADANÍA EN LA VIDA DEMOCRÁTICA DEL ESTADO.

**Definición del (los) concepto (s)**

IMPLICA EL POSICIONAR AL ÓRGANO SUPERIOR NORMATIVO, COMO UN ENTE SÓLIDO Y CONFIALE ANTE LA CIUDADANÍA, RUMBO A LA ORGANIZACIÓN DEL PROXIMO PROCESO ELECTORAL ESTATAL, MEDIANTE LA REALIZACIÓN OPORTUNA DE LAS ACTIVIDADES PROPIAS DE CADA UNA DE LAS ÁREAS DEPENDIENTES DEL CONSEJO GENERAL ELECTORAL.

**Fórmula (Método de Cálculo)**

$$NCAI = NCD (.6) + NAJ (.2) + IAP (.2) \times 100$$

**Descripción de la fórmula**

NCAI= NIVEL DE CUMPLIMIENTO DE LAS ATRIBUCIONES INSTITUCIONALES

NCD= NIVEL DE CUMPLIMIENTO Y DIFUSIÓN

NAJ= NIVEL DE ATENCIÓN JURÍDICA

IAP= ÍNDICE DE APLICACIÓN DE PROCEDIMIENTOS

**MICRO-FICHAS**

**INDICADORES DE GESTION 2015**

<b>Unidad de Medida</b>
PORCENTAJE

<b>Valor máximo de alcance</b>
100%

<b>Desagregación Geográfica*</b>
ESTATAL

\*Opciones: Casilla, sección, distrito, municipio, estatal, otra

<b>Frecuencia de Medición:</b> SEMESTRAL
--

Parámetro de Semaforización	
Nivel	Rango
Alto	95-100%
Medio	85-94%
Bajo	MENOS DEL 84%

Niveles relacionados con la semaforización	
Nivel	Rango
Verde	ALTO
Amarillo	MEDIO
Rojo	BAJO

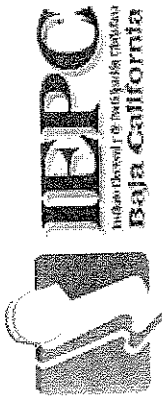



INSTITUTO ELECTORAL Y DE PARTICIPACION CIUDADANA DEL ESTADO DE BAJA CALIFORNIA

MICRO-FICHAS

INDICADORES DE GESTION 2015

VARIABLES A UTILIZAR PARA LA MEDICION DEL INDICADOR

Variable	Fuente	Frecuencia de Levantamiento	Se cuenta con Información Si/No	Año Inicio	Año Final
NIVEL DE CUMPLIMIENTO Y DIFUSIÓN	101	TRIMESTRAL	SI	2014	2015
NIVEL DE ATENCIÓN JURÍDICA	102	TRIMESTRAL	SI	2014	2014
ÍNDICE DE APLICACIÓN DE PROCEDIMIENTOS	103	SEMESTRAL	SI	2014	2015

RESPONSABLE DEL PROGRAMA	RESPONSABLE DEL INDICADOR
 ARQ. CÉSAR RUBÉN CASTRO BOJÓRQUEZ CONSEJERO PRESIDENTE DEL C.G.E.	 ARQ. CÉSAR RUBÉN CASTRO BOJÓRQUEZ CONSEJERO PRESIDENTE DEL C.G.E.

**MICRO-FICHAS**

**INDICADORES DE GESTION 2015**

**INDICADOR**

Número: 101 Nombre: NIVEL DE CUMPLIMIENTO Y DIFUSIÓN

TIPO DE INDICADOR: ESTRATÉGICO

NIVEL: PROPÓSITO

**Objetivo que mide**

LOGRAR EL CUMPLIMIENTO DE LAS ATRIBUCIONES INSTITUCIONALES, EN EL QUE SEAN OBSERVABLES LOS PRINCIPIOS QUE RIGEN SU FUNCIÓN PÚBLICA, ASÍ COMO SU DIFUSIÓN ANTE LOS DISTINTOS SECTORES DE LA SOCIEDAD.

**Definición del (los) concepto (s)**

CONSISTE EN MEDIR EL CUMPLIMIENTO Y SEGUIMIENTO DE LOS ACUERDOS QUE EMITA EL CONSEJO GENERAL ELECTORAL A TRAVÉS DEL FORMATO QUE DETALLA LOS ACUERDOS Y SUS PUNTOS RESOLUTIVOS, ASÍ COMO LA COBERTURA QUE LOS MEDIOS DE COMUNICACIÓN DEN A LOS BOLETINES INFORMATIVOS EMITIDOS.

**Fórmula (Método de Cálculo)**

$$NCD = CAI(.6) + ND(.4)$$

**Descripción de la fórmula**

NCD= NIVEL DE CUMPLIMIENTO Y DIFUSIÓN

CAI= CUMPLIMIENTO DE LAS ATRIBUCIONES INSTITUCIONALES

CAI= (ACUERDOS CUMPLIDOS/ACUERDOS FIRMADOS POR EL CONSEJO GENERAL ELECTORAL)100

ND= NIVEL DE DIFUSIÓN

ND= (BOLETINES PUBLICADOS/BOLETINES ENVIADOS)100

**MICRO-FICHAS**

**INDICADORES DE GESTION 2015**

<b>Unidad de Medida</b>
PORCENTAJE

<b>Valor máximo de alcance</b>
100%

<b>Desagregación Geográfica*</b>
ESTATAL

\*Opciones: Casilla, sección, distrito, municipio, estatal, otra

<b>Frecuencia de Medición: SEMESTRAL</b>
--

Parámetro de Semaforización	
Nivel	Rango
Alto	95-100%
Medio	85-94%
Bajo	MENOS DEL 84%

Niveles relacionados con la semaforización	
Nivel	Rango
Verde	ALTO
Amarillo	MEDIO
Rojo	BAJO

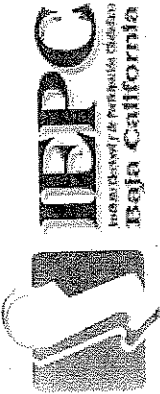

INSTITUTO ELECTORAL Y DE PARTICIPACION CIUDADANA DEL ESTADO DE BAJA CALIFORNIA

MICRO-FICHAS

INDICADORES DE GESTION 2015

VARIABLES A UTILIZAR PARA LA MEDICION DEL INDICADOR

Variable	Fuente	Frecuencia de Levantamiento	Se cuenta con Información Si/No	Año Inicio	Año Final
ACUERDOS FIRMADOS	ACTAS	TRIMESTRAL	SI	2014	2014
BOLETINES INFORMATIVOS	BOLETÍN	BIMESTRAL	SI	2014	2015
REMISIÓN DE BOLETINES A LOS MEDIOS DE COMUNICACIÓN	DOCUMENTO	BIMESTRAL	SI	2014	2015
ACUERDOS CUMPLIDOS	REPORTE	TRIMESTRAL	SI	2014	2015

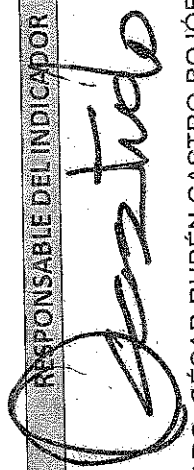
RESPONSABLE DEL PROGRAMA	RESPONSABLE DEL INDICADOR
 ARQ. CÉSAR RUBÉN CASTRO BOJÓRQUEZ CONSEJERO PRESIDENTE DEL C.G.E.	 ARQ. CÉSAR RUBÉN CASTRO BOJÓRQUEZ CONSEJERO PRESIDENTE DEL C.G.E.

**MICRO-FICHAS**

**INDICADORES DE GESTION 2015**

**INDICADOR**

Número: 102 Nombre: NIVEL DE ATENCIÓN JURÍDICA

TIPO DE INDICADOR: COBERTURA

NIVEL : PROPÓSITO

**Objetivo que mide**

LOGRAR ASESORAR EN MATERIA JURÍDICA ELECTORAL A LOS ÓRGANOS DEL INSTITUTO, A LOS PARTIDOS POLÍTICOS Y SOLVENTAR EL REGIMEN SANCIONADOR ELECTORAL.

**Definición del (los) concepto (s)**

CONSISTE EN ATENDER TODAS LAS SOLICITUDES QUE SE RECIBAN LAS CUALES SERÁN CANALIZADAS AL ÁREA CORRESPONDIENTE DEL SECRETARIO FEDATARIO, QUIENES DEPENDIENDO DEL ASUNTO EN CUESTIÓN, SERAN CONTESTADAS VÍA PUNTO DE ACUERDO, DICTÁMENES, ASESORÍAS, OFICIOS, NOTIFICACIONES, INFORMES CIRCUNSTANCIADOS, DESAHOGO DE DILIGENCIAS PARA MEJOR PROVEER EN LOS DISTINTOS PROCEDIMIENTOS DE QUEJAS Y DENUNCIAS, ASI COMO LAS SOLICITUDES DE ACCESO A LA INFORMACIÓN PÚBLICA Y LAS DEMÁS QUE NOS SEÑALE LA LEY Y SU REGLAMENTO.

**Fórmula (Método de Cálculo)**

$$NAJ = (SE/SR) \times 100$$

**MICRO-FICHAS**

**INDICADORES DE GESTION 2015**

Descripción de la fórmula
NAJ= NIVEL DE ATENCIÓN JURÍDICA
SE= SOLICITUDES ELABORADAS
SR= SOLICITUDES RECIBIDAS

Unidad de Medida
PORCENTAJE

Valor máximo de alcance
100%

Desagregación Geográfica*
ESTATAL

\*Opciones: Casilla, sección, distrito, municipio, estatal, otra

Frecuencia de Medición: <b>TRIMESTRAL</b>
---

Parámetro de Semaforización	
Nivel	Rango
Alto	90%-100%
Medio	70%-79%
Bajo	60%-69%

Niveles relacionados con la semaforización	
Nivel	Rango
Verde	MUY ALTO Y ALTO
Amarillo	MEDIO
Rojo	BAJO Y MUY BAJO



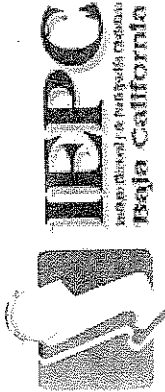

INSTITUTO ELECTORAL Y DE PARTICIPACION CIUDADANA DEL ESTADO DE BAJA CALIFORNIA

MICRO-FICHAS

INDICADORES DE GESTION 2015

VARIABLES A UTILIZAR PARA LA MEDICION DEL INDICADOR

Variable	Fuente	Frecuencia de Levantamiento	Se cuenta con Información Si/No	Año Inicio	Año Final
FORMATO DE REGISTRO DE ASESORIAS DE PROCEDIMIENTO DE QUEJAS Y DENUNCIAS Y OTROS SUSTANTIVOS	FORMATO	TRIMESTRAL	NO		2015
FORMATO DE SOLICITUDES DE TRANSPARENCIA	FORMATO	TRIMESTRAL	SI	2010-2012	2012-2013
REGISTRO DE ACREDITACIÓN DE ASOCIACIONES Y/O PARTIDOS POLITICOS	LIBRO	TRIMESTRAL	SI	2010	2011-2013
REGISTRO DE ORGANOS DIRECTIVOS DE PARTIDOS POLITICOS	LIBRO	TRIMESTRAL	SI	2010	2011-2013
REGISTRO DE MEDIOS DE IMPUGNACIÓN	FORMATO	DIARIO	SI	2010	2011-2013
REGISTRO DE SOLICITUDES DE ORGANOS DEL INSTITUTO	FORMATO	DIARIO	SI	2010-2012	2012-2013
REGISTRO DE APOYO TÉCNICO DE LAS SESIONES DE LA CRAJ Y CRPP	FORMATO	DIARIO	SI	2010-2012	2012-2013
REGISTRO DE CORRESPONDENCIA RECIBIDA Y DESPACHADA DEL CGE	INFORME	TRIMESTRAL	SI	2010-	2011-2013

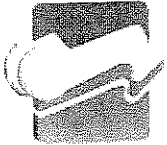



**IEPC**  
Instituto Electoral y de Participación Ciudadana  
Baja California

INSTITUTO ELECTORAL Y DE PARTICIPACION CIUDADANA DEL ESTADO DE BAJA CALIFORNIA

MICRO-FICHAS

INDICADORES DE GESTION 2015

RESPONSABLE DEL PROGRAMA	RESPONSABLE DEL INDICADOR
 ARQ. CÉSAR RUBÉN CASTRO BOJÓRQUEZ CONSEJERO PRESIDENTE DEL C.G.E.	 LIC. JAVIER CASTRO CONKLEN SECRETARIO FEDATARIO DEL C.G.E.

**MICRO-FICHAS**

**INDICADORES DE GESTIÓN 2015**

**INDICADOR**

Número: 103 Nombre: **ÍNDICE DE APLICACIÓN DE PROCEDIMIENTOS.**

TIPO DE INDICADOR: EFICIENCIA

NIVEL: PROPÓSITO

**Objetivo que mide**

**GARANTIZAR LA APLICACIÓN DE LOS PROCEDIMIENTOS PARA LA MINISTRACIÓN DE LAS PRERROGATIVAS DE LOS PARTIDOS POLÍTICOS, LA TRANSPARENCIA Y RENDICIÓN DE CUENTAS.**

**Definición del (los) concepto (s)**

**SE REFIERE A LA MEDIDA EN QUE SE APLICAN O INSTRUYEN LOS PROCEDIMIENTOS DE REVISIÓN Y FISCALIZACIÓN DE LOS INFORMES FINANCIEROS ANUALES QUE PRESENTEN LOS PARTIDOS POLÍTICOS CON REGISTRO Y ACREDITACIÓN VIGENTE EN LA ENTIDAD, ASÍ COMO A LA DETERMINACIÓN DE SUS PRERROGATIVAS DE CONFORMIDAD CON LO ESTABLECIDO EN LA LEY DE INSTITUCIONES Y PROCEDIMIENTOS ELECTORALES DEL ESTADO DE BAJA CALIFORNIA.**

**Fórmula (Método de Cálculo)**

$$IAP=(PA/PLA)*100\%$$

**Descripción de la fórmula**

IAP=ÍNDICE DE APLICACIÓN DE PROCEDIMIENTOS.

PLA= PROCEDIMIENTOS LEGALES APLICABLES.

PA=PROCEDIMIENTOS APLICADOS.

**MICRO-FICHAS**

**INDICADORES DE GESTIÓN 2015**

Unidad de Medida
PORCENTAJE

Valor máximo de alcance
100%

Desagregación Geográfica*
ESTATAL

\*Opciones: Casilla, sección, distrito, municipio, estatal, otra

Frecuencia de Medición: <b>SEMESTRAL</b>
--

Parámetro de Semaforización	
Nivel	Rango
Alto	MAYOR DE 81%
Medio	61% A 80%
Bajo	MENOR 60%

Niveles relacionados con la semaforización	
Nivel	Rango
Verde	ALTO
Amarillo	MEDIO
Rojo	BAJO



MICRO-FICHAS

INDICADORES DE GESTIÓN 2015

VARIABLES A UTILIZAR PARA LA MEDICIÓN DEL INDICADOR

Variable	Fuente	Frecuencia de Levantamiento	Se cuenta con Información Si/No	Año Inicio	Año Final
RECEPCIÓN DE INFORMES	ACUERDO	SEMESTRAL	SI	2007	2013
PROCEDIMIENTOS DE REVISIÓN Y FISCALIZACIÓN	CEDULAS DE OBSERVACIONES Y EXPEDIENTE	SEMESTRAL	SI	2007	2013
PRERROGATIVAS	DICTAMEN	SEMESTRAL	SI	2007	2013
COMPULSAS	EXPEDIENTE	SEMESTRAL	SI	2010	2013

RESPONSABLE DEL PROGRAMA

ARQ. CESAR RUBEN CASTRO BOJORQUEZ  
CONSEJERO PRESIDENTE DEL CONSEJO GENERAL ELECTORAL

RESPONSABLE DEL INDICADOR

M.C. ANDRÉS GILBERTO BURGUENO  
DIRECTOR DE FISCALIZACIÓN DE LOS RECURSOS DE LOS PARTIDOS POLÍTICOS



MICRO-FICHAS

INDICADORES DE GESTION 2015

INDICADOR

Número: 104 Nombre: INDICE DE CUMPLIMIENTO DE ATRIBUCIONES DE LOS CONSEJOS  
DISTRITALES ELECTORALES.

TIPO DE INDICADOR: COBERTURA

NIVEL : PROPÓSITO

Objetivo que mide

LOGRAR EL CUMPLIMIENTO DE LAS ATRIBUCIONES INSTITUCIONALES DEL ÁREA NORMATIVA Y JURÍDICA DEL INSTITUTO ELECTORAL Y DE PARTICIPACIÓN CIUDADANA DURANTE EL DESARROLLO DEL PROCESO ELECTORAL.

Definición del (los) concepto (s)

CONSISTE EN MEDIR EL CUMPLIMIENTO Y SEGUIMIENTO DE LOS ACUERDOS QUE EMITAN LOS CONSEJOS DISTRITALES ELECTORALES.

Fórmula (Método de Cálculo)

$$ICACDE = (AC/TAL) * 100$$

Descripción de la fórmula

ICACDE= INDICE DE CUMPLIMIENTO DE ATRIBUCIONES DE LOS CONSEJOS DISTRITALES ELECTORALES

ACI= ATRIBUCIONES CUMPLIDAS

TAL=TOTAL DE ATRIBUCIONES LEGALES

**MICRO-FICHAS**

**INDICADORES DE GESTION 2015**

Unidad de Medida
PORCENTAJE

Valor máximo de alcance
100%

Desagregación Geográfica*
ESTATAL

\*Opciones: Casilla, sección, distrito, municipio, estatal, otra

<b>Frecuencia de Medición:</b> SEMESTRAL
--

Parámetro de Semaforización	
Nivel	Rango
Alto	95-100%
Medio	85-94%
Bajo	MENOS DEL 84%

Niveles relacionados con la semaforización	
Nivel	Rango
Verde	ALTO
Amarillo	MEDIO
Rojo	BAJO

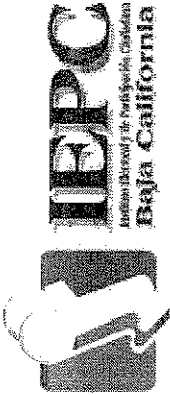

**IBPC**  
 Instituto Bajas Californias de Participación Ciudadana  
 Baja California

**INSTITUTO ELECTORAL Y DE PARTICIPACION CIUDADANA DEL ESTADO DE BAJA CALIFORNIA**

**MICRO-FICHAS**

**INDICADORES DE GESTION 2015**

**VARIABLES A UTILIZAR PARA LA MEDICION DEL INDICADOR**

Variable	Fuente	Frecuencia de Levantamiento	Se cuenta con Información Si/No	Año Inicio	Año Final
ACUERDOS FIRMADOS	ACTAS	TRIMESTRAL	NO		2015

RESPONSABLE DEL PROGRAMA

*Cesstudo*

ARQ. CÉSAR RUBÉN CASTRO BOJÓRQUEZ  
 CONSEJERO PRESIDENTE DEL C.G.E.

RESPONSABLE DEL INDICADOR

*Cesstudo*

ARQ. CÉSAR RUBÉN CASTRO BOJÓRQUEZ  
 CONSEJERO PRESIDENTE DEL C.G.E.



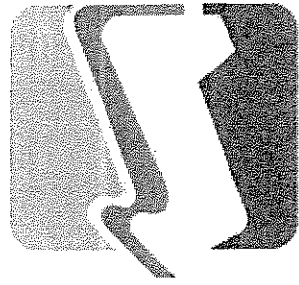

**IIEPC**

**Baja California**

---

## **PROGRAMA 2**

# **OPERACIÓN DEL INSTITUTO**

---

---

**MICRO-FICHAS**

**INDICADORES DE GESTION 2015**

**INDICADOR**

Número: 2 Nombre: NIVEL DE PROMOCION Y RECURSOS NECESARIOS

NIVEL : FIN

**Objetivo que mide**

LOGRAR LA PROMOCION DE LOS MECANISMOS DE PARTICIPACION CIUDADANA CONTANDO CON LOS RECURSOS NECESARIOS E INSTRUMENTOS ELECTORALES ACTUALIZADOS, APOYANDOSE EN EL USO DE TECNOLOGIAS DE LA INFORMACION

**Definición del (los) concepto (s)**

ESTE INDICADOR SE DERIVA DE UNA FORMULA COMPUESTA EN LA QUE SE INTEGRAN TODOS LOS OBJETIVOS DE LOS PROPOSITOS PARA LLEGAR A UNA MEDICION INTEGRAL DE LAS AREAS OPERATIVAS DEL INSTITUTO

**Fórmula (Método de Cálculo)**

$$NPRN=NFMPE(.3)+NSO(.25)+NAACE(.25)+NS(.2)$$

**Descripción de la fórmula**

NPRN= NIVEL DE PROMOCION Y RECURSOS NECESARIOS

NFMPE=NIVEL DE FORTALECIMIENTO DE LOS MECANISMOS DE PARTICIPACION ELECTORAL

NSO= NIVEL DE SERVICIO OTORGADO

NAACE= NIVEL DE AVANCE DE ACTUALIZACION DE LA CARTOGRAFIA ELECTORAL

NO= NIVEL DE SERVICIO

**MICRO-FICHAS**

**INDICADORES DE GESTION 2015**

**MICRO-FICHAS**

<b>Unidad de Medida</b>
PORCENTAJE

<b>Valor máximo de alcance</b>
100%

<b>Desagregación Geográfica*</b>
ESTATAL

\*Opciones: Casilla, sección, distrito, municipio, estatal, otra

<b>Frecuencia de Medición:</b> SEMESTRAL
--

<b>Parámetro de Semaforización</b>	
<b>Nivel</b>	<b>Rango</b>
Alto	95-100%
Medio	85-94%
Bajo	MENOS DEL 84%

<b>Niveles relacionados con la semaforización</b>	
<b>Nivel</b>	<b>Rango</b>
Verde	ALTO
Amarillo	MEDIO
Rojo	BAJO

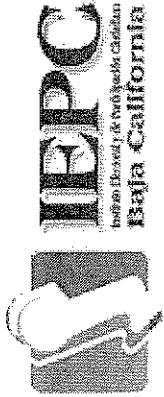

MICRO-FICHAS

INDICADORES DE GESTION 2015

VARIABLES A UTILIZAR PARA LA MEDICION DEL INDICADOR

Variable	Fuente	Frecuencia de Levantamiento	Se cuenta con Información SI/No	Año Inicio	Año Final
NIVEL DE FORTALECIMIENTO DE LOS MECANISMOS DE PARTICIPACION ELECTORAL	201	TRIMESTRAL	NO		
NIVEL DE SERVICIO OTORGADO	202	SEMESTRAL	NO		
NIVEL DE AVANCE DE ACTUALIZACION DE LA CARTOGRAFIA ELECTORAL	203	SEMESTRAL	NO		
NIVEL DE OPTIMIZACION	204	TRIMESTRAL	NO		

RESPONSABLE DEL PROGRAMA	RESPONSABLE DEL INDICADOR
LIC. IGNACIO CALDERON TENA DIRECTOR GENERAL	LIC. IGNACIO CALDERON TENA DIRECTOR GENERAL

**MICRO-FICHAS**

**INDICADORES DE GESTION 2015**

**INDICADOR**

Número: 201  
Nombre: Nivel de Fortalecimiento de los Mecanismos de Participación en los Procesos Democráticos

TIPO DE INDICADOR: ESTRATÉGICO

NIVEL : PROPÓSITO

**Objetivo que mide**

Fortalecer de los mecanismos de participación de los ciudadanos en el desarrollo de los procesos democráticos

**Definición del (los) concepto (s)**

Este indicador mide el “**Nivel de Fortalecimiento de los Mecanismos de Participación en los Procesos Democráticos**”, entendiéndose por éste, el porcentaje de ciudadanos atendidos con respecto al año no electoral anterior (2014) en el programa dirigido a fomentar las formas de participación ciudadana (Plebiscito, Referéndum y Consulta Popular), las actividades del Instituto, el desarrollo del proceso electoral y la importancia del voto en el Estado.

**Fórmula (Método de Cálculo)**

$$NFMPE = (PA2 - PA1 / PA1) * 100$$

**Descripción de la fórmula**

NFMPE= Nivel de Fortalecimiento de los Mecanismos de Participación en los Procesos Democráticos  
PA1 = Población Atendida en año anterior (2014)  
PA2 = Población atendida en 2015



**MICRO-FICHAS**

**INDICADORES DE GESTION 2015**

Unidad de Medida
INFORME

Valor máximo de alcance
115%

Desagregación Geográfica*
Estatal

\*Opciones: Casilla, sección, distrito, municipio, estatal, otra

Frecuencia de Medición: TRIMESTRAL
------------------------------------

Parámetro de Semaforización	
Nivel	Rango
Muy Alto	100% ó más
Alto	80% al 99.99%
Medio	60% al 79.99%
Bajo	40% al 59.99%
Muy Bajo	39.99% ó menos

Niveles relacionados con la semaforización	
Nivel	Rango
Verde	85% ó más
Amarillo	60% al 84.99%
Rojo	59.99% ó menos

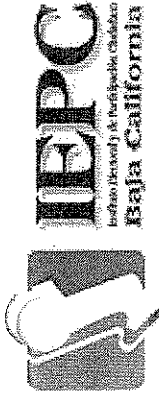

MICRO-FICHAS

INDICADORES DE GESTION 2015

VARIABLES A UTILIZAR PARA LA MEDICION DEL INDICADOR

Variable	Fuente	Frecuencia de Levantamiento	Se cuenta con Información S/No	Año 2011 Inicio	2012	Año 2014 Final
Población atendida en sesiones de información, cursos, conferencias, elecciones escolares y foros	Lista de asistencia	Cada evento	Si	24,477	25,510	No
Población atendida en brigadas, eventos especiales y Jornadas por la Democracia	Fotografías, oficios, reportes, informes, formatos y propuesta.	Cada evento	No			
Organización de concursos	Trabajos recibidos	Cierre de convocatoria	Si	757	364	1,118

RESPONSABLE DEL PROGRAMA

  
 LIC. IGNACIO CALDERÓN TENA  
 DIRECTOR GENERAL DEL INSTITUTO ELECTORAL Y DE PARTICIPACIÓN CIUDADANA

RESPONSABLE DEL INDICADOR

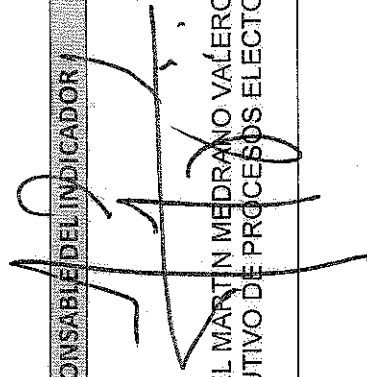
  
 LIC. MIGUEL MARTIN MEDRANO VALERO  
 DIRECTOR EJECUTIVO DE PROCESOS ELECTORALES



**MICRO-FICHAS**

**INDICADORES DE GESTION 2015**

**INDICADOR**

Número: 202 Nombre: NIVEL DE SERVICIO OTORGADO

TIPO DE INDICADOR: COBERTURA

NIVEL: PROPOSITO

**Objetivo que mide**

GARANTIZAR UN SERVICIO ADMINISTRATIVO A LAS AREAS Y UNIDADES TECNICAS DEL INSTITUTO, OTORGANDO LOS RECURSOS HUMANOS, FINANCIEROS Y MATERIALES NECESARIOS

**Definición del (los) concepto (s)**

ESTE INDICADOR PRETENDE MEDIR BASICAMENTE EL NIVEL DE SERVICIO OTORGADO, DONDE DICHO NIVEL SERA LA ATENCION OPÓRTUNA DE TODAS LAS SOLICITUDES RECIBIDAS, SIEMPRE Y CUANDO EL AREA SOLICITANTE CUENTE CON EL RECURSO PRESUPUESTAL AUTORIZADO

**Fórmula (Método de Cálculo)**

$NSO = (SA/SR) * 100$



**MICRO-FICHAS**

**INDICADORES DE GESTION 2015**

<b>Descripción de la fórmula</b>
NSO= NIVEL DE SERVICIO OTORGADO
SA= SOLICITUDES ATENDIDAS
SR= SOLICITUDES RECIBIDAS

<b>Unidad de Medida</b>
PORCENTAJE

<b>Valor máximo de alcance</b>
90%

<b>Desagregación Geográfica*</b>
ESTATAL

\*Opciones: Casilla, sección, distrito, municipio, estatal, otra

<b>Frecuencia de Medición:</b>
TRIMESTRAL

<b>Parámetro de Semaforización</b>	
<b>Nivel</b>	<b>Rango</b>
<b>Alto</b>	75-90%
<b>Medio</b>	60-74%
<b>Bajo</b>	30-59%

<b>Niveles relacionados con la semaforización</b>	
<b>Nivel</b>	<b>Rango</b>
<b>Verde</b>	ALTO Y MUY ALTO
<b>Amarillo</b>	MEDIO
<b>Rojo</b>	BAJO Y MUY BAJO

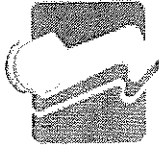

**IEPC**  
Instituto Electoral y de Participación Ciudadana  
Baja California

INSTITUTO ELECTORAL Y DE PARTICIPACION CIUDADANA DEL ESTADO DE BAJA CALIFORNIA

MICRO-FICHAS

INDICADORES DE GESTION 2015

**VARIABLES A UTILIZAR PARA LA MEDICION DEL INDICADOR**

Variable	Fuente	Frecuencia de Levantamiento	Se cuenta con Información S/No	Año Inicio	Año Final
FORMATO DE RECEPCION DE SOLICITUDES DEL AREA DE RECURSOS MATERIALES	FORMATO	TRIMESTRAL	NO		

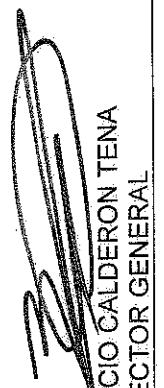
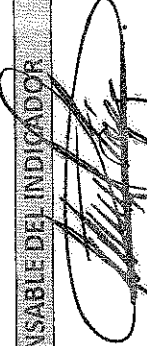
RESPONSABLE DEL PROGRAMA	RESPONSABLE DEL INDICADOR
 LIC. IGNACIO CALDERON TENA DIRECTOR GENERAL	 L.A.E. IRMA HORTENCIA LOPEZ SAHAGUN DIRECTORA EJECUTIVA DE ADMINISTRACION

**MICRO-FICHAS**

**INDICADORES DE GESTION 2015**

**INDICADOR**

**Número: 203 Nombre: : NIVEL DE AVANCE DE ACTUALIZACIÓN DE LA CARTOGRAFÍA ELECTORAL**

**TIPO DE INDICADOR: COBERTURA**

**NIVEL : PROPOSITO**

**Objetivo que mide**

**Contar con Instrumentos Electorales actualizados**

**Definición del (los) concepto (s)**

ESTE INDICADOR PRETENDE MEDIR EL NIVEL DE AVANCE DE LA ACTUALIZACIÓN DE LA CARTOGRAFÍA ELECTORAL A NIVEL DE DISTRITOS Y SECCIONES ELECTORALES, DADO QUE LA ACTUALIZACIÓN DEL PADRÓN COMPETE DIRECTAMENTE AL INE, DONDE ÚNICAMENTE EL IEPCBC COADYUVA EN LOS PROCESOS PARA LA INSCRIPCIÓN CIUDADANA EN EL PADRÓN Y EN LAS LISTAS NOMINALES DE ELECTORES.

SE CONSIDERA QUE SE CUENTA CON UNA CARTOGRAFÍA ELECTORAL ACTUALIZADA CUANDO SE TENGAN INCORPORADOS LOS NUEVOS CRECIMIENTOS HABITACIONALES, SE CONTEMPLAN LOS CASOS DE MODIFICACIONES CARTOGRÁFICAS EN COLONIAS YA EXISTENTES Y SE REALICEN LOS ESTUDIOS Y MODIFICACIONES A LA DIVISIÓN TERRITORIAL DE ACUERDO A LO SEÑALADO POR LA LIPEBC.

**Fórmula (Método de Cálculo)**

$$\text{NAACE} = (\text{CF} / \text{CI}) \times 100$$



**MICRO-FICHAS**

**INDICADORES DE GESTION 2015**

Descripción de la fórmula
<p><b>NAACE = Nivel de Avance de Actualización de la Cartografía Electoral, CF          = Cartografía Final y CI = Cartografía Inicial</b></p>

Unidad de Medida
<p><b>PORCENTAJE</b></p>

Valor máximo de alcance
<p><b>100 %</b></p>

Desagregación Geográfica*
<p><b>ESTATAL</b></p>

\*Opciones: Casilla, sección, distrito, municipio, estatal, otra

<p><b>Frecuencia de Medición: Semestral</b></p>
---

Parámetro de Semaforización	
Nivel	Rango
Muy Alto	80 AL 100 %
Alto	65 al 79%
Medio	50 al 64%
Bajo	35 al 49%
Muy Bajo	10 al 34%

Niveles relacionados con la semaforización	
Nivel	Rango
Verde	Alto y Muy Alto
Amarillo	Medio
Rojo	Bajo y Muy Bajo

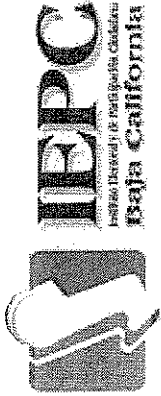

MICRO-FICHAS

INDICADORES DE GESTION 2015

VARIABLES A UTILIZAR PARA LA MEDICION DEL INDICADOR

Variable	Fuente	Frecuencia de Levantamiento	Se cuenta con Información Si/No	Año Inicio	Año Final
CI	Cartografía en Mapinfo actualizada a fecha de Diciembre 2013	Anual	SI	2012	2014
CF	Cartografía en Mapinfo actualizada a fecha de Diciembre 2014	Anual	SI	2014	
Contar con la base cartográfica actualizada del IFE	Base cartográfica del IFE.				

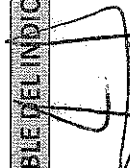
RESPONSABLE DEL PROGRAMA	RESPONSABLE DEL INDICADOR
 LIC. IGNACIO CALDERON TENA DIRECTOR GENERAL	 LIC. JOSE PABLO ANGULO CUADRAS DIRECTORA EJECUTIVO DEL REGISTRO DE ELECTORES

**MICRO-FICHAS**

**INDICADORES DE GESTION 2015**

**INDICADOR**

Número: 204      Nombre: **NIVEL DE SERVICIO**

TIPO DE INDICADOR: **COBERTURA Y EFICACIA**

NIVEL : **(PROPÓSITO)**

**Objetivo que mide**

GARANTIZAR LOS SERVICIOS INFORMATICOS DEL IEPCBC

**Definición del (los) concepto (s)**

**NIVEL DE SERVICIO:** QUE SEAN ATENDIDAS LAS SOLICITUDES DE LOS SERVICIOS INFORMÁTICOS HECHAS POR LAS DIFERENTES ÁREAS DEL INSTITUTO.

**Fórmula (Método de Cálculo)**

$$NS = (SSA/SSR)*100$$

**Descripción de la fórmula**

NS = NIVEL DE SERVICIO

SSA = SOLICITUD DE SERVICIO ATENDIDA

SSR = SOLICITUD DE SERVICIO RECIBIDA

**MICRO-FICHAS**

**INDICADORES DE GESTION 2015**

Unidad de Medida
PORCENTAJE

Valor máximo de alcance
100%

Desagregación Geográfica*
ESTATAL

\*Opciones: Casilla, sección, distrito, municipio, estatal, otra

<b>Frecuencia de Medición:</b> TRIMESTRAL
---

Parámetro de Semaforización	
Nivel	Rango
Alto	100 - 80 %
Medio	79 - 70 %
Bajo	69 - 60 %

Niveles relacionados con la semaforización	
Nivel	Rango
Verde	100 - 80 %
Amarillo	79 - 70 %
Rojo	MENOS DEL 69 %

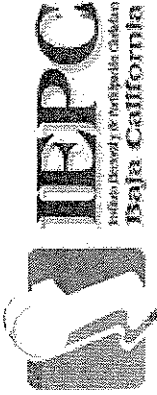

MICRO-FICHAS

INDICADORES DE GESTION 2015

VARIABLES A UTILIZAR PARA LA MEDICION DEL INDICADOR

Variable	Fuente	Frecuencia de Levantamiento	Se cuenta con Información Si/No	Año Inicio	Año Final
SOLICITUD DE SERVICIO RECIBIDA	SISTEMA DE SOLICITUD DE SERVICIOS DE SERVICIOS INFORMÁTICOS, OFICIOS , EMAILS, MINUTAS, ETC.	TRIMESTRAL	SI	2014	2015
SOLICITUD DE SERVICIO ATENDIDA	SISTEMA DE SOLICITUD DE SERVICIOS INFORMÁTICOS, OFICIOS , EMAILS, MINUTAS, ETC. (FIRMADA POR EL SOLICITANTE)	TRIMESTRAL	SI	2014	2015

RESPONSABLE DEL PROGRAMA

  
LIC. IGNACIO CALDERON TENA  
DIRECTOR GENERAL

RESPONSABLE DEL INDICADOR

  
ING. GABINO ORROSTIETA SOTO  
DIRECTOR EJECUTIVO DE INFORMATICA Y ESTADISTICA EJECUTORAL



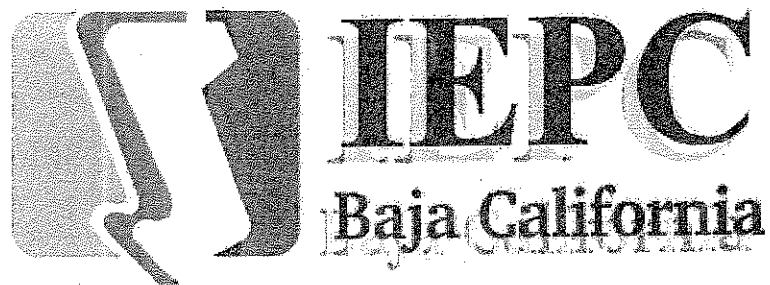

---

## PROGRAMA 3

# FISCALIZACIÓN DEL INGRESO Y EGRESO Y RESPONSABILIDADES ADMINISTRATIVAS

---

---

**MICRO-FICHAS**

**INDICADORES DE GESTION 2015**

**INDICADOR**

Número: 3 Nombre: NIVEL DE CUMPLIMIENTO DE GESTION

**NIVEL : FIN**

**Objetivo que mide**

FISCALIZACIÓN DEL INGRESO Y EGRESO, Y APLICACIÓN DEL RÉGIMEN DE RESPONSABILIDADES ADMINISTRATIVAS, PARA PROPICIAR QUE LA FUNCIÓN PÚBLICA DEL INSTITUTO ELECTORAL ESTÉ APEGADA A LA NORMATIVIDAD APLICABLE

**Definición del (los) concepto (s)**

REPRESENTA LA SUMA DE LOS LOGROS DE LAS DOS AREAS SUSTANTIVAS PONDERADAS A UN 50% POR CADA PROPOSITO LOGRADO, CON ESTO SE PRETENDE MEDIR EL GRADO DE CUMPLIMIENTO DE LA GESTION DE LA CONTRALORIA GENERAL EN CUANTO AL CUMPLIMIENTO DE SUS ATRIBUCIONES DE LEY, DURANTE UN EJERCICIO FISCAL DETERMINADO.

**Fórmula (Método de Cálculo)**

$$NCG = NCF (.50) + NCARRA (.50)$$

**Descripción de la fórmula**

NCG = NIVEL DEL CUMPLIMIENTO DE GESTION,

NCF = NIVEL DE CUMPLIMIENTO DE FISCALIZACION,

NCARRA = NIVEL DE CUMPLIMIENTO DE APLICACION DEL REGIMEN DE RESPONSABILIDADES ADMINISTRATIVAS



1

**MICRO-FICHAS**

**INDICADORES DE GESTION 2015**

**MICRO-FICHAS**

<b>Unidad de Medida</b>
PORCENTAJE

<b>Valor máximo de alcance</b>
100%

<b>Desagregación Geográfica*</b>
ESTATAL

\*Opciones: Casilla, sección, distrito, municipio, estatal, otra

<b>Frecuencia de Medición:</b>	SEMESTRAL
--------------------------------	-----------

Parámetro de Semaforización	
Nivel	Rango
Muy Alto	90% A 100%
Alto	80% A 89%
Medio	60% A 79%
Bajo	50% A 59%
Muy Bajo	0% A 49%

Niveles relacionados con la semaforización	
Nivel	Rango
Verde	ALTO Y MUY ALTO
Amarillo	MEDIO
Rojo	MUY BAJO Y BAJO





2

**MICRO-FICHAS**

**INDICADORES DE GESTION 2015**

**VARIABLES A UTILIZAR PARA LA MEDICION DEL INDICADOR**

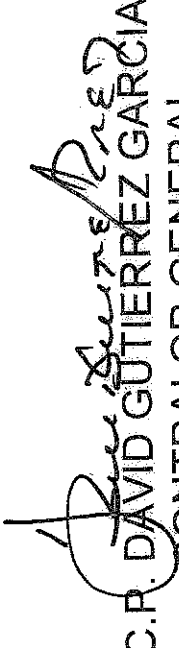
Variable	Fuente	Frecuencia de Levantamiento	Se cuenta con Información Si/No	Año Inicio	Año Final
INFORME ANUAL DE GESTION	INFORME	UNA VEZ AL AÑO, CADA MES DE FEBRERO	SI	2009	2014
ASISTENCIA A REUNIONES CONVOCADAS OFICIALMENTE	BITACORA	ANUAL	SI	2013	2014

RESPONSABLE DEL PROGRAMA	RESPONSABLE DEL INDICADOR
 C.P. DAVID GUTIERREZ GARCIA CONTRALOR GENERAL	 C.P. DAVID GUTIERREZ GARCIA CONTRALOR GENERAL



MICRO-FICHAS

INDICADORES DE GESTION 2015

INDICADOR

Número: 301 Nombre: NIVEL DE CUMPLIMIENTO DE FISCALIZACION

NIVEL : PROPOSITO

Objetivo que mide

COADYUVAR, A TRAVES DE LA FISCALIZACION DE LOS INGRESOS Y EGRESOS DEL INSTITUTO ELECTORAL, PARA QUE EL MANEJO Y ADMINISTRACION DE LOS RECURSO PUBLICOS SE REALICE CONFORME A LAS DISPOSICIONES NORMATIVAS APLICABLES

Definición del (los) concepto (s)

REPRESENTA LA EFECTIVIDAD DEL PROCEDIMIENTO DE LA FISCALIZACION, EN FUNCION DE LOS RESULTADOS OBTENIDOS EN UN PERIODO DETERMINADO.

Fórmula (Método de Cálculo)

$$NCF = PRAPL/PRAPR$$

Descripción de la fórmula

NCF = NIVEL DE CUMPLIMIENTO DE FISCALIZACION,

PRAPL = PROGRAMAS APLICADOS,

PRAPR = PROGRAMAS APROBADOS

**MICRO-FICHAS**
**INDICADORES DE GESTION 2015**
**MICRO-FICHAS**

Unidad de Medida
PORCENTAJE

Valor máximo de alcance
100%

Desagregación Geográfica*
ESTATAL

\*Opciones: Casilla, sección, distrito, municipio, estatal, otra

Frecuencia de Medición:	SEMESTRAL
-------------------------	-----------

Parámetro de Semafización	
Nivel	Rango
Muy Alto	90% A 100%
Alto	80% A 89%
Medio	60% A 79%
Bajo	50% A 59%
Muy Bajo	0% A 49%

Niveles relacionados con la semaforización	
Nivel	Rango
Verde	ALTO Y MUY ALTO
Amarillo	MEDIO
Rojo	MUY BAJO Y BAJO



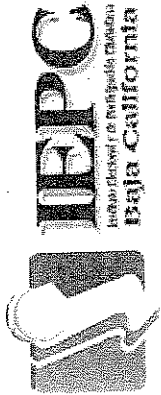

MICRO-FICHAS

INDICADORES DE GESTION 2015

VARIABLES A UTILIZAR PARA LA MEDICION DEL INDICADOR

Variable	Fuente	Frecuencia de Levantamiento	Se cuenta con Información SI/No	Año Inicio	Año	Año Final
MEMORANDUM FINAL DE REVISION	MEMORAN DUM	ANUAL	SI	2009	2013	2014
ORIENTACION Y CURSOS DE CAPACITACION IMPARTIDOS	MATERIAL IMPRESO	ANUAL	SI	2010		2014
LISTADO DE ASISTENCIA A CURSOS DE CAPACITACION	LISTADOS DE ASISTENCIA	ANUAL	SI	2010		2014
PAPELES DE TRABAJO	MEMORAN DUM	ANUAL	SI	2009	2013	2014

RESPONSABLE DEL PROGRAMA	RESPONSABLE DEL INDICADOR
 C.P. DAVID GUTIERREZ GARCIA CONTRALOR GENERAL	 C.P. HECTOR G. GARCIA CASTRO COORDINADOR DE AUDITORIA

**MICRO-FICHAS**

**INDICADORES DE GESTION 2015**

**INDICADOR**

Número: 302 Nombre: NIVEL DE CUMPLIMIENTO DE LA APLICACIÓN DEL RÉGIMEN DE RESPONSABILIDADES ADMINISTRATIVAS

**NIVEL : PROPOSITO**

**Objetivo que mide**

COADYUVAR, A TRAVÉS DE LA APLICACIÓN DEL RÉGIMEN DE RESPONSABILIDADES ADMINISTRATIVAS, PARA QUE LOS SERVIDORES PÚBLICOS DEL INSTITUTO ELECTORAL REALICEN SU FUNCIÓN CONFORME A LAS DISPOSICIONES NORMATIVAS APLICABLES

**Definición del (los) concepto (s)**

INDICA LA EFECTIVIDAD DEL AREA EN FUNCION DE LA ATENCION AL TOTAL DE LOS ASUNTOS QUE SE PRESENTEN, CONSIDERANDO COMO ATENCION DE UN ASUNTO, AL TRAMITE O MOVIMIENTO QUE SE LE DE A CADA ASUNTO EN PROCESO, INDEPENDIEMENTE DE QUE SE CONCLUYA O NO EN RESOLUCION FINAL; ASUNTOS PRESENTADOS AQUELLOS QUE FUERON RECIBIDOS.

**Fórmula (Método de Cálculo)**

$NCARRA = TAA / TAP$

**Descripción de la fórmula**

NCARRA=NIVEL DE CUMPLIMIENTO DE APLICACION DEL REGIMEN DE RESPONSABILIDADES ADMINISTRATIVAS,  
TAA = TOTAL DE ASUNTOS ATENDIDOS  
TAP = TOTAL DE ASUNTOS PRESENTADOS

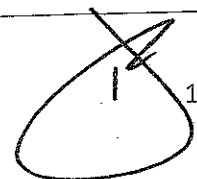





MICRO-FICHAS

INDICADORES DE GESTION 2015

MICRO-FICHAS

<b>Unidad de Medida</b>
PORCENTAJE

<b>Valor máximo de alcance</b>
100%

<b>Desagregación Geográfica*</b>
ESTATAL

\*Opciones: Casilla, sección, distrito, municipio, estatal, otra

<b>Frecuencia de Medición:</b>	SEMESTRAL
--------------------------------	-----------

Parámetro de Semaforización	
Nivel	Rango
Muy Alto	90% A 100%
Alto	80% A 89%
Medio	60% A 79%
Bajo	50% A 59%
Muy Bajo	0% A 49%

Niveles relacionados con la semaforización	
Nivel	Rango
Verde	ALTO Y MUY ALTO
Amarillo	MEDIO
Rojo	MUY BAJO Y BAJO

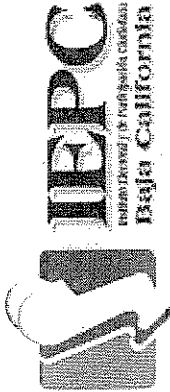

MICRO-FICHAS

INDICADORES DE GESTION 2015

VARIABLES A UTILIZAR PARA LA MEDICION DEL INDICADOR

Variable	Fuente	Frecuencia de Levantamiento	Se cuenta con Información Si/No	Año Inicio	Año Final
REGIMEN DE SITUACION PATRIMONIAL	CONTROL DE EXPEDIENTES	PERMANENTE	SI	2009	2014
PROCESOS DE ENTREGA-RECEPCION	CONTROL DE EXPEDIENTES	PERMANENTE	SI	2009	2014
QUEJAS, DENUNCIAS, Y ASUNTOS OFICIOSOS	CONTROL DE EXPEDIENTES	PERMANENTE	SI	2009	2014
ORIENTACION Y CURSOS DE CAPACITACION IMPARTIDOS	MATERIAL IMPRESO	ANUAL	SI	2009	2014
PERSONAL ASISTENTE A CURSOS DE CAPACITACION	LISTADOS DE ASISTENCIA	ANUAL	SI	2009	2014

RESPONSABLE DEL PROGRAMA	RESPONSABLE DEL INDICADOR
 C.P. DAVID GUTIERREZ GARCÍA CONTRALOR GENERAL	 LIC. CARLOS ROMERO ALEJO COORDINADOR JURIDICO

**Instituto Electoral**

**y de Participación Ciudadana**

Dirección General del Instituto

Electoral y de Participación Ciudadana

**REGISTRO DE  
POBLACION  
OBJETIVO,  
DESAGREGADA  
POR SEXO Y  
GRUPO DE EDAD**



**POBLACIÓN OBJETIVO DE LAS ACTIVIDADES DE ATENCIÓN CIUDADANA INTEGRADAS EN EL PROGRAMA OPERATIVO ANUAL DEL ANTEPROYECTO DE PRESUPUESTO DE EGRESOS PARA EL EJERCICIO FISCAL 2015 DESAGREGADAS POR GÉNERO Y EDAD**

**PROGRAMA 2.- OPERACIÓN DEL INSTITUTO**

**PROPOSITO 1.- PARTICIPACIÓN CIUDADANA**

**COMPONENTE 01.- LOGRAR UNA MAYOR COBERTURA DE ATENCIÓN A LA CIUDADANÍA EN MATERIA DE EDUCACIÓN CÍVICA**

**ACTIVIDAD 1.**

IMPARTIR SESIONES DE INFORMACIÓN PARA DIFUNDIR LA CULTURA CÍVICA Y POLÍTICA

**POBLACIÓN OBJETIVO: POBLACIÓN EN GENERAL EN EL ESTADO**

Genero y Grupo de Edad	Atención
Mujeres de 6 a 60 años de Edad	7,262
Hombres de 6 a 60 años de Edad	7,394
<b>Población Total Objetivo</b>	<b>14,656</b>

**ACTIVIDAD 2.**

IMPARTIR CONFERENCIAS PARA FOMENTAR LOS INSTRUMENTOS DE PARTICIPACIÓN CIUDADANA

**POBLACIÓN OBJETIVO: SECTOR ESCOLARIZADO (NIVEL MEDIO SUPERIOR) Y CIUDADANIA EN GENERAL EN EL ESTADO**

Genero y Grupo de Edad	Atención
Mujeres	297
Hombres	303
<b>Total Grupo de Edad de 15 a 17 años</b>	<b>600</b>
Mujeres	198
Hombres	202
<b>Total Grupo de Edad de 18 o más</b>	<b>400</b>
Total Mujeres	495
Total Hombres	505
<b>Población Total Objetivo</b>	<b>1,000</b>

**ACTIVIDAD 3.**
**ORGANIZAR CONCURSOS PARA PROMOVER LA FORMACIÓN CIUDADANA**
**POBLACIÓN OBJETIVO:**

CONCURSO DE CUENTO.- ALUMNOS DE QUINTO GRADO DE PRIMARIA DEL ESTADO (10 AÑOS DE EDAD)

Genero y Grupo de Edad	Atención
Mujeres de 9 a 10 años de Edad	297
Hombres de 9 a 10 años de Edad	303
<b>Población Total Objetivo</b>	<b>600</b>

CONCURSO DE CARTEL.- ALUMNOS DE NIVEL MEDIO SUPERIOR Y SUPERIOR DEL ESTADO (DE 15 A 25 AÑOS)

Genero y Grupo de Edad	Atención
Mujeres	198
Hombres	202
<b>Total Grupo de Edad de 15 a 17 años</b>	<b>400</b>
Mujeres	99
Hombres	101
<b>Total Grupo de Edad de 18 a 25 años</b>	<b>200</b>
Total Mujeres	297
Total Hombre	303
<b>Población Total Objetivo</b>	<b>600</b>

NIÑO GOBERNADOR Y FUNCIONARIO POR UN DÍA.- ALUMNOS DE QUINTO GRADO DE PRIMARIA DEL ESTADO (10 AÑOS DE EDAD)

Genero y Grupo de Edad	Atención
Mujeres de 9 a 10 años de Edad	30
Hombres de 9 a 10 años de Edad	30
<b>Población Total Objetivo</b>	<b>60</b>

MARATÓN DEL SABER.- ALUMNOS DE NIVEL MEDIO BÁSICO DEL MUNICIPIO DE MEXICALI (12 A 14 AÑOS)

Genero y Grupo de Edad	Atención
Mujeres de 12 a 14 años en Mexicali	40
Hombres de 12 a 14 años en Mexicali	40
<b>Población Total Objetivo</b>	<b>80</b>

**ACTIVIDAD 4.**
**ORGANIZAR ELECCIONES DEMOCRATICAS EN INSTITUCIONES**

**POBLACIÓN OBJETIVO: SECTOR ESCOLARIZADO (NIVEL MEDIO BÁSICO, MEDIO SUPERIOR Y SUPERIOR)**

Genero y Grupo de Edad	Atención
Mujeres	6,194
Hombres	6,306
<b>Total Grupo de Edad de 12 a 14 años</b>	<b>12,500</b>
Mujeres	743
Hombres	757
<b>Total Grupo de Edad de 15 a 17 años</b>	<b>1,500</b>
Mujeres	496
Hombres	504
<b>Total Grupo de Edad de 18 a 25 años</b>	<b>1,000</b>
Total Mujeres	7,433
Total Hombre	7,567
<b>Población Total Objetivo</b>	<b>15,000</b>

**ACTIVIDAD 6.**

**COADYUVAR EN ACTIVIDADES EN MATERIA DE PARTICIPACION CIUDADANA Y EDUCACIÓN CÍVICA ORGANIZADAS POR OTROS ORGANISMOS**

**POBLACIÓN OBJETIVO:**

**EXPOSICIÓN AGROBAJA.- POBLACIÓN EN GENERAL EN EL MUNICIPIO DE MEXICALI**

Genero y Grupo de Edad	Atención
Mujeres de 6 a 60 años en Mexicali	496
Hombres de 6 a 60 años en Mexicali	504
<b>Población Total Objetivo</b>	<b>1,000</b>

**FERIA INTERNACIONAL DEL LIBRO DE LA UABC.- POBLACIÓN EN GENERAL EN EL MUNICIPIO DE MEXICALI**

Genero y Grupo de Edad	Atencion
Mujeres de 6 a 60 años en Mexicali	496
Hombres de 6 a 60 años en Mexicali	504
<b>Población Total Objetivo</b>	<b>1,000</b>

**BRIGADAS ORGANIZADAS POR INSTITUCIONES PÚBLICAS Y DEL SECTOR SOCIAL.- POBLACIÓN EN GENERAL EN EL ESTADO**

Genero y Grupo de Edad	Atencion
Mujeres de 6 a 60 años	496
Hombres de 6 a 60 años	504
<b>Población Total Objetivo</b>	<b>1,000</b>

**ACTIVIDAD 7.**
**PROMOVER EL AULA VIRTUAL**
**POBLACIÓN OBJETIVO:**
**CURSO EN LINEA.- CIUDADANÍA EN GENERAL EN EL ESTADO**

Genero y Grupo de Edad	Atencion
Mujeres de 18 años o más	694
Hombres de 18 años o más	706
<b>Población Total Objetivo</b>	<b>1,400</b>

**ACTIVIDAD 8.****ORGANIZAR JORNADAS POR LA DEMOCRACIA****POBLACIÓN OBJETIVO:****SECTOR EDUCATIVO (DE NIVEL MEDIO BÁSICO A SUPERIOR)**

Género y Grupo de Edad	Atención
Mujeres	4,955
Hombres	5,045
<b>Total Grupo de Edad de 12 a 14 años</b>	<b>10,000</b>
Mujeres	7,433
Hombres	7,567
<b>Total Grupo de Edad de 15 a 17 años</b>	<b>15,000</b>
Mujeres	7,433
Hombres	7,567
<b>Total Grupo de Edad de 18 a 25 años</b>	<b>15,000</b>
Total Mujeres	19,821
Total Hombre	20,179
<b>Poblacion Total Objetivo</b>	<b>40,000</b>



**Instituto Electoral  
y de Participación Ciudadana**

Dirección General del Instituto  
Electoral y de Participación Ciudadana

**PROYECCION DE  
CUMPLIMIENTO DE  
METAS AL CIERRE  
2014**





**INSTITUTO ELECTORAL Y DE PARTICIPACION CIUDADANA DEL ESTADO DE BAJA CALIFORNIA  
COMPARATIVO DE METAS DEL PRESUPUESTO DE EGRESOS VS CIERRE PROYECTADO 2014**

PROGRAMA 1: ORGANO NORMATIVO		COMPONENTES				JUSTIFICACION
PROPOSITO: ATRIBUCIONES INSTITUCIONALES		PROGRAMADO ANUAL	REALIZADO 3ER TRIMESTRE	PROYECCION CIERRE 2014	VARIACION	
COMPONENTE	Preservar la unidad y cohesión de las actividades de los órganos del instituto y promover los vínculos institucionales necesarios para el desarrollo de la cultura democrática en el Estado	6	7	9	3	Debido a la reforma electoral, se realizaron reuniones de trabajo no programadas, con el propósito de preveer el impacto de la misma en el Instituto
COMPONENTE	Coadyuvar con el C.G.E. y los órganos del IEPC en la difusión y vinculación de los asuntos de su respectiva competencia con los distintos sectores sociales	1	0	1	0	
COMPONENTE	Ejercer el recurso financiero autorizado para la remuneración al personal	26	19	26	0	
<b>PROPOSITO: ASISTENCIA LEGAL</b>						
COMPONENTE	Fortalecer el régimen de Partidos Políticos	4	3	4	0	
COMPONENTE	Brindar asistencia legal, así como capacitar y especializar al personal en el desempeño de sus funciones	4	3	4	0	
COMPONENTE	Ejercer el recurso financiero autorizado para la remuneración al personal	26	19	26	0	
<b>PROPOSITO: FISCALIZACION A PARTIDOS POLITICOS</b>						
COMPONENTE	Asegurar la debida instrumentación de los procedimientos de revisión y fiscalización de los informes financieros	1	1	1	0	
COMPONENTE	Promover el otorgamiento de prerrogativas a favor de los Partidos Políticos con apego a la Ley	2	1	2	0	
COMPONENTE	Ejercer el recurso financiero autorizado para la remuneración al personal	26	19	26	0	



**INSTITUTO ELECTORAL Y DE PARTICIPACION CIUDADANA DEL ESTADO DE BAJA CALIFORNIA  
COMPARATIVO DE METAS DEL PRESUPUESTO DE EGRESOS VS CIERRE PROYECTADO 2014**

PROGRAMA 2: OPERACIÓN DEL INSTITUTO		COMPONENTES			JUSTIFICACION
COMPONENTE	PROPOSITO: PARTICIPACION CIUDADANA	PROGRAMADO ANUAL	REALIZADO SER TRIMESTRE	PROYECCION CIERRE 2014	VARIACION
COMPONENTE	Ampliar la educación cívica de la población a nivel estatal.	4	3	4	0
COMPONENTE	Ampliar la formación electoral de los órganos operativos y del personal responsable de la ubicación e integración de las casillas.	1	0	1	0
COMPONENTE	Crear políticas y lineamientos operativos para la integración y ubicación de las casillas	1	0	1	0
COMPONENTE	Ejercer el recurso financiero autorizado para la remuneración al personal	26	19	26	0
<b>PROPOSITO: ADMINISTRACION DE LOS RECURSOS</b>					
COMPONENTE	Garantizar información contable y presupuestal para informes de gestión y toma de decisiones	12	9	12	0
COMPONENTE	Lograr que las áreas del instituto cuenten con el recurso humano y material necesarios, así como el debido cumplimiento de las atribuciones institucionales	4	3	4	0
COMPONENTE	Ejercer el recurso financiero autorizado para la remuneración al personal	26	19	26	0
<b>PROPOSITO: INSTRUMENTOS ELECTORALES</b>					
COMPONENTE	Contar con un padrón electoral actualizado	1	0	1	0
COMPONENTE	Contar con una cartografía electoral actualizada	1	0	1	0
COMPONENTE	Ejercer el recurso financiero autorizado para la remuneración al personal	26	19	26	0
<b>PROPOSITO: TECNOLOGIAS DE LA INFORMACION</b>					
COMPONENTE	Actualización e innovación de la pagina institucional	4	3	4	0
COMPONENTE	Investigación e implementación de nuevos proyectos de informática electoral.	2	1	2	0
COMPONENTE	Ejercer el recurso financiero autorizado para la remuneración al personal	26	19	26	0



**INSTITUTO ELECTORAL Y DE PARTICIPACION CIUDADANA DEL ESTADO DE BAJA CALIFORNIA  
COMPARATIVO DE METAS DEL PRESUPUESTO DE EGRESOS VS CIERRE PROYECTADO 2014**

PROGRAMA 3: FISCALIZACION DEL INGRESO Y EGRESO Y		COMPONENTES				JUSTIFICACION
		PROGRAMADO ANUAL	REALIZADO PER TRIMESTRE	PROYECCION CIERRE 2014	VARIACION	
<b>PROPOSITO: FISCALIZACION DEL INGRESO Y EGRESO</b>						
COMPONENTE	Orientación y capacitación del personal del Instituto Electoral sobre el marco normativo aplicable para el adecuado manejo y administración de los recursos públicos, dentro del ámbito de competencia de la Contraloría General	1	1	1	0	
COMPONENTE	Aplicación del proceso de fiscalización	4	3	4	0	
COMPONENTE	Ejercer el recurso financiero autorizado para la remuneración al personal	26	19	26	0	
<b>PROPOSITO: RESPONSABILIDADES ADMINISTRATIVAS</b>						
COMPONENTE	Orientación y capacitación del personal del Instituto Electoral sobre el marco normativo aplicable a las responsabilidades administrativas de los servidores públicos, dentro del ámbito de competencia de la Contraloría General	1	1	1	0	
COMPONENTE	Aplicación del régimen de responsabilidades administrativas	2	2	2	0	
COMPONENTE	Ejercer el recurso financiero autorizado para la remuneración al personal	26	19	26	0	

**Instituto Electoral**

**y de Participación Ciudadana**

Dirección General del Instituto

Electoral y de Participación Ciudadana

**COMPARATIVO  
DE METAS 2014  
VS 2015**





**INSTITUTO ELECTORAL Y DE PARTICIPACION CIUDADANA DEL ESTADO DE BAJA CALIFORNIA  
COMPARATIVO DE METAS CIERRE 2014 VS PROYECTO 2015**

PROGRAMA 1: ORGANISMO NORMATIVO		
2014		2015
<b>PROPOSITO: ATRIBUCIONES INSTITUCIONALES</b>		
COMPONENTE	Preservar la unidad y cohesión de las actividades de los órganos del instituto y promover los vínculos institucionales necesarios para el desarrollo de la cultura democrática en el Estado	
COMPONENTE	Coadyuvar con el C.G.E. y los órganos del IEPC en la difusión y vinculación de los asuntos de su respectiva competencia con los distintos sectores sociales	Coadyuvar con el C.G.E. y los órganos del IEPC en la difusión y vinculación de los asuntos de su respectiva competencia con los distintos sectores sociales
COMPONENTE	Ejercer el recurso financiero autorizado para la remuneración al personal	Ejercer el recurso financiero autorizado para la remuneración al personal
COMPONENTE		Garantizar la celebración de las sesiones del Consejo General, así como dar atención y seguimiento a los asuntos de su competencia
<b>PROPOSITO: ASISTENCIA LEGAL</b>		
COMPONENTE	Fortalecer el régimen de Partidos Políticos	
COMPONENTE	Brindar asistencia legal, así como capacitar y especializar al personal en el desempeño de sus funciones	
COMPONENTE	Ejercer el recurso financiero autorizado para la remuneración al personal	Ejercer el recurso financiero autorizado para la remuneración al personal
COMPONENTE		Lograr que los Partidos cumplan con las normas aplicables en la legislación electoral vigente
COMPONENTE		Lograr que los órganos del Instituto, la Comisión del Régimen de Asuntos Jurídicos y la Comisión del Régimen de Partidos Políticos, reciban asesoría técnico legal en materia electoral, así como el desahogo de los medios de impugnación y solicitudes que se presenten
<b>PROPOSITO: FISCALIZACION A PARTIDOS POLITICOS</b>		
COMPONENTE	Asegurar la debida instrumentación de los procedimientos de revisión y fiscalización de los informes financieros	Asegurar la debida instrumentación de los procedimientos de revisión y fiscalización de los informes financieros
COMPONENTE	Promover el otorgamiento de prerrogativas a favor de los Partidos Políticos con apego a la Ley	
COMPONENTE	Ejercer el recurso financiero autorizado para la remuneración al personal	Ejercer el recurso financiero autorizado para la remuneración al personal



**INSTITUTO ELECTORAL Y DE PARTICIPACION CIUDADANA DEL ESTADO DE BAJA CALIFORNIA**  
**COMPARATIVO DE METAS CIERRE 2014 VS PROYECTO 2015**

<b>PROGRAMA 1: ORGANO NORMATIVO</b>	
<b>2014</b>	
<b>2015</b>	
<b>COMPONENTE</b>	Fortalecer el régimen de los Partidos Políticos a través del otorgamiento de las prerrogativas del financiamiento público estatal y del registro postal
<b>PROPOSITO: DESARROLLO DEL PROCESO ELECTORAL</b>	
<b>COMPONENTE</b>	Garantizar la celebración de las sesiones de los Consejos Distritales, así como dar atención, seguimiento y difusión de sus acuerdos, el cumplimiento normativo de los Partidos Políticos y la asesoría en materia jurídico electoral durante el desarrollo del proceso electoral
<b>COMPONENTE</b>	Lograr la operación normativa de los consejos distritales electorales
<b>COMPONENTE</b>	Ejercer el recurso financiero autorizado para la remuneración al personal



**INSTITUTO ELECTORAL Y DE PARTICIPACION CIUDADANA DEL ESTADO DE BAJA CALIFORNIA**  
**COMPARATIVO DE METAS CIERRE 2014 VS PROYECTO 2015**

<b>PROGRAMA 2: OPERACIÓN DEL INSTITUTO</b>		
2014		2015
<b>PROPOSITO: PARTICIPACION CIUDADANA</b>		
COMPONENTE	Ampliar la educación cívica de la población a nivel estatal	
COMPONENTE	Ampliar la formación electoral de los órganos operativos y del personal responsable de la ubicación e integración de las casillas	Ampliar la formación electoral de los órganos operativos y del personal responsable de la ubicación e integración de las casillas
COMPONENTE	Crear políticas y lineamientos operativos para la integración y ubicación de las casillas	
COMPONENTE	Ejercer el recurso financiero autorizado para la remuneración al personal	Ejercer el recurso financiero autorizado para la remuneración al personal
COMPONENTE		Lograr una mayor cobertura de atención a la ciudadanía en materia de educación cívica
COMPONENTE		Contar con políticas y lineamientos operativos para el desarrollo y organización del proceso electoral
COMPONENTE		Contar con el funcionamiento de las delegaciones distritales
<b>PROPOSITO: ADMINISTRACIÓN DE LOS RECURSOS</b>		
COMPONENTE	Garantizar información contable y presupuestal para informes de gestión y toma de decisiones	Garantizar información contable y presupuestal para informes de gestión y toma de decisiones
COMPONENTE	Lograr que las áreas del Instituto cuenten con el recurso humano y material necesarios, así como el debido cumplimiento de las atribuciones institucionales	Lograr que las áreas del Instituto cuenten con el recurso humano y material necesarios, así como el debido cumplimiento de las atribuciones institucionales
COMPONENTE	Ejercer el recurso financiero autorizado para la remuneración al personal	Ejercer el recurso financiero autorizado para la remuneración al personal
COMPONENTE		Lograr que las delegaciones municipales y distritales de procesos electorales cuenten con los suministros requeridos para su funcionamiento
<b>PROPOSITO: INSTRUMENTOS ELECTORALES</b>		
COMPONENTE	Contar con un padrón electoral actualizado	Contar con un padrón electoral actualizado
COMPONENTE	Contar con una cartografía electoral actualizada	Contar con una cartografía electoral actualizada
COMPONENTE	Ejercer el recurso financiero autorizado para la remuneración al personal	Ejercer el recurso financiero autorizado para la remuneración al personal
<b>PROPOSITO: TECNOLOGIAS DE LA INFORMACION</b>		
COMPONENTE	Actualización e innovación de la pagina institucional	





**INSTITUTO ELECTORAL Y DE PARTICIPACION CIUDADANA DEL ESTADO DE BAJA CALIFORNIA  
COMPARATIVO DE METAS CIERRE 2014 VS PROYECTO 2015**

<b>PROGRAMA 2: OPERACIÓN DEL INSTITUTO</b>		
	2014	2015
COMPONENTE	Investigación e implementación de nuevos proyectos de informática electoral	Investigación e implementación de nuevos proyectos de informática electoral
COMPONENTE	Ejercer el recurso financiero autorizado para la remuneración al personal	Ejercer el recurso financiero autorizado para la remuneración al personal
COMPONENTE		Contar con una adecuada actualización y mantenimiento de las tecnologías de la información del Instituto Electoral y de Participación Ciudadana
COMPONENTE		Garantizar que las oficinas municipales y distritales cuenten con las tecnologías de la información para su funcionamiento



**INSTITUTO ELECTORAL Y DE PARTICIPACION CIUDADANA DEL ESTADO DE BAJA CALIFORNIA  
COMPARATIVO DE METAS CIERRE 2014 VS PROYECTO 2015**

<b>PROGRAMA 3: FISCALIZACION DEL INGRESO Y EGRESO, Y RESPONSABILIDADES ADMINISTRATIVAS</b>		
<b>2014</b>		<b>2015</b>
<b>PROPOSITO: FISCALIZACION DEL INGRESO Y EGRESO</b>		
<b>COMPONENTE</b>	Orientación y capacitación del personal del Instituto Electoral sobre el marco normativo aplicable para el adecuado manejo y administración de los recursos públicos, dentro del ámbito de competencia de la Contraloría General	Orientación y capacitación del personal del Instituto Electoral sobre el marco normativo aplicable para el adecuado manejo y administración de los recursos públicos, dentro del ámbito de competencia de la Contraloría General
<b>COMPONENTE</b>	Aplicación del proceso de fiscalización	Aplicación del proceso de fiscalización
<b>COMPONENTE</b>	Ejercer el recurso financiero autorizado para la remuneración al personal	Ejercer el recurso financiero autorizado para la remuneración al personal
<b>PROPOSITO: RESPONSABILIDADES ADMINISTRATIVAS</b>		
<b>COMPONENTE</b>	Orientación y capacitación del personal del Instituto Electoral sobre el marco normativo aplicable a las responsabilidades administrativas de los servidores públicos, dentro del ámbito de competencia de la Contraloría General	Orientación y capacitación del personal del Instituto Electoral sobre el marco normativo aplicable a las responsabilidades administrativas de los servidores públicos, dentro del ámbito de competencia de la Contraloría General
<b>COMPONENTE</b>	Aplicación del régimen de responsabilidades administrativas	Aplicación del régimen de responsabilidades administrativas
<b>COMPONENTE</b>	Ejercer el recurso financiero autorizado para la remuneración al personal	Ejercer el recurso financiero autorizado para la remuneración al personal

**Instituto Electoral**

**y de Participación Ciudadana**

Dirección General del Instituto

Electoral y de Participación Ciudadana

**COMPARATIVO  
PRESUPUESTO  
DEVENGADO AL 30  
DE SEPTIEMBRE  
CON CIERRE  
PROYECTADO 2014**



**INSTITUTO ELECTORAL Y DE PARTICIPACION CIUDADANA**  
**PROYECTO DE PRESUPUESTO DE EGRESOS PARA EL EJERCICIO 2015**  
**COMPARATIVO PRESUPUESTO EJERCIDO AL 30 DE SEPTIEMBRE 2014 VS CIERRE PROYECTADO 2014**

ARTIDA	CONCEPTO	PRESUPUESTO MODIFICADO	PRESUPUESTO DEVENGADO AL 30 DE SEP 2014	PRESUPUESTO PROYECTADO AL CIERRE 2014	DISPONIBLE (VARIACION)	(%)
111107	Dietas y retribuciones	\$ 7,012,122.68	\$ 5,076,055.70	\$ 7,012,123.45	\$ (0.77)	0.00%
113102	Sueldo tabular confianza	9,070,362.49	6,469,574.97	9,019,934.61	50,427.88	0.56%
122103	Sueldo tabular contrato	89,038.83	63,228.84	88,354.87	683.96	0.77%
123107	Servicio social a estudiantes y profesionistas	126,000.00	4,340.00	4,340.00	121,660.00	96.56%
131112	Prima de antigüedad confianza	538,884.44	376,660.26	538,884.22	0.22	0.00%
132112	Prima vacacional confianza	1,470,850.00	1,378,926.77	1,397,321.18	73,528.82	5.00%
132113	Prima vacacional contrato	7,127.28			7,127.28	100.00%
132122	Aguinaldo confianza	4,970,061.60	215,066.97	4,959,213.02	10,848.58	0.22%
132123	Aguinaldo contrato	48,788.40		48,788.40	0.00	0.00%
134102	Compensaciones confianza	21,164,178.97	15,095,675.41	21,046,514.57	117,664.40	0.56%
134103	Compensaciones contrato	794,362.29	147,533.84	206,161.23	588,201.06	74.05%
141102	Aportaciones patronales servicio médico confianza	1,316,430.77	960,399.40	1,314,826.20	1,604.56	0.12%
141103	Aportaciones patronales servicio médico contrato	154,154.00	31,714.80	43,399.20	110,754.80	71.85%
144102	Seguro de vida confianza	158,822.40	138,926.70	140,926.70	17,895.70	11.27%
152102	Indemnizaciones confianza	2,147,793.91	662,933.07	2,147,793.91	0.00	0.00%
152103	Indemnizaciones contrato	84,498.00	-	-	84,498.00	100.00%
<b>TOTAL SERVICIOS PERSONALES</b>		<b>49,153,476.06</b>	<b>30,621,036.73</b>	<b>47,968,581.56</b>	<b>1,184,894.50</b>	<b>2.41%</b>
211001	Materiales, útiles y equipos menores de oficina	186,837.00	100,965.29	186,837.00	0.00	0.00%
211002	Otros equipos menores de oficina	19,312.54	2,553.00	19,300.00	12.54	0.06%
12001	Materiales y utiles de impresion y reproduccion	23,235.73	-	15,300.00	7,935.73	34.15%
214001	Materiales, utiles y eq. menores de tecnologias de la informacion y comunicaciones	130,685.52	54,381.53	130,500.00	185.52	0.14%
215001	Material impreso y de apoyo informativo	57,906.96	37,476.00	57,906.96	0.00	0.00%
216001	Material de limpieza	54,213.12	33,659.22	54,213.12	0.00	0.00%
221004	Alimentacion de personal	149,540.30	25,885.67	58,600.00	90,940.30	60.81%
221005	Agua y hielo para consumo humano	53,764.00	5,135.25	53,764.00	0.00	0.00%
221006	Articulos de cafeteria	74,221.70	47,008.80	74,221.00	0.70	0.00%
241001	Productos minerales no metálico	5,500.00	-	5,500.00	0.00	0.00%
242001	Cemento y productos concreto	2,500.00	-	2,500.00	0.00	0.00%
243001	Cal, yeso y productos de yeso	3,000.00	-	3,000.00	0.00	0.00%
247001	Artículos metálicos para la construcción	3,000.00	200.49	3,000.00	0.00	0.00%
261001	Combustibles	979,340.96	713,900.00	979,340.00	0.96	0.00%
291001	Herramientas menores	10,000.63	315.98	10,000.63	0.00	0.00%
292001	Refacciones y accesorios menores de edificios	5,000.02	4,985.04	5,000.00	0.02	0.00%
296001	Refacciones y accesorios menores de eq. de transporte	26,599.92	26,332.24	26,599.00	0.92	0.00%
<b>TOTAL MATERIALES Y SUMINISTROS</b>		<b>1,784,658.40</b>	<b>1,052,798.51</b>	<b>1,685,581.71</b>	<b>99,076.69</b>	<b>5.55%</b>
311001	Servicio de energía eléctrica	784,462.52	505,386.00	752,307.00	32,155.52	4.10%
313001	Servicio de agua potable	68,285.16	51,445.04	62,200.00	6,085.16	8.91%
314001	Servicio telefonico tradicional	198,932.53	154,294.33	196,294.33	2,638.20	1.33%
315001	Servicios de telefonía celular	311,463.83	239,337.11	311,451.11	12.72	0.00%
316001	Servicios de telecomunicaciones y satélites	48,720.00	4,060.00	4,060.00	44,660.00	91.67%
317001	Servicios de acceso a internet, redes y procesamiento de informacion	160,080.00	120,060.00	160,080.00	0.00	0.00%

**INSTITUTO ELECTORAL Y DE PARTICIPACION CIUDADANA**  
**PROYECTO DE PRESUPUESTO DE EGRESOS PARA EL EJERCICIO 2015**  
**COMPARATIVO PRESUPUESTO EJERCIDO AL 30 DE SEPTIEMBRE 2014 VS CIERRE PROYECTADO 2014**

ARTIDA	CONCEPTO	PRESUPUESTO MODIFICADO	PRESUPUESTO DEVENGADO AL 30 DE SEP 2014	PRESUPUESTO PROYECTADO AL CIERRE 2014	DISPONIBLE (VARIACION)	(%)
318001	Servicio postal, telegrafo y mensajería	11,296.00	6,625.97	9,580.00	1,716.00	15.19%
319001	Servicios integrales y otros servicios	445,898.88	419,592.99	445,592.99	305.89	0.07%
322001	Arrendamientos de edificios y locales	3,059,101.80	2,383,420.97	3,049,316.50	9,785.30	0.32%
323001	Arrendamiento de mobiliario y eq. de administracion, educacional, recreativo y de bienes informaticos	130,625.04	93,958.95	126,127.00	4,498.04	3.44%
327001	Arrendamiento de activos intangibles	50,000.00	17,939.93	50,000.00	0.00	0.00%
329001	Otros arrendamientos	6,923.52	1,946.48	1,946.48	4,977.04	71.89%
331001	Servicios legales y asesorías en materia jurídica, económica y contable	1,354,500.00	993,900.00	1,278,899.99	75,600.01	5.58%
331002	Honorarios por servicios de auditorías	150,700.00	25,984.00	129,920.00	20,780.00	13.79%
333002	Servicios de consultoría en tecnologías de la información	84,527.00	22,522.06	84,527.00	0.00	0.00%
334001	Servicios de capacitación	321,492.00	76,300.00	82,300.00	239,192.00	74.40%
336002	Servicios de impresión	136,119.08	15,712.20	77,541.20	58,577.88	43.03%
336004	Otros servicios de apoyo administrativo	466,399.98	129,052.92	189,052.92	277,347.06	59.47%
338001	Servicio de vigilancia y monitoreo	45,948.00	36,180.00	36,180.00	9,768.00	21.26%
339001	Encuestas y estudios de mercado	40,000.00	-	0.00	40,000.00	100.00%
341001	Intereses, comisiones y servicios bancarios	39,600.00	30,635.98	39,600.00	0.00	0.00%
345001	Seguros de bienes patrimoniales	366,831.04	313,170.76	345,504.00	21,327.04	5.81%
347001	Fletes y maniobras	10,000.00	2,842.00	2,842.00	7,158.00	71.58%
351001	Cons. y mnto. menor de edificios y locales	200,000.32	144,960.13	200,000.00	0.32	0.00%
355001	Reparacion y mantenimiento de equipo de transporte	272,289.68	195,294.88	272,289.68	0.00	0.00%
357004	Instalacion, reparacion y mantenimiento de sistemas de aire acondicionado, calefaccion y de refrigeracion	66,000.00	55,390.00	65,000.00	1,000.00	1.52%
357008	Instalación, reparación y mantenimiento de otros equipos	14,500.00	9,071.20	9,071.20	5,428.80	37.44%
358004	Servicios de recoleccion y manejo de desechos	40,677.61	10,672.00	14,668.00	26,009.61	63.94%
359002	Servicios de fumigacion de inmuebles	51,600.00	16,704.00	22,272.00	29,328.00	56.84%
361001	Servicios de difusion institucional	500,000.00	-	500,000.00	0.00	0.00%
363001	Servicios de creatividad, preproducción y producción de publicidad, excepto internet	40,000.00	38,000.00	39,971.99	28.01	0.07%
371001	Pasajes aereos	163,600.00	66,014.00	66,014.00	97,586.00	59.65%
372001	Pasajes terrestres	21,598.00	1,000.00	1,500.00	20,098.00	93.05%
375001	Viaticos en el pais	352,198.49	149,250.00	169,850.00	182,348.49	51.77%
375002	Hospedajes en el pais	114,999.91	37,128.16	59,964.31	55,035.60	47.86%
379002	Peajes	93,514.98	62,989.00	78,960.00	14,554.98	15.56%
379003	Hopedaje y pasaje de invitados	120,000.00	-	-	120,000.00	100.00%
382001	Gastos de orden social y cultural	158,660.54	47,579.52	158,660.00	0.54	0.00%
385001	Reuniones de trabajo	134,999.96	42,794.12	55,320.00	79,679.96	59.02%
392001	Impuestos y derechos	207,346.28	205,141.33	205,990.00	1,356.28	0.65%



**INSTITUTO ELECTORAL Y DE PARTICIPACION CIUDADANA**  
**PROYECTO DE PRESUPUESTO DE EGRESOS PARA EL EJERCICIO 2015**  
**COMPARATIVO PRESUPUESTO EJERCIDO AL 30 DE SEPTIEMBRE 2014 VS CIERRE PROYECTADO 2014**

PARTIDA	CONCEPTO	PRESUPUESTO MODIFICADO	PRESUPUESTO DEVENGADO AL 30 DE SEP. 2014	PRESUPUESTO PROYECTADO AL CIERRE 2014	DISPONIBLE (VARIACION)	(%)
398001	Impuesto sobre remuneraciones al trabajo personal confianza	434,850.04	211,356.68	393,476.08	41,373.96	9.51%
<b>TOTAL SERVICIOS GENERALES</b>		<b>11,278,742.19</b>	<b>6,937,712.71</b>	<b>9,748,329.78</b>	<b>1,530,412.41</b>	<b>13.57%</b>
447001	Ayudas sociales a entidades de interés públicos	16,203,928.14	11,914,653.06	16,203,928.14	0.00	0.00%
<b>TOTAL TRANSFERENCIAS, ASIGNACIONES</b>		<b>16,203,928.14</b>	<b>11,914,653.06</b>	<b>16,203,928.14</b>	<b>-</b>	<b>0.00%</b>
<b>TOTAL PRESUPUESTO</b>		<b>\$ 78,420,804.79</b>	<b>\$ 50,526,201.01</b>	<b>\$ 75,606,421.19</b>	<b>\$ 2,814,383.60</b>	<b>3.59%</b>

**Instituto Electoral  
y de Participación Ciudadana**

Dirección General del Instituto  
Electoral y de Participación Ciudadana

**COMPARATIVO  
PRESUPUESTO  
AUTORIZADO  
MODIFICADO 2014  
VS ANTEPROYECTO  
PRESUPUESTO  
2015**



COMPARATIVO PRESUPUESTO AUTORIZADO MODIFICADO 2014 VS PROYECTO DE PRESUPUESTO 2015

PARTIDA	CONCEPTO	PRESUPUESTO MODIFICADO 2014	PROYECTO DE PRESUPUESTO 2015	DISPONIBLE (VARIACION)	(%)
111107	Dietas y retribuciones	7,012,122.68	8,493,847.96	1,481,725.28	21.13%
113102	Sueldo tabular confianza	9,070,362.49	8,622,494.28	(447,868.21)	-4.94%
122103	Sueldo tabular contrato	89,038.83	853,864.83	764,826.00	858.98%
123107	Servicio social a estudiantes y profesionistas	126,000.00		(126,000.00)	-100.00%
131112	Prima de antigüedad confianza	538,884.44		(538,884.44)	-100.00%
132112	Prima vacacional confianza	1,470,850.00	1,281,933.50	(188,916.50)	-12.84%
132113	Prima vacacional contrato	7,127.28	83,816.66	76,689.38	1076.00%
132122	Aguinaldo confianza	4,970,061.60	4,724,654.40	(245,407.20)	-4.94%
132123	Aguinaldo contrato	48,788.40	467,871.14	419,082.74	858.98%
134102	Compensaciones confianza	21,164,178.97	20,119,153.35	(1,045,025.62)	-4.94%
134103	Compensaciones contrato	794,362.29	1,992,351.27	1,197,988.98	150.81%
141102	Aportaciones patronales servicio medico confianza	1,316,430.77	1,352,394.16	35,963.40	2.73%
141103	Aportaciones patronales servicio medico contrato	154,154.00	307,415.44	153,261.44	99.42%
144102	Seguro de vida confianza	158,822.40	174,704.64	15,882.24	10.00%
152102	Indemnizaciones confianza	2,147,793.91		(2,147,793.91)	-100.00%
152103	Indemnizaciones contrato	84,498.00	139,694.24	55,196.24	65.32%
<b>SERVICIOS PERSONALES</b>		<b>\$ 49,153,476.06</b>	<b>\$ 48,614,195.87</b>	<b>\$ (539,280.19)</b>	<b>-1.10%</b>
211001	Materiales, útiles y equipos menores de oficina	186,837.00	520,715.00	333,878.00	178.70%
211002	Otros equipos menores de oficina	19,312.54	17,500.00	(1,812.54)	-9.39%
212001	Materiales y utiles de impresion y reproduccion	23,235.73	18,352.21	(4,883.52)	-21.02%
214001	Materiales, utiles y eq. menores de tecnologias de la informacion y comunicaciones	130,685.52	417,252.85	286,567.33	219.28%
215001	Material impreso y de apoyo informativo	57,906.96	51,636.00	(6,270.96)	-10.83%
216001	Material de limpieza	54,213.12	120,988.79	66,775.67	123.17%
218001	Material para credencializacion		12,057.00	12,057.00	100.00%
221004	Alimentacion de personal	149,540.30	207,612.98	58,072.68	38.83%
221005	Agua y hielo para consumo humano	53,764.00	50,140.90	(3,623.10)	-6.74%
221006	Articulos de cafetería	74,221.70	213,582.07	139,360.37	187.76%
241001	Productos minerales no metálico	5,500.00	5,500.00	0.00	0.00%
242001	Cemento y productos concreto	2,500.00	2,500.00	0.00	0.00%
243001	Cal, yeso y productos de yeso	3,000.00	3,000.00	0.00	0.00%
247001	Artículos metálicos para la construcción	3,000.00	3,000.00	0.00	0.00%
248001	Materiales complementarios		7,500.00	7,500.00	100.00%
251001	Otros materiales y artículos de construcción y reparación		30,750.00	30,750.00	100.00%
253001	Medicinas y productos farmacéuticos		24,724.68	24,724.68	100.00%
261001	Combustibles	979,340.96	1,550,972.40	571,631.44	58.37%
271001	Vestuarios y uniformes		143,259.66	143,259.66	100.00%
291001	Herramientas menores	10,000.63	44,262.00	34,261.37	342.59%



COMPARATIVO PRESUPUESTO AUTORIZADO MODIFICADO 2014 VS PROYECTO DE PRESUPUESTO 2015

PARTIDA	CONCEPTO	PRESUPUESTO MODIFICADO 2014	PROYECTO DE PRESUPUESTO 2015	DISPONIBLE (VARIACION)	(%)
292001	Refacciones y accesorios menores de edificios	5,000.02	24,840.00	19,839.98	396.80%
294001	Refacciones y accesorios menores de eq. de computo y tecnologías de la información		51,751.66	51,751.66	100.00%
296001	Refacciones y accesorios menores de eq. de transporte	26,599.92	305,000.00	278,400.08	1046.62%
<b>TOTAL MATERIALES Y SUMINISTROS</b>		<b>\$ 1,784,658.40</b>	<b>\$ 3,826,898.20</b>	<b>\$ 2,042,239.80</b>	<b>114.43%</b>
311001	Servicio de energia electrica	784,462.52	772,936.12	(11,526.40)	-1.47%
313001	Servicio de agua potable	68,285.16	105,109.00	36,823.84	53.93%
314001	Servicio telefonico tradicional	198,932.53	343,762.21	144,829.68	72.80%
315001	Servicios de telefonia celular	311,463.83	340,962.00	29,498.17	9.47%
316001	Servicios de telecomunicaciones y satelites	48,720.00		(48,720.00)	-100.00%
317001	Servicios de acceso a internet, redes y procesamiento de informacion	160,080.00	160,080.00	0.00	0.00%
318001	Servicio postal, telegrafo y mensajeria	11,296.00	20,528.00	9,232.00	81.73%
319001	Servicios integrales y otros servicios	445,898.88	47,813.00	(398,085.88)	-89.28%
320001	Arrendamientos de edificio y locales	3,059,101.80	3,974,188.46	915,086.66	29.91%
323001	Arrendamiento de mobiliario y eq. de administracion, educacional, recreativo y de bienes informaticos	130,625.04		(130,625.04)	-100.00%
327001	Arrendamiento de activos intangible	50,000.00	106,912.72	56,912.72	113.83%
329001	Otros arrendamientos	6,923.52	21,371.10	14,447.58	208.67%
331001	Servicios legales y asesorias en materia juridica, economica y contable	1,354,500.00	1,210,000.00	(144,500.00)	-10.67%
331002	Honorarios por servicios de auditoria	150,700.00		(150,700.00)	-100.00%
333002	Servicios de consultoria en tecnologias de la informacion	84,527.00	86,424.40	1,897.40	2.24%
334001	Servicios de capacitacion	321,492.00	473,061.38	151,569.38	47.15%
336001	Servicios de apoyo administrativo y fotocopiado		191,036.92	191,036.92	100.00%
336002	Servicios de impresion	136,119.08	651,780.00	515,660.92	378.83%
336004	Otros servicios de apoyo administrativo	466,399.98	790,000.00	323,600.02	69.38%
338001	Servicio de vigilancia y monitoreo	45,948.00	321,625.34	275,677.34	599.98%
339001	Encuestas y estudios de mercado	40,000.00	40,000.00	0.00	0.00%
341001	Intereses, comisiones y servicios bancarios	39,600.00	43,560.00	3,960.00	10.00%
345001	Seguros de bienes patrimoniales	366,831.04	403,514.14	36,683.10	10.00%
345001	Fletes y maniobras	10,000.00	30,000.00	20,000.00	200.00%
351001	Cons. y mnto. menor de edificios y locales	200,000.32	2,398,689.64	2,198,689.32	1099.34%

COMPARATIVO PRESUPUESTO AUTORIZADO MODIFICADO 2014 VS PROYECTO DE PRESUPUESTO 2015

PARTIDA	CONCEPTO	PRESUPUESTO MODIFICADO 2014	PROYECTO DE PRESUPUESTO 2015	DISPONIBLE (VARIACION)	(%)
352002	Instalación, reparación y mantenimiento de mobiliario y equipo educacional y recreativo		8,000.00	8,000.00	100.00%
353001	Instalación, reparación y mantenimiento de equipo de cómputo y tecnologías de la información		27,000.00	27,000.00	100.00%
355001	Reparación y mantenimiento de equipo de transporte	272,289.68	299,520.00	27,230.32	10.00%
357004	Instalación, reparación y mantenimiento de sistemas de aire acondicionado, calefacción y de refrigeración	66,000.00	163,400.00	97,400.00	147.58%
357008	Instalación, reparación y mantenimiento de otros equipos	14,500.00	20,780.00	6,280.00	43.31%
358004	Servicios de recolección y manejo de desechos	40,677.61	19,650.00	(21,027.61)	-51.69%
359002	Servicios de fumigación inmuebles	51,600.00	51,504.00	(96.00)	-0.19%
361001	Servicios de difusión institucional	500,000.00	880,756.25	380,756.25	76.15%
001	Servicios de creatividad, preproducción y producción de publicidad, excepto internet	40,000.00	210,000.00	170,000.00	425.00%
371001	Pasajes aéreos	163,600.00	177,180.00	13,580.00	8.30%
372001	Pasajes terrestres	21,598.00	12,480.00	(9,118.00)	-42.22%
375001	Viáticos en el país	352,198.49	500,100.00	147,901.51	41.99%
375002	Hospedajes en el país	114,999.91	253,200.00	138,200.09	120.17%
375003	Renta de vehículos por comisiones en el país		131,112.00	131,112.00	100.00%
379001	Otros servicios de por comisiones en el país y en el extranjero		6,800.00	6,800.00	100.00%
379002	Peajes	93,514.98	325,060.00	231,545.02	247.60%
379003	Hospedaje y pasaje de invitados	120,000.00	31,000.00	(89,000.00)	-74.17%
382001	Gastos de orden social y cultural	158,660.54	217,218.36	58,557.82	36.91%
383001	Congresos y convenciones		20,000.00	20,000.00	100.00%
385001	Reuniones de trabajo	134,999.96	197,743.88	62,743.92	46.48%
392001	Impuestos y derechos	207,346.28	228,081.00	20,734.72	10.00%
398001	Impuesto sobre remuneraciones al trabajo personal confianza	434,850.04	930,345.74	495,495.70	113.95%
<b>TOTAL SERVICIOS GENERALES</b>		<b>\$ 11,278,742.19</b>	<b>\$ 17,244,285.66</b>	<b>\$ 5,965,543.47</b>	<b>52.89%</b>
447001	Ayudas sociales a entidades de interés públicos	16,203,928.14	131,253,382.01	115,049,453.87	710.01%
<b>TOTAL TRANSFERENCIAS, ASIGNACIONES</b>		<b>\$ 16,203,928.14</b>	<b>\$ 131,253,382.01</b>	<b>\$ 115,049,453.87</b>	<b>710.01%</b>
01	Muebles de oficina y estantería		146,556.25	146,556.25	100%
515001	Equipo de cómputo y de tecnología de la información		253,503.00	253,503.00	100%
519001	Otros mobiliarios y equipos de administración		26,889.20	26,889.20	100%



INSTITUTO ELECTORAL Y DE PARTICIPACION CIUDADANA  
 PROYECTO DE PRESUPUESTO DE EGRESOS PARA EL EJERCICIO 2015

COMPARATIVO PRESUPUESTO AUTORIZADO MODIFICADO 2014 VS PROYECTO DE PRESUPUESTO 2015

PARTIDA	CONCEPTO	PRESUPUESTO MODIFICADO 2014	PROYECTO DE PRESUPUESTO 2015	DISPONIBLE (VARIACION)	(%)
521001	Equipos y aparatos audiovisuales		48,840.00	48,840.00	100%
564001	Maquinaria y equipo de aire acondicionado		218,733.83	218,733.83	100%
565001	Equipo de comunicación y telecomunicación		20,750.00	20,750.00	100%
597001	Licencia informáticas e intelectuales		2,385,137.87	2,385,137.87	100%
<b>TOTAL BIENES MUEBLES E INMUEBLES</b>		\$ -	\$ 3,100,410.15	\$ 3,100,410.15	100.00%
	Otros convenios		3,347,456.00	3,347,456.00	100%
<b>TOTAL PARTICIPACIONES Y APORTACIONES</b>			\$ 3,347,456.00	\$ 3,347,456.00	100.00%
				230,098,907.74	
<b>TOTAL PRESUPUESTO</b>		\$ 78,420,804.79	\$ 207,386,627.89	\$ 128,965,823.10	164.45%

**Instituto Electoral**

**y de Participación Ciudadana**

Dirección General del Instituto

Electoral y de Participación Ciudadana

**ESTRUCTURA  
ORGANIZACIONAL**



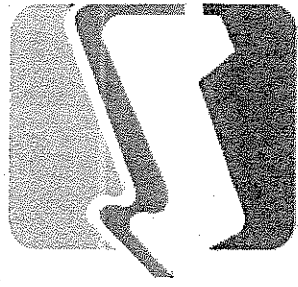

**IEPC**

**Baja California**



# PLANTILLA DE PERSONAL

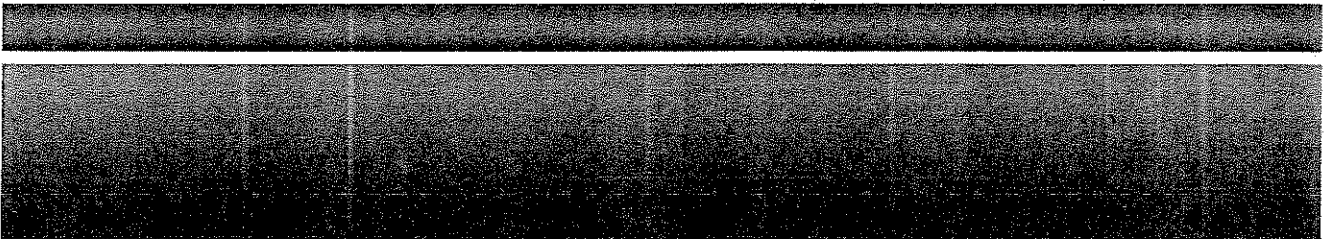

**BAJA CALIFORNIA**  
**PROYECTO DE PRESUPUESTO 2015**  
**PLAZAS DE PERSONAL PERMANENTE**

AREA	PLAZAS PROYECTO 2015
<b>PRESIDENCIA DEL CONSEJO GENERAL ELECTORAL</b>	<b>25</b>
<b>PRESIDENCIA DEL CONSEJO GENERAL ELECTORAL</b>	<b>4</b>
SECRETARIA	1
ANALISTA	1
CHOFER	1
ENLACE TECNICO ADMINISTRATIVO	1
<b>COORDINACION DE COMUNICACIÓN SOCIAL</b>	<b>3</b>
COORDINADOR	1
AUXILIAR ESPECIALIZADO	1
AUXILIAR TECNICO	1
<b>SECRETARIO FEDATARIO</b>	<b>6</b>
SECRETARIO FEDATARIO	1
SECRETARIA	1
ASESOR/NOTIFICADOR	1
ASESOR JURIDICO	1
RESPONSABLE DE OFICIALIA DE PARTES	1
CAPTURISTA	1
<b>COORDINACION JURIDICA</b>	<b>3</b>
COORDINADOR	1
SECRETARIA	1
ASESOR JURIDICO	1
<b>COORDINACION DE PARTIDOS POLITICOS</b>	<b>2</b>
COORDINADOR	1
ASESOR JURIDICO	1
<b>DIRECCION DE FISCALIZACION DE LOS RECURSOS DE LOS PARTIDOS POLITICOS</b>	<b>1</b>
SECRETARIA	1
<b>DEPARTAMENTO JURIDICO</b>	<b>2</b>
JEFE DE DEPARTAMENTO " A "	1
PROFESIONISTA ESPECIALIZADO	1
<b>DEPARTAMENTO DE FISCALIZACION A PARTIDOS POLITICOS</b>	<b>4</b>
JEFE DE DEPARTAMENTO " A "	1
AUDITOR " A "	3
<b>DIRECCION GENERAL</b>	<b>58</b>



**BAJA CALIFORNIA**  
**PROYECTO DE PRESUPUESTO 2015**  
**PLAZAS DE PERSONAL PERMANENTE**

AREA	PLAZAS PROYECTO 2015
------	----------------------------



**BAJA CALIFORNIA**  
**PROYECTO DE PRESUPUESTO 2015**  
**PLAZAS DE PERSONAL PERMANENTE**

AREA	PLAZAS PROYECTO 2015
<b>DIRECCIÓN GENERAL</b>	<b>3</b>
DIRECTOR GENERAL	1
SECRETARIA	1
ASESOR	1
<b>DIRECCION EJECUTIVA DE ADMINISTRACIÓN</b>	<b>2</b>
DIRECTOR	1
ANALISTA	1
<b>DÉPTO DE CONTABILIDAD Y FINANZAS</b>	<b>4</b>
JEFE DE DEPARTAMENTO " A "	1
SUPERVISOR	1
PROFESIONISTA ESPECIALIZADO	2
<b>DEPARTAMENTO DE CONTROL PRESUPUESTAL</b>	<b>4</b>
JEFE DE DEPARTAMENTO " A "	1
ENLACE TECNICO ADMINISTRATIVO	1
SUPERVISOR	1
PROFESIONISTA ESPECIALIZADO	1
<b>DEPTO DE RECURSOS HUMANOS</b>	<b>3</b>
JEFE DE DEPARTAMENTO " A "	1
PROFESIONISTA ESPECIALIZADO	1
SUPERVISOR	1
<b>DEPARTAMENTO DE RECURSOS MATERIALES</b>	<b>14</b>
JEFE DE DEPARTAMENTO " A "	1
COORDINADOR TECNICO	1
RESPONSABLE DE CONTROL DE INVENTARIO	1
PROFESIONISTA ESPECIALIZADO	1
AUXILIAR ESPECIALIZADO	1
CHOFER	1
ALMACENISTA	1
INTENDENTE	1
AUXILIAR TECNICO	1
AUXILIAR	3
AUXILIAR ADMINISTRATIVO	1
OFICIOS VARIOS	1
VELADOR	1
<b>DIRECCIÓN EJECUTIVA DE PROCESOS ELECTORALES</b>	<b>3</b>
DIRECTOR EJECUTIVO	1
SECRETARIA	1
PROFESIONISTA ESPECIALIZADO	1



**BAJA CALIFORNIA**  
**PROYECTO DE PRESUPUESTO 2015**  
**PLAZAS DE PERSONAL PERMANENTE**

AREA	PLAZAS PROYECTO 2015
<b>COORDINACIÓN DE PROCESOS ELECTORALES</b>	<b>4</b>
COORDINADOR	1
ANALISTA ESPECIALIZADO	
PROFESIONISTA ESPECIALIZADO	3
<b>COORDINACIÓN DE PARTICIPACIÓN CIUDADANA Y EDUCACION CÍVICA</b>	<b>3</b>
COORDINADOR	1
ANALISTA ESPECIALIZADO	1
DELEGADO MUNICIPAL	1
<b>DEPARTAMENTO DE CAPACITACION ELECTORAL</b>	<b>1</b>
JEFE DE DEPARTAMENTO " A "	1
<b>DEPARTAMENTO DE ORGANIZACION ELECTORAL</b>	<b>1</b>
JEFE DE DEPARTAMENTO " A "	1
<b>DEPARTAMENTO DE ENLACE INSTITUCIONAL</b>	<b>1</b>
JEFE DE DEPARTAMENTO " A "	1
<b>DIRECCION EJECUTIVA DE REGISTRO DE ELECTORES</b>	<b>2</b>
DIRECTOR EJECUTIVO	1
SECRETARIA	1
<b>DEPARTAMENTO DE CARTOGRAFIA</b>	<b>2</b>
JEFE DE DEPARTAMENTO "B"	1
SUPERVISOR	1
<b>DEPARTAMENTO DE OPERACION</b>	<b>1</b>
JEFE DE DEPARTAMENTO " A "	1
<b>DIRECCIÓN EJECUTIVA DE INFORMATICA Y ESTADISTICA ELECTORAL</b>	<b>2</b>
DIRECTOR EJECUTIVO	1
SECRETARIA	1
<b>DEPARTAMENTO DE DISEÑO INSTITUCIONAL</b>	<b>2</b>
JEFE DE DEPARTAMENTO " A "	1
PROFESIONISTA ESPECIALIZADO	1
<b>DEPARTAMENTO DE SISTEMAS Y ESTADISTICA ELECTORAL</b>	<b>3</b>
JEFE DE DEPARTAMENTO " A "	1
PROFESIONISTA ESPECIALIZADO	2

BAJA CALIFORNIA  
PROYECTO DE PRESUPUESTO 2015  
PLAZAS DE PERSONAL PERMANENTE

AREA	PLAZAS PROYECTO 2015
DEPARTAMENTO DE SOPORTE TÉCNICO	3
JEFE DE DEPARTAMENTO "B"	
JEFE DE DEPARTAMENTO "A "	1
PROFESIONISTA ESPECIALIZADO	2
SOPORTE TÉCNICO	
<b>CONTRALORIA GENERAL</b>	<b>6</b>

**BAJA CALIFORNIA**  
**PROYECTO DE PRESUPUESTO 2015**  
**PLAZAS DE PERSONAL PERMANENTE**

AREA	PLAZAS PROYECTO 2015
<b>CONTRALORIA GENERAL</b>	1
SECRETARIA	1
<b>COORDINACION JURIDICA</b>	2
COORDINADOR	1
ASESOR OPERATIVO	1
<b>COORDINACION DE AUDITORIA</b>	3
COORDINADOR	1
AUDITOR "A"	2
<b>TOTAL PLAZAS</b>	<b>89</b>

AREA	PLAZAS PROYECTO 2015
<b>PRESIDENCIA DEL CONSEJO GENERAL ELECTORAL</b>	<b>26</b>
SECRETARIO FEDATARIO	7
ASESOR JURIDICO	4
SECRETARIA	1
NOTIFICADOR	1
AUXILIAR ESPECIALIZADO	1
<b>COORDINACION DE COMUNICACION SOCIAL</b>	<b>2</b>
SUPERVISOR ESPECIALIZADO	2
<b>CONSEJO DISTRITAL I</b>	<b>1</b>
SECRETARIO FEDATARIO DISTRITAL	1
<b>CONSEJO DISTRITAL II</b>	<b>1</b>
SECRETARIO FEDATARIO DISTRITAL	1
<b>CONSEJO DISTRITAL III</b>	<b>1</b>
SECRETARIO FEDATARIO DISTRITAL	1
<b>CONSEJO DISTRITAL IV</b>	<b>1</b>
SECRETARIO FEDATARIO DISTRITAL	1
<b>CONSEJO DISTRITAL V</b>	<b>1</b>
SECRETARIO FEDATARIO DISTRITAL	1
<b>CONSEJO DISTRITAL VI</b>	<b>1</b>
SECRETARIO FEDATARIO DISTRITAL	1
<b>CONSEJO DISTRITAL VII</b>	<b>1</b>
SECRETARIO FEDATARIO DISTRITAL	1
<b>CONSEJO DISTRITAL VIII</b>	<b>1</b>
SECRETARIO FEDATARIO DISTRITAL	1
<b>CONSEJO DISTRITAL IX</b>	<b>1</b>
SECRETARIO FEDATARIO DISTRITAL	1
<b>CONSEJO DISTRITAL X</b>	<b>1</b>
SECRETARIO FEDATARIO DISTRITAL	1
<b>CONSEJO DISTRITAL XI</b>	<b>1</b>
SECRETARIO FEDATARIO DISTRITAL	1
<b>CONSEJO DISTRITAL XII</b>	<b>1</b>
SECRETARIO FEDATARIO DISTRITAL	1
<b>CONSEJO DISTRITAL XIII</b>	<b>1</b>

AREA	PLAZAS PROYECTO 2015
SECRETARIO FEDATARIO DISTRITAL	1
<b>CONSEJO DISTRITAL XIV</b>	<b>1</b>
SECRETARIO FEDATARIO DISTRITAL	1
<b>CONSEJO DISTRITAL XV</b>	<b>1</b>
SECRETARIO FEDATARIO DISTRITAL	1
<b>CONSEJO DISTRITAL XVI</b>	<b>1</b>
SECRETARIO FEDATARIO DISTRITAL	1
<b>CONSEJO DISTRITAL XVII</b>	<b>1</b>
SECRETARIO FEDATARIO DISTRITAL	1
<b>DIRECCION GENERAL</b>	<b>141</b>
<b>DIRECCION EJECUTIVA DE PROCESOS ELECTORALES</b>	<b>14</b>
INCAPACITADO A	1
INCAPACITADO B	1
INCAPACITADO C	1
ANALISTA ESPECIALIZADO	11
<b>DELEGACION MUNICIPAL DE ORGANIZACION MEXICALI</b>	<b>3</b>
DELEGADO MUNICIPAL	1
SECRETARIA	1
OFICIOS VARIOS "A"	1
<b>DELEGACION MUNICIPAL DE ORGANIZACION TIJUANA</b>	<b>3</b>
DELEGADO MUNICIPAL	1
SECRETARIA	1
OFICIOS VARIOS "A"	1
<b>DELEGACION MUNICIPAL DE ORGANIZACION ENSENADA</b>	<b>3</b>
DELEGADO MUNICIPAL	1
SECRETARIA	1
OFICIOS VARIOS "A"	1
<b>DELEGACION DISTRITAL DE ORGANIZACION I</b>	<b>4</b>
DELEGADO DISTRITAL	1
SECRETARIA	1
OFICIOS VARIOS "A"	1
ENLACE OPERATIVO NORMATIVO	1
<b>DELEGACION DISTRITAL DE ORGANIZACION II</b>	<b>4</b>
DELEGADO DISTRITAL	1
SECRETARIA	1
OFICIOS VARIOS "A"	1
ENLACE OPERATIVO NORMATIVO	1

AREA	PLAZAS PROYECTO 2015
<b>DELEGACION DISTRITAL DE ORGANIZACION III</b>	<b>4</b>
DELEGADO DISTRITAL	1
SECRETARIA	1
OFICIOS VARIOS "A"	1
ENLACE OPERATIVO NORMATIVO	1
<b>DELEGACION DISTRITAL DE ORGANIZACION IV</b>	<b>4</b>
DELEGADO DISTRITAL	1
SECRETARIA	1
OFICIOS VARIOS "A"	1
ENLACE OPERATIVO NORMATIVO	1
<b>DELEGACION DISTRITAL DE ORGANIZACION V</b>	<b>4</b>
DELEGADO DISTRITAL	1
SECRETARIA	1
OFICIOS VARIOS "A"	1
ENLACE OPERATIVO NORMATIVO	1
<b>DELEGACION DISTRITAL DE ORGANIZACION VI</b>	<b>4</b>
DELEGADO DISTRITAL	1
SECRETARIA	1
OFICIOS VARIOS "A"	1
ENLACE OPERATIVO NORMATIVO	1
<b>DELEGACION DISTRITAL DE ORGANIZACION VII</b>	<b>4</b>
DELEGADO DISTRITAL	1
SECRETARIA	1
OFICIOS VARIOS "A"	1
ENLACE OPERATIVO NORMATIVO	1
<b>DELEGACION DISTRITAL DE ORGANIZACION VIII</b>	<b>4</b>
DELEGADO DISTRITAL	1
SECRETARIA	1
OFICIOS VARIOS "A"	1
ENLACE OPERATIVO NORMATIVO	1
<b>DELEGACION DISTRITAL DE ORGANIZACION IX</b>	<b>4</b>
DELEGADO DISTRITAL	1
SECRETARIA	1
OFICIOS VARIOS "A"	1
ENLACE OPERATIVO NORMATIVO	1
<b>DELEGACION DISTRITAL DE ORGANIZACION X</b>	<b>4</b>
DELEGADO DISTRITAL	1
SECRETARIA	1
OFICIOS VARIOS "A"	1
ENLACE OPERATIVO NORMATIVO	1
<b>DELEGACION DISTRITAL DE ORGANIZACION XI</b>	<b>4</b>
DELEGADO DISTRITAL	1

AREA	PLAZAS PROYECTO 2015
SECRETARIA	1
OFICIOS VARIOS "A"	1
ENLACE OPERATIVO NORMATIVO	1
<b>DELEGACION DISTRITAL DE ORGANIZACION XII</b>	<b>4</b>
DELEGADO DISTRITAL	1
SECRETARIA	1
OFICIOS VARIOS "A"	1
ENLACE OPERATIVO NORMATIVO	1
<b>DELEGACION DISTRITAL DE ORGANIZACION XIII</b>	<b>4</b>
DELEGADO DISTRITAL	1
SECRETARIA	1
OFICIOS VARIOS "A"	1
ENLACE OPERATIVO NORMATIVO	1
<b>DELEGACION DISTRITAL DE ORGANIZACION XIV</b>	<b>4</b>
DELEGADO DISTRITAL	1
SECRETARIA	1
OFICIOS VARIOS "A"	1
ENLACE OPERATIVO NORMATIVO	1
<b>DELEGACION DISTRITAL DE ORGANIZACION XV</b>	<b>4</b>
DELEGADO DISTRITAL	1
SECRETARIA	1
OFICIOS VARIOS "A"	1
ENLACE OPERATIVO NORMATIVO	1
<b>DELEGACION DISTRITAL DE ORGANIZACION XVI</b>	<b>4</b>
DELEGADO DISTRITAL	1
SECRETARIA	1
OFICIOS VARIOS "A"	1
ENLACE OPERATIVO NORMATIVO	1
<b>DELEGACION DISTRITAL DE ORGANIZACION XVII</b>	<b>4</b>
DELEGADO DISTRITAL	1
SECRETARIA	1
OFICIOS VARIOS "A"	1
ENLACE OPERATIVO NORMATIVO	1
<b>DEPTO DE RECURSOS HUMANOS</b>	<b>2</b>
PROFESIONISTA ESPECIALIZADO	2
<b>DEPARTAMENTO DE RECURSOS MATERIALES</b>	<b>9</b>
AUXILIAR TECNICO	1
OFICIOS VARIOS "A"	4
COORDINADOR TECNICO DE AVITUALLAMIENTO	1
AUXILIAR ESPECIALIZADO	1
AUXILIAR TECNICO	2

**PROYECTO DE PRESUPUESTO DE EGRESOS 2015  
PLAZAS DE PERSONAL TRANSITORIO**

AREA	PLAZAS PROYECTO 2015
<b>DEPARTAMENTO DE OPERACIONES</b>	<b>34</b>
CAPTURISTA	15
SUPERVISOR	1
NOTIFICADOR	13
CAPTURISTA	5
<b>DEPARTAMENTO DE SISTEMAS Y ESTADISTICA ELECTORAL</b>	<b>2</b>
ANALISTA ESPECIALIZADO	2
<b>DEPARTAMENTO DE DISEÑO INSTITUCIONAL</b>	<b>1</b>
DISEÑADOR	1
<b>DEPARTAMENTO DE SOPORTE TECNICO</b>	<b>2</b>
PROFESIONISTA ESPECIALIZADO	2
<b>TOTAL PLAZAS</b>	<b>167</b>





**PROYECTO DE PRESUPUESTO DE EGRESOS 2015  
PLAZAS CONSEJEROS ELECTORALES**

AREA	PLAZAS PROYECTO 2015
<b>PRESIDENCIA DEL CONSEJO GENERAL ELECTORAL</b>	
CONSEJERO PRESIDENTE	1
CONSEJERO NUMERARIO	6
CONSEJERO SUPERNUMERARIO	2
<b>CONSEJO ELECTORAL DISTRITAL</b>	
CONSEJERO PRESIDENTE	17
CONSEJERO NUMERARIO	68
CONSEJERO SUPERNUMERARIO	34
<b>TOTAL PLAZAS</b>	
	128

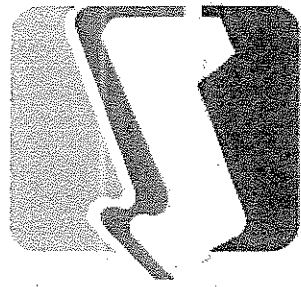

**IEPC**

**Baja California**



# TABULADOR DE SUELDOS

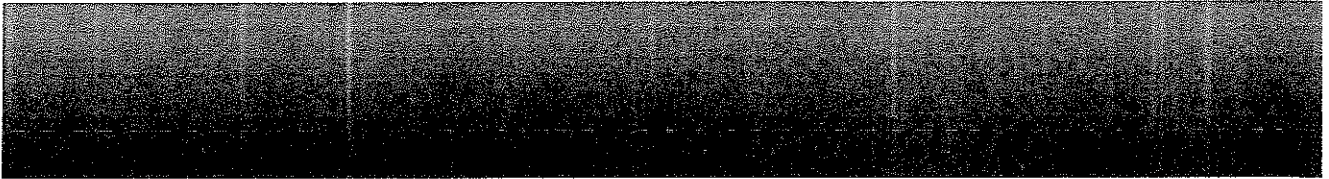

**TABULADOR DE SUELDOS POR NIVELES SALARIALES**
**PERSONAL DE CONFIANZA  
EJERCICIO 2015**

NIVEL	SUELDO DIARIO	PUESTO
21	3,240.20	DIRECTOR GENERAL
20	1,946.60	DIRECTOR SECRETARIO FEDATARIO DIRECTOR EJECUTIVO
19	1,400.00	COORDINADOR ASESOR
18	1,312.50	JEFE DE DEPARTAMENTO "A"
17	1,250.00	ENCARGADO "A"
16	1,050.00	JEFE DE DEPARTAMENTO "B" ENCARGADO "B" ENLACE TECNICO-ADMINISTRATIVO
15	793.98	COORDINADOR TECNICO
14	787.50	RESPONSABLE DE CONTROL DE INVENTARIO
13	769.65	SUPERVISOR
12	656.25	AUDITOR NOTIFICADOR PROFESIONISTA ESPECIALIZADO ANALISTA ESPECIALIZADO DELEGADO MUNICIPAL ASESOR JURIDICO ENCARGADO DE ARCHIVO LEGAL ASESOR JURIDICO/NOTIFICADOR
11	591.72	ANALISTA DISEÑADOR PROGRAMADOR SOPORTE TECNICO
10	516.82	AUXILIAR ESPECIALIZADO
9	493.05	SECRETARIA RESPONSABLE DE OFICIALIA DE PARTES
8	441.00	CHOFER CAPTURISTA
7	420.00	ALMACENISTA INTENDENTE

**TABULADOR DE SUELDOS POR NIVELES SALARIALES****PERSONAL DE CONFIANZA  
EJERCICIO 2015**

NIVEL	SUELDO DIARIO	PUESTO
6	398.37	AUXILIAR TÉCNICO
5	323.83	AUXILIAR
4	315.00	AUXILIAR ADMINISTRATIVO
3	306.45	OFICIOS VARIOS

**TABULADOR DE SUELDOS POR NIVELES SALARIALES**
**PERSONAL TRANSITORIO  
 EJERCICIO 2015**

NIVEL	SUELDO DIARIO	PUESTO
17	800.00	JEFE DE DEPARTAMENTO B
16	656.00	ASISTENTE EJECUTIVO
15	600.00	COORDINADOR MUNICIPAL DELEGADO SUPERVISOR ESPECIALIZADO
14	550.00	ANALISTA ESPECIALIZADO ASESOR ASESOR JURIDICO AUDITOR COORDINADOR TECNICO DE AVITUALLAMIENTO PROFESIONISTA ESPECIALIZADO SECRETARIO FEDATARIO DISTRITAL SUPERVISOR "A"
13	441.00	ASISTENTE
12	430.00	AUXILIAR ESPECIALIZADO COORDINADOR TÉCNICO DELEGADO MUNICIPAL DISEÑADOR ENCARGADO DE ARCHIVO LEGAL NOTIFICADOR PROGRAMADOR VERIFICADOR DE CAMPO
11	385.00	ENLACE INSTITUCIONAL SOPORTE TECNICO
10	360.00	AUXILIAR TECNICO ENLACE OPERATIVO TECNICO ELECTORAL TECNICO ESTATAL
9	350.00	ENLACE TECNICO
8	330.00	COORDINADOR DE ZONA DELEGADO DISTRITAL
7	300.00	AUXILIAR DE INVENTARIOS RESPONSABLE DE ZONA SUBDELEGADO DISTRITAL SUBDELEGADO MUNICIPAL
6	275.00	ASISTENTE DE OFICINA Y CAMPO ASISTENTE DE ORGANIZACION

**TABULADOR DE SUELDOS POR NIVELES SALARIALES****PERSONAL TRANSITORIO  
EJERCICIO 2015**

NIVEL	SUELDO DIARIO	PUESTO
		ASISTENTE ELECTORAL ASISTENTE OPERATIVO AUXILIAR ADMINISTRATIVO ENLACE DE AVITUALLAMIENTO NOTIFICADOR DISTRITAL SUPERVISOR "B" SUPERVISOR ELECTORAL
5	260.00	CAPTURISTA CHOFER MENSAJERO-INTENDENTE OFICIOS VARIOS "A" RECEPCIONISTA
4	250.00	ARMADOR DE CUADERNILLOS
3	210.00	AUXILIAR ELECTORAL CAPACITADOR ELECTORAL CAPACITADOR-AUXILIAR ELECTORAL CAPACITADOR-PROMOTOR ENLACE OPERATIVO NORMATIVO
2	200.00	SECRETARIA
1	180.00	OFICIOS VARIOS "B"

**TABULADOR DE SUELDOS POR NIVELES SALARIALES****EJERCICIO 2015**

NIVEL	SUELDO DIARIO	PUESTO
-------	------------------	--------

**INCAPACITADOS PERMANENTES**

3	324.60	INCAPACITADO A
2	285.00	INCAPACITADO B
1	203.54	INCAPACITADO C

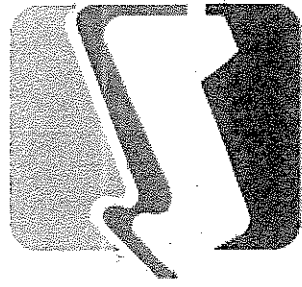

**IEPC**  
Baja California

---

# FUNCIONES

---

---



## **FUNCIONES VIGENTES**

### **Departamento Jurídico de Fiscalización a Partidos Políticos:**

- Consolidar el régimen de partidos políticos, garantizando sus derechos y prerrogativas en materia de financiamiento público estatal y registro postal, así como determinar los topes máximos de gastos de precampaña y campaña, y
- Vigilar y supervisar el cumplimiento de las disposiciones normativas en materia de fiscalización, a través de asesoría especializada, acuerdos, requerimientos y proyectos de resolución.
- Atender los procedimientos administrativos de queja en materia de fiscalización de los recursos de los partidos políticos;
- Formular los proyectos de resolución sobre los procedimientos administrativos de queja;
- Formular los acuerdos de acumulación de expedientes, razones y constancias relacionadas con los procedimientos administrativos de queja;
- Vigilar el cumplimiento de los criterios emitidos por el Consejo General y los órganos jurisdiccionales del Estado para la calificación e individualización de las sanciones en materia de fiscalización;
- Formular informes periódicos sobre los avances a los procedimientos administrativos de queja;
- Proteger la integridad física de la documentación e información que obra en los expedientes de los procedimientos administrativos de queja;
- Formular los proyectos de desechamiento de quejas;
- Formular los proyectos de resolución de los informes sobre el origen, monto y destino de los recursos de los partidos políticos;
- Formular los proyectos de resolución del financiamiento público y de topes máximos de gastos de campaña y precampaña;
- Formular los proyectos de resolución sobre los procedimientos para la liquidación de los partidos políticos, y
- Las demás que le sean conferidas por el titular de la Dirección de Fiscalización.

### **Departamento de Fiscalización a Partidos Políticos:**

- Ratificar a los partidos políticos el ejercicio de sus prerrogativas en apego a los principios de equidad, legalidad y transparencia, y

- Observar el cumplimiento de los principios de certeza, legalidad y transparencia en la obtención de los ingresos y aplicación de los gastos de los partidos políticos, a través de la aplicación de los procedimientos de revisión y fiscalización.
- Atender la recepción de los informes trimestrales, anuales, de precampaña y de campaña, que presenten los partidos políticos, coaliciones y precandidatos, sobre el origen y destino de sus recursos; y coadyuvar en los trabajos de auditoría;
- Presentar un informe sobre los avances y resultados de los procedimientos de fiscalización a los partidos políticos o coaliciones;
- Proporcionar la orientación, asesoría y capacitación necesaria a los partidos políticos o coaliciones, para el cumplimiento de las obligaciones previstas por la Ley, y la demás normatividad aplicable;
- Formular el proyecto de normas generales de contabilidad y registro de operaciones aplicables a los partidos políticos o coaliciones;
- Requerir información complementaria a los partidos políticos, en los diversos apartados de los informes sobre el origen, monto y destino de sus recursos;
- Realizar visitas de verificación a los partidos políticos, a fin de comprobar el cumplimiento de sus obligaciones en materia de financiamiento y veracidad de sus informes;
- Observar los convenios de colaboración suscritos con el Instituto Federal en materia de fiscalización de los recursos de los partidos políticos;
- Proporcionar los sistemas contables a los partidos políticos, a efecto de unificar la elaboración y presentación de sus informes, así como para facilitar el registro y control de los ingresos y egresos;
- Formular los cálculos aritméticos del financiamiento público y de topes máximos de gastos de campaña y precampaña;
- Coadyuvar en la entrega de las ministraciones del financiamiento público a los partidos políticos, y
- Las demás que le sean conferidas por la Dirección de Fiscalización.

**Secretario Fedatario:**

- Auxiliar al propio Consejo General y a su presidente en el ejercicio de sus atribuciones;
- Preparar el orden del día de las sesiones del Consejo General, pasar lista de asistencia, dar fe de lo actuado en las sesiones y levantar el acta correspondiente;
- Informar sobre el cumplimiento de los acuerdos del Consejo General;
- Prestar asistencia jurídica a los órganos que integran el Instituto Electoral;
- Dar cuenta de la correspondencia recibida y despachada;
- Llevar el archivo del Consejo;

- Expedir los documentos que acrediten la personalidad de los consejeros y de los representantes de los partidos políticos;
- Firmar, junto con el Presidente del Consejo General, todos los acuerdos, certificaciones y resoluciones que emita el Consejo;
- Expedir las certificaciones que se requieran;
- Fungir como Secretario Técnico de la Comisión de Reglamentos y Asuntos Jurídicos del Consejo General;
- Integrar los expedientes con las actas de los cómputos distritales de las elecciones de gobernador, municipales y diputados por el principio de representación proporcional;
- Con relación a los partidos políticos:
- Conocer de las notificaciones que formulen las asociaciones de ciudadanos que pretendan constituirse como partidos políticos estatales y realizar las actividades pertinentes;
- Fungir como Secretario Técnico de la Comisión del Régimen de Partidos Políticos, y
- Llevar los archivos de los partidos políticos correspondientes a: registro o acreditación; convenios de fusión o coalición; candidatos a los cargos de elección popular, e integrantes de los órganos directivos y sus representantes acreditados ante los Consejos del Instituto,
- Las demás que le sean conferidas en la Ley, o por el Consejo General y su Presidente.

#### **Unidad de Correspondencia y Archivo:**

- Elaborar las convocatorias, listas de asistencia y guiones necesarios para la celebración de las sesiones.
- Llevar a cabo las notificaciones personales o por cédula y en su caso dar razón en autos cuando así lo requiera.
- Elaborar la carpeta de notificaciones.
- Gestionar el apoyo administrativo para realizar las notificaciones que se requieran.
- Gestionar el apoyo logístico para el acondicionamiento de la sala donde se desarrollen las sesiones, para su correcto desarrollo.
- Solicitar a la Coordinación de Comunicación, la grabación audiovisual de las sesiones.
- Elaborar el acta circunstanciadas del desarrollo de las sesiones del Pleno.
- Elaborar las minutas del desarrollo de las sesiones de las comisiones.
- Resguardar y ordenar las grabaciones audiovisuales de las sesiones, para su consulta posterior.
- Recabar la documentación derivada de las sesiones para integrar el expediente correspondiente.
- Actualizar y resguardar el archivo.

- Elaborar el sumario de los asuntos agendados en el orden del día de las convocatorias a las sesiones del pleno, así como los acuerdos que, así como los acuerdos que deriven de estos.
- Realizar el trámite necesario para los acuerdos y las resoluciones se publiquen en el Periódico Oficial del Estado.
- Recibir la documentación y correspondencia dirigida al Consejo General Electoral, y registrarla en el libro de gobierno.
- Distribuir a las áreas correspondientes la documentación respectiva.
- Despachar la correspondencia del Consejo General Electoral.
- Elaborar el Informe de correspondencia recibida y despachada.
- Resguardar el archivo de oficialía de partes.
- Realizar las notificaciones que requieran el CGE y sus comisiones, en los plazos y los términos establecidos en la ley electoral.
- Elaborar el acta circunstanciada de las sesiones del Consejo General Electoral, así como las minutas de las comisiones de Transparencia y Acceso a la Información, de Reglamentos y Asuntos Jurídicos, y del Régimen de Partidos Políticos.
- Integrar y organizar los expedientes de las sesiones del Consejo General Electoral.
- Atender y dar seguimiento a la correspondencia recibida y despachada del Consejo General.

#### **Coordinación Jurídica:**

- Coordinar y supervisar la asesoría jurídica y la asistencia técnica en las sesiones del Consejo General Electoral, en las sesiones de las Comisiones de Reglamentos y Asuntos Jurídicos, y de Transparencia y Acceso a la Información Pública del Instituto Electoral y de Participación Ciudadana;
- Coordinar y supervisar la recepción, trámite y substanciación de los requerimientos formulados por las autoridades administrativas y jurisdiccionales;
- Coordinar y supervisar la elaboración y revisión de los convenios que requiera suscribir el Instituto Electoral con los organismos electorales administrativos y jurisdiccionales, con las autoridades federales, estatales y municipales, y con los centros de enseñanza;
- Coordinar y supervisar la asesoría jurídica y la asistencia técnica y logística para la elaboración de los proyectos de abrogación, derogación, reforma o adición de los Reglamentos del Consejo General y del Instituto Electoral;
- Coordinar y supervisar la integración de los expedientes con las actas de los cómputos distritales;
- Coordinar y supervisar la recepción, seguimiento y respuesta de las solicitudes de
- Acceso a la Información;
- Coordinar y supervisar las actividades del personal asignado bajo su cargo, y

- Las demás que le sean conferidas por el Secretario Fedatario.

#### **Coordinación de Partidos Políticos:**

- Prestar la asesoría legal correspondiente a la Secretaría, a la Comisión del Régimen de Partidos Políticos, y en su caso, a los representantes de los partidos políticos o coaliciones;
- Coordinar y supervisar la elaboración de dictámenes, puntos de acuerdo, informes u opiniones de la Comisión del Régimen de Partidos Políticos;
- Coordinar y supervisar la integración de los archivos de los partidos políticos correspondientes a su registro, convenios de fusión o coalición y candidatos a los cargos de elección popular;
- Mantener actualizado el directorio de los integrantes de los órganos directivos y sus representantes acreditados ante los Consejos del Instituto Electoral;
- Coordinar y supervisar la substanciación del Procedimiento Sancionador Ordinario, en relación con las quejas y denuncias turnadas a la Comisión del Régimen de Partidos Políticos;
- Coordinar y supervisar la recepción y seguimiento a las solicitudes que formulen los ciudadanos que pretendan constituirse como partidos políticos estatales;
- Coordinar y supervisar las actividades del personal asignado bajo su cargo, y
- Las demás que le sean conferidas por el Secretario Fedatario

#### **Coordinación de Comunicación Social:**

- Auxiliar al Consejero Presidente en sus funciones de vinculación entre el Consejo General y los distintos sectores sociales.
- Proporcionar información oportuna a todos los medios de comunicación respecto a los acuerdos, programas y actividades del Consejo General;
- Mantener relación estrecha con la Dirección General y la Dirección de Fiscalización, de la información generada por el Consejo General;
- Proporcionar oportunamente a los Consejeros Electorales, la información que soliciten para el debido cumplimiento de sus funciones;
- Prestar el apoyo necesario a la Comisión del Régimen de Partidos Políticos, en el desempeño de las atribuciones en materia de radio y televisión;
- Elaborar diariamente una síntesis informativa de los medios de comunicación impresos, radiofónicos y televisivos que contengan notas e información relacionada con los asuntos del Instituto Electoral;
- Garantizar la grabación de las audiencias, reuniones de trabajo y sesiones de Pleno del Consejo General, Comisiones Permanentes y Especiales, y demás órganos del Instituto Electoral, a través de los medios audiovisuales y obtener un respaldo de la información;



- Elaborar y proponer programas de difusión de las actividades del Instituto Electoral, a través de los medios masivos de comunicación;
- Elaborar y proponer los programas de difusión, que den a conocer los actos que se sometan a consulta, cuando se realicen procesos de plebiscito y referéndum, y
- Las demás que le otorgue el Consejo General.

#### **Unidad de Transparencia:**

- Verificar que las solicitudes de acceso a la información pública y de protección de datos personales, no encuadren en los supuestos de improcedencia previstos en el artículo 67 de la Ley;
- Presentar al Comité de Transparencia, de forma trimestral y anualmente, los informes sobre las solicitudes de acceso de información y protección de datos personales que reciba;
- Proporcionar el apoyo que requiera el Comité de Transparencia, para su funcionamiento;
- Observar las disposiciones o acuerdos que emita el Órgano Garante o el Comité de Transparencia, para el acceso a la información y la protección de los datos personales;
- Elaborar los formatos para el acceso a la información pública y protección de datos personales;
- Cumplir las estrategias de promoción sobre la cultura de la transparencia;
- Elaborar semestralmente, un índice de los expedientes clasificados como reservados, el cual se integrará por rubros temáticos debidamente descritos;
- Actualizar y publicar los contenidos del Portal de Transparencia, con apoyo de la Dirección Ejecutiva de Informática y Estadística Electoral, y
- Las demás que en el ámbito de su competencia le confiera la Ley, o el Reglamento.

#### **Dirección General:**

- Determinar las directrices, políticas y procedimientos administrativos para el manejo del recurso humano, recursos materiales, financieros y bienes muebles e inmuebles del Instituto Electoral, debiendo notificarlas al Consejo General para su conocimiento, y en su caso, aprobación.
- Seleccionar, contratar, capacitar y establecer las normas de control, disciplina y horarios de labores del personal del Instituto Electoral, proponiendo los sueldos y fijando las demás remuneraciones que deban percibir de acuerdo al tabulador vigente, así como los programas y políticas para el goce de vacaciones.
- Adquirir y suministrar los bienes y servicios que requiera el funcionamiento de las Unidades Administrativas del Instituto Electoral, y presidir el Comité de Adquisiciones, Arrendamientos y Servicios del Instituto Electoral;
- Resguardar los bienes muebles e inmuebles propiedad del Instituto Electoral, así como levantar y mantener al corriente el inventario de los mismos;

- Proporcionar la información y documentación generada en el ámbito de su competencia así como brindar el apoyo que le sea requerido por la Contraloría General para el cumplimiento de sus atribuciones;
- Brindar el apoyo que sea solicitado para la ejecución de las resoluciones que deriven de los procedimientos administrativos de responsabilidades;
- Formular y proponer al Consejo General el proyecto para la realización de los procesos de plebiscito y referéndum, y
- Formular y proponer al Consejo General el proyecto de formatos de solicitud para los procesos de plebiscito y referéndum.

#### **Dirección Ejecutiva de Procesos Electorales:**

- Implementar mecanismos para la oportuna recepción de información sobre los avances de los programas de la Dirección;
- Establecer vínculos de coordinación con los sectores de nivel educativo y organismos de la sociedad civil para la implementación del programa de educación cívica;
- Dirigir y supervisar el desarrollo del proceso electoral en el ámbito de su competencia;
- Establecer vínculos de coordinación y concertación con autoridades respectivas para el cumplimiento de acciones relacionadas con el desarrollo del proceso electoral;
- Establecer vínculos de coordinación con organismos electorales en el país para el intercambio de información;
- Asistir como Secretario Técnico a la Comisión de Procesos Electorales del Consejo General;
- Asistir como Secretario Técnico a la Comisión de Participación Ciudadana y de Educación Cívica del Consejo General;
- Proponer los perfiles para la selección y reclutamiento del personal requerido por esta Dirección para el proceso electoral;

#### **Coordinación de Participación Ciudadana y Educación Cívica:**

- Acordar con el Director, los asuntos de su competencia;
- Presenta y proponer al Director los Programas de Educación Cívica y Observadores Electorales respectivamente;
- Implementar y coordinar la ejecución del Programa de Educación Cívica dirigido y vinculado con el sistema educativo y la población en general respectivamente;

- Proponer mecanismos para la promoción de participación ciudadana y difusión de la cultura democrática;
- Mantener informado al Director sobre los avances de los programas mediante los mecanismos establecidos;
- Presentar los anteproyectos del material didáctico e instructivos necesarios para la implementación de los Programas de Educación Cívica y Observadores Electorales respectivamente;
- Implementar y supervisar el Programa de Observadores Electorales;
- Coordinar y supervisar las actividades del personal asignado bajo su cargo;
- Coadyuvar en la elaboración de los perfiles para la selección y reclutamiento del personal requerido para el proceso electoral;
- Formular y entregar trimestralmente informe de actividades y de avances programáticos;
- Elaborar e integrar anualmente el anteproyecto del presupuesto de egresos de la Coordinación a su cargo;
- Desarrollar las funciones que le sean encomendadas dentro del ámbito de su competencia, y
- Las demás que le confiera el Reglamento o el Director.

#### **Delegado Municipal de Participación Ciudadana y Educación Cívica:**

- Organizar y ejecutar las actividades del programa de participación ciudadana y educación cívica a desarrollarse en el municipio que corresponda, a fin de lograr las metas y objetivos del área.
- Coordinar y supervisar al personal que se encuentra bajo su cargo;
- Organizar, coordinar y evaluar las actividades del programa de participación ciudadana y educación cívica, en el municipio que corresponda, conforme a los lineamientos y material didáctico establecido;
- Proveer el material didáctico y de apoyo al personal a su cargo para el ejercicio de sus funciones;
- Concertar actividades dentro del programa de participación ciudadana y educación cívica con instituciones educativas y organismos estructurados de la sociedad;
- Organizar la información y documentación que resulte de la ejecución del programa conforme a los lineamientos;
- Llevar a cabo reuniones de trabajo con el personal a su cargo para dar seguimiento al funcionamiento del programa y avance de sus metas;
- Integrar la estadística del avance de atención del programa de participación ciudadana y educación cívica a fin de remitirlas con la periodicidad que se requieran;



- Presentar informes de actividades a su jefe inmediato cuando así lo requiera;
- Ejecutar las estrategias para la promoción del programa;
- Proponer acciones para ser integrados en el programa de participación ciudadana y educación cívica, y
- Desarrollar las funciones que le sean encomendadas dentro del ámbito de su competencia.

#### **Coordinación de Procesos Electorales:**

- Acordar con el Director, los asuntos de su competencia;
- Presentar y proponer al Director los Programas de Organización Electoral y Capacitación e Instrucción Electoral respectivamente;
- Implementar y coordinar la ejecución de los Programas de Organización Electoral y Capacitación e Instrucción Electoral;
- Mantener informado al Director sobre los avances de los programas; mediante los mecanismos establecidos;
- Proponer estrategias y procedimientos que efficienten la organización del proceso electoral;
- Presentar los anteproyectos de material didáctico e instructivos necesarios para la ejecución del Programa de Capacitación e Instrucción Electoral;
- Coordinar la impartición de los cursos de capacitación electoral al personal de la Dirección, a los ciudadanos sorteado y voluntarios que participaran en el proceso electoral;
- Coadyuvar en el funcionamiento de los Consejos Distritales;
- Coordinar el procedimiento de integración y ubicación de las Mesas Directivas de Casilla;
- Implementar el procedimiento del sorteo de lugares de uso común para la colocación de la propaganda electoral;
- Coordinar los procesos de traslado y distribución de la documentación y material electoral;
- Implementar los mecanismos de seguridad, custodia y vigilancia de la documentación del proceso electoral de los Consejos Distritales;
- Recopilar la documentación del proceso electoral de los Consejos Distritales en los términos del Artículo 169 de la Ley;
- Implementar las estrategias y procedimientos para el desarrollo de la jornada electoral;
- Coadyuvar en la exhibición pública de la documentación electoral del proceso electoral respectivo;
- Proponer mecanismos de nuevas formas de votación;
- Coadyuvar en el desarrollo del procedimiento para la destrucción de la documentación electoral del proceso electoral respectivo, en los términos del artículo 387 de la Ley;



- Coordinar y supervisar las actividades del personal asignado bajo su cargo;
- Coadyuvar en la elaboración de los perfiles para la selección y reclutamiento del personal requerido para el proceso electoral;
- Formular y entregar trimestralmente informe de actividades y de avances programáticos;
- Elaborar e integrar anualmente el anteproyecto del presupuesto de egresos de la Coordinación a su cargo;
- Desarrollar las funciones que le sean encomendadas dentro del ámbito de su competencia, y
- Las demás que le confiera el Reglamento o el Director.

#### **Departamento de Organización Electoral:**

- Acordar con el Coordinador, los asuntos de su competencia;
- Elaborar los proyectos y proponer acciones para ser integradas en el Programa de Organización Electoral tendientes a eficientizar la organización del proceso electoral;
- Elaborar proyectos y proponer estrategias y procedimientos para la ejecución del Programa de Organización Electoral;
- Ejecutar el desarrollo el Programa de Organización Electoral;
- Vigilar la correcta aplicación de las políticas y lineamientos establecidos para la ejecución del Programa de Organización Electoral;
- Mantener informado a su superior inmediato sobre los avances de los programas; mediante los mecanismos establecidos;
- Apoyar en el funcionamiento, operación y cierre de los Consejos Distritales;
- Recabar de los Consejos Distritales copias certificadas de las actas de sus sesiones y de la documentación relacionada con el proceso electoral;
- Desarrollar el procedimiento de integración y ubicación de las Mesas Directivas de Casilla;
- Efectuar el procedimiento del sorteo de lugares de uso común para la colocación de la propaganda electoral;
- Realizar los procesos de traslado y distribución de la documentación y material electoral;
- Instrumentar los mecanismos de seguridad, custodia y vigilancia de la documentación del proceso electoral de los Consejos Distritales;
- Ejecutar los procedimientos para el desarrollo de la Jornada Electoral;
- Coordinarse con los demás departamentos de la Dirección, para la ejecución de sus actividades;
- Coordinar y supervisar al personal que se encuentra bajo su cargo;

- Elaborar y presentar trimestralmente informe de actividades y de avances programáticos;
- Coadyuvar en la integración del anteproyecto de presupuesto de egresos;
- Desarrollar las funciones que le sean encomendadas dentro del ámbito de su competencia, y
- Las demás que le confiera el Reglamento o el Director General.

**Departamento de Capacitación Electoral:**

- Acordar con el Coordinador, los asuntos de su competencia;
- Elaborar los proyectos y proponer acciones para ser integradas en el Programa de Capacitación e Instrucción Electoral;
- Vigilar la correcta aplicación de las políticas y lineamientos establecidos para la ejecución del Programa de Capacitación e Instrucción Electoral;
- Ejecutar el Programa de Capacitación e Instrucción Electoral;
- Elaborar los anteproyectos del material didáctico e instructivos necesarios para la realización de cursos de capacitación e instrucción electoral;
- Preparar e impartir cursos de capacitación electoral al personal de la Dirección, a los ciudadanos sorteado y voluntarios que participaran en el proceso electoral;
- Desarrollar el procedimiento de notificación a ciudadanos que resulten sorteados para integrar las Mesas Directivas de Casillas;
- Mantener informado a su superior inmediato sobre los avances de los programas, mediante los mecanismos establecidos;
- Proponer los mecanismos para llevar el control de los avances del Programa de Capacitación e Instrucción Electoral;
- Coordinarse con los demás departamentos de la Dirección, para la ejecución de sus actividades;
- Coordinar y supervisar al personal que se encuentra bajo su cargo;
- Elaborar y presentar trimestralmente informe de actividades y de avances programáticos;
- Coadyuvar en la integración del anteproyecto de presupuesto de egresos;
- Desarrollar las funciones que le sean encomendadas dentro del ámbito de su competencia, y
- Las demás que le confiera el Reglamento o el Director.

**Departamento de Enlace Institucional:**

- Acordar con el Coordinador, los asuntos de su competencia;
- Ejecutar los trabajos para integrar las propuestas de los domicilios que servirán de cabecera a los Consejos Distritales y a las Delegaciones Municipales en el Estado;
- Elaborar el informe respectivo sobre la contratación de los locales donde se ubicarán los domicilios de los Consejos Distritales y las Delegaciones Municipales;
- Operar la información generada en el Módulo de Consejos del Sistema de Información del Proceso Electoral;
- Establecer enlace con las demás áreas del Instituto para apoyar en la instalación y funcionamiento de los Consejos Distritales;
- Coordinarse con los demás departamentos de la Dirección, para la ejecución de sus actividades;
- Coordinar y supervisar al personal que se encuentra bajo su cargo;
- Elaborar y presentar mensualmente informe de actividades y de avances programáticos;
- Coadyuvar en la integración del anteproyecto de presupuesto de egresos;
- Desarrollar las funciones que le sean encomendadas dentro del ámbito de su competencia, y
- Las demás que le confiera el Reglamento o el Director.

**Dirección Ejecutiva de Administración:**

- Aplicar las normas y políticas administrativas para el manejo del personal, los recursos materiales, financieros y bienes muebles e inmuebles del Instituto Electoral.
- Ejecutar las normas de selección, contratación, capacitación, control y disciplina así como los horarios de labores del personal del Instituto Electoral, efectuar el pago de las remuneraciones que deban percibir y aplicar los programas y políticas para el goce de vacaciones;
- Implementar las políticas de adquisiciones y suministro de bienes y servicios que requieran las Unidades Administrativas del Instituto Electoral, y fungir como Secretario Ejecutivo del Comité de Adquisiciones, Arrendamientos y Servicios del Instituto Electoral;
- Coadyuvar en el resguardo de los bienes muebles e inmuebles propiedad del Instituto Electoral así como en el levantamiento y actualización del inventario de los mismos;
- Formular e Integrar la Cuenta Pública, así como la solventación en tiempo y forma de las Observaciones que formulen el Órgano de Fiscalización Superior y la Contraloría General;
- Proponer al Director General la estructura y organización del Instituto Electoral, conforme a las necesidades del servicio y a los recursos presupuestales autorizados;
- Integrar y presentar trimestralmente el informe de avance programático del Instituto Electoral;



- Apoyar en su funcionamiento a los órganos del Instituto Electoral;
- Asistir como Secretario Técnico a la Comisión Especial de Administración y Presupuesto del Consejo General;
- Concurrir a las sesiones de las Comisiones del Consejo General, cuando lo solicite el Director General;
- Implementar el plan de emergencia para el día de la jornada electoral;
- Participar en la supervisión y contratación de los locales que servirán como domicilio de las Delegaciones y de los Consejos Distritales Electorales;
- Verificar las adecuaciones y remodelaciones que se realicen a los locales a cargo del Instituto Electoral, y
- Las demás que le confiera el Reglamento o el Director General.

**Departamento de Contabilidad y Finanzas:**

- Acordar con el Director, los asuntos de su competencia;
- Proponer al Director, los programas y políticas necesarias para el desarrollo de sus actividades;
- Formular trimestralmente, informe de actividades y de avances programáticos;
- Registrar y captar oportunamente, las operaciones del Instituto Electoral que signifiquen una afectación en los registros contables, conforme a la normatividad aplicable;
- Cumplir con las disposiciones y declaraciones fiscales;
- Establecer y mantener un sistema de control de los ingresos por subsidio proporcionados por el Gobierno del Estado;
- Establecer y mantener un sistema control de las operaciones bancarias del Instituto Electoral, así como solicitar a las Instituciones bancarias información sobre estados de cuenta y cortes mensuales;
- Establecer y mantener un sistema de control de egresos que comprenda la calendarización y pagos a proveedores;
- Mantener un archivo con la información de los diversos programas del área contable del Instituto Electoral;
- Presentar mensualmente los estados financieros del Instituto Electoral;
- Proporcionar la información contable requerida por la Comisión Especial de Administración y Presupuesto, la Contraloría General y los Auditores Externos;
- Conciliar mensualmente la información del Sistema de Contabilidad con el Sistema de Activos;

- Integrar mensualmente la conciliación de registros contables con el Sistema de Recursos Humanos;
- Integrar mensualmente la conciliación de registros contables con el Sistema de Presupuesto;
- Coadyuvar en la elaboración de la Cuenta Pública;
- Coordinarse con los demás Departamentos de la Dirección, para la ejecución de sus actividades;
- Coordinar y supervisar al personal que se encuentra bajo su cargo;
- Desarrollar las funciones que le sean asignadas en el ámbito de su competencia, y
- Las demás que le confiera el Reglamento o el Director.

**Departamento de Control Presupuestal:**

- Acordar con el Director, los asuntos de su competencia;
- Proponer al Director, los programas y políticas necesarias para el desarrollo de sus actividades;
- Formular trimestralmente, un informe de actividades y de avance programático;
- Integrar los formatos que se utilizarán para la realización del anteproyecto de Presupuesto Anual de Egresos y del cierre del ejercicio presupuestal del Instituto Electoral;
- Prestar la asesoría requerida a todas las áreas en la elaboración del anteproyecto de Presupuesto Anual de Egresos;
- Consolidar el anteproyecto de Presupuesto Anual de Egresos del Instituto Electoral, para su aprobación por parte del Consejo General y posterior remisión al Titular del Poder Ejecutivo del Gobierno del Estado;
- Coadyuvar en el control del gasto; V Operar el Sistema de Presupuesto;
- Verificar las variaciones presupuestales mensuales entre el presupuesto aprobado y el gasto ejercido;
- Integrar los avances programáticos y presupuestales;
- Proporcionar la información programático presupuestal requerida por la Comisión Especial de Administración y Presupuesto, la Contraloría General y los Auditores Externos;
- Integrar mensualmente la conciliación de Sistema de Presupuesto con los registros contables;
- Integrar mensualmente la conciliación del Sistema de Presupuesto con el Sistema de Recursos Humanos;
- Coadyuvar en la elaboración de la Cuenta Pública;
- Elaborar el cierre presupuestal del Instituto Electoral

- Coordinar con los demás Departamentos de la Dirección General, la ejecución de sus actividades;
- Coordinar y supervisar al personal que se encuentra bajo su cargo;
- Desarrollar las funciones que le sean asignadas en el ámbito de su competencia, y
- Las demás que le confiera el Reglamento o el Director.

**Departamento de Recursos Humanos:**

- Acordar con el Director, los asuntos de su competencia;
- Proponer al Director, los programas y políticas necesarias para el desarrollo de sus actividades;
- Formular trimestralmente, un informe de actividades y de avance programático;
- Aplicar las políticas de la Dirección relativas a reclutamiento, selección, contratación permanencia y separación de personal;
- Operar y mantener actualizado el Sistema de Recursos Humanos;
- Efectuar los pagos al personal del Instituto Electoral, en los días y horas establecidos;
- Impartir los cursos de inducción al personal de nuevo ingreso del Instituto Electoral;
- Implementar y coordinar los cursos relativos a la capacitación y adiestramiento del personal;
- Mantener vigentes y actualizadas las pólizas de los seguros de vida y accidentes del personal del Instituto Electoral;
- Elaborar mensualmente la conciliación del Sistema de Recursos Humanos con los registros contables;
- Atender los requerimientos de información referente a juicios laborales, y
- Coordinar y supervisar al personal que se encuentra bajo su cargo;
- Desarrollar las funciones que le sean asignadas dentro del ámbito de su competencia, y
- Las demás que le confiera el Reglamento o el Director.

**Departamento de Recursos Materiales:**

- Acordar con el Director los asuntos de su competencia;
- Proponer al Director, los programas y políticas necesarias para el desarrollo de sus actividades;
- Formular trimestralmente, un informe de actividades y de avance programático;



- Administrar las áreas de almacenaje de recursos materiales;
- Resguardar los bienes del activo fijo;
- Atender las necesidades que generen las áreas de trabajo, a través de solicitudes de adquisiciones de bienes o servicios;
- Tramitar las órdenes de compra y de servicios;
- Coordinar al personal del servicio de limpieza y mantenimiento del Instituto Electoral;
- Conciliar mensualmente la información del Sistema de Control de Inventarios contra registros contables;
- Coordinar el servicio de mensajería, del Instituto Electoral;
- Tramitar las solicitudes de cotizaciones a los proveedores del Instituto Electoral;
- Cumplir con las disposiciones administrativas respecto del uso de vehículos del Instituto Electoral.
- Efectuar por lo menos una vez al año el inventario físico de bienes, conciliando contra el Sistema de Control de Inventarios y proponer las bajas de activos obsoletos e inservibles;
- Coordinar el abastecimiento de gasolina de los vehículos del Instituto Electoral.
- Coordinar el mantenimiento de los vehículos del Instituto Electoral
- Durante el proceso electoral, deberá realizar la:
  - I. Contratación de los servicios necesarios para la operación de los locales contratados;
  - II. Realizar la entrega de mobiliario y equipo de oficina a cada uno de los locales contratados;
  - III. Coordinar el abastecimiento de gasolina, papelería y mantenimiento de oficinas y vehículos en los Distritos Electorales y Delegaciones Municipales;
  - IV. Mantener vigente el inventario y resguardo del mobiliario y equipo entregado a cada uno de los Distritos Electorales; y Delegaciones Municipales;
  - V. Coadyuvar en la implementación del plan de emergencia para el día de la jornada electoral, y
  - VI. Los demás que se requieran para el adecuado desarrollo del proceso electoral.
- Apoyar en la contratación del servicio de vigilancia del Instituto Electoral; XV Coordinar y supervisar al personal que se encuentra bajo su cargo;
- Desarrollar las funciones que le sean asignadas en el ámbito de su competencia, y
- Las demás que le confiera el Reglamento o el Director.



**Dirección Ejecutiva del Registro de Electorales:**

- Coordinar los estudios y proyectos de división territorial atendiendo los criterios de carácter técnico, geográficos, demográficos y procurando equilibrar el número de electores por distrito a la media estatal, y que la demarcación distrital y seccional del territorio del Estado se efectúe y mantenga, en los términos establecidos en la Ley;
- Coordinar la entrega recepción de los Listados Nominales de Electores sin fotografía para su exhibición;

- Coordinar la entrega recepción de los Listados Nominales de Electores con fotografía a los representantes de los Partidos Políticos acreditados ante el Consejo General y los Consejos Distritales Electorales, en los términos establecidos en la Ley;

- En los términos que se suscriban en el convenio con el Instituto Federal Electoral:

I. Recibir de los Partidos Políticos las observaciones que se formulen a las Listas Nominales de Electores de exhibición y enviar dichas observaciones al Instituto Federal Electoral;

II. Supervisar la administración de los datos del Padrón Electoral y la Lista Nominal de Electores;

III. Entregar los reportes mensuales del estado que guarda el Padrón y la Lista Nominal de Electores, en cada uno de los Distritos Electorales Estatales, así como la información detallada por sección electoral;

IV. Supervisar los procedimientos informáticos debidamente seguros y comprobados, para garantizar la integridad, mantener segura, actualizada, disponible y confiable la información contenida en la base de datos del Padrón y la Lista Nominal de Electores;

V. Coadyuvar en los procesos para la inscripción de los ciudadanos en el Padrón Electoral y en las Listas Nominales de Electores, así como su actualización, y

VI. Coordinar los estudios y proyectos de la tipología, configuración y reasignación de los módulos de atención ciudadana.

- Coadyuvar con las Direcciones en el Procedimiento del Sorteo de Ciudadanos que Integrarán las Mesas Directivas de Casilla;

- Asistir como Secretario Técnico a la Comisión Estatal de Vigilancia de la Dirección General;

- Coadyuvar en la vinculación con el Instituto Federal Electoral, instituciones académicas, de investigación y otras instituciones, para coordinar los programas referentes a la Cartografía Electoral, Padrón Electoral y los Listados Nominales;

- Las demás que le confiera el Reglamento Interior o el Director General.

**Departamento de Cartografía:**

- Proponer al Director los estudios y realizar los proyectos de división territorial atendiendo los criterios de carácter técnico, geográficos, demográficos y procurando equilibrar el número de electores por distrito a la media estatal;

- Ejecutar y evaluar los programas relacionados con la actualización cartográfica en el Estado;

- En los términos que se suscriban en el convenio con el Instituto Federal Electoral: Recibir la información de la cartografía federal en formato Geomedia para su conversión a formato MapInfo y poder realizar las actualizaciones de la cartografía electoral local, Realizar los trabajos de verificación de campo de para el análisis de la demarcación de los Distritos Locales y Secciones Electorales, y Coadyuvar en la realización de los estudios y proyectos de la tipología, configuración y reasignación de los módulos de atención ciudadana.
- Asistir cuando lo solicite el Director a las reuniones de trabajo en vinculación con el Instituto Federal Electoral, instituciones académicas, de investigación y otras instituciones, para tratar temas referentes a los programas de Cartografía Electoral;
- Supervisión e impresión de la cartografía electoral en mapas por Distrito Electoral Local y sección;
- Elaborar la información geoestadística de los procesos electorales; VII. Acordar con el Director, los asuntos de su competencia;
- Proponer al Director, los programas y políticas necesarias para el desarrollo de sus actividades;
- Presentar trimestralmente, el informe de actividades y de avances programáticos;
- Presentar anualmente el anteproyecto de presupuesto de egresos;
- Coadyuvar con los demás departamentos de la Dirección, para la ejecución de sus actividades;
- Apoyar en su funcionamiento a los demás Departamentos de la Dirección; X Coordinar y supervisar al personal que se encuentra bajo su cargo;
- Desarrollar las funciones que le sean asignadas en el ámbito de su competencia, y
- Las demás que le confiera el Reglamento Interior o el Director.

#### **Departamento de Operación:**

- Coadyuvar en la elaboración de los estudios y proyectos de división territorial atendiendo los criterios de carácter técnico, geográficos, demográficos y procurando equilibrar el número de electores por distrito a la media estatal, y que la demarcación distrital y seccional del territorio del Estado se efectúe y mantenga, en los términos establecidos en la Ley;
- Concurrir a las sesiones de la Comisión Estatal de Vigilancia, cuando así lo solicite el Director;
- Elaborar y ejecutar el sistema informático para realizar del procedimiento aprobado por el Consejo General, para el Sorteo de Ciudadanos que Integrarán las Mesas Directivas de Casilla;
- Realizar los trabajos de logística necesarios para la entrega recepción de los Listados Nominales de Electores sin fotografía para su exhibición;
- Realizar los trabajos de logística necesarios para la entrega recepción de los Listados Nominales de Electores con fotografía a los representantes de los Partidos Políticos acreditados ante el Consejo General y los Consejos Distritales Electorales, en los términos establecidos en la Ley;
- En los términos que se suscriban en el convenio con el Instituto Federal Electoral:



- a. Procesar la información recibida de los Partidos Políticos de las observaciones que se formulen a las Listas Nominales de Electores de exhibición para su posterior envío al Instituto Federal Electoral;
- b. Administrar los datos del Padrón Electoral y la Lista Nominal de Electores;
- c. Generar los reportes mensuales del estado que guarda el Padrón y la Lista Nominal de Electores, en cada uno de los Distritos Electorales Estatales, así como la información detallada por sección electoral;
- d. Elaborar y proponer al Director los procedimientos informáticos debidamente seguros y comprobados, para garantizar la integridad, mantener segura, actualizada, disponible y confiable la información contenida en la base de datos del Padrón y la Lista Nominal de Electores;
- e. Proponer al Director los programas y acciones necesarias para coadyuvar en los procesos de inscripción de los ciudadanos en el Padrón Electoral y en las Listas Nominales de Electores, así como su actualización;
- f. Elaborar, presentar, ejecutar y coordinar los proyectos de verificación en campo, del Padrón Electoral y la Lista Nominal de Electores;
- g. Coadyuvar en la elaboración de los estudios y proyectos de la tipología, configuración y reasignación de los módulos de atención ciudadana.

- Asistir cuando lo solicite el Director a las reuniones de trabajo en vinculación con el Instituto Federal Electoral, instituciones académicas, de investigación y otras instituciones, para coordinar los programas referentes a la Cartografía Electoral, Padrón Electoral y los Listados Nominales;
- Acordar con el Director, los asuntos de su competencia;
- Proponer al Director, los programas y políticas necesarias para el desarrollo de sus
- Presentar trimestralmente, el informe de actividades y de avances programáticos;
- Presentar el anteproyecto de presupuesto de egresos;
- Apoyar en su funcionamiento a los demás Departamentos de la Dirección;
- Desarrollar las funciones que le sean asignadas en el ámbito de su competencia;
- Proponer los ajustes que se consideren oportunos para la mejora en los procedimientos técnicos operativos e informáticos de la Dirección en el uso del Padrón Electoral y la Lista Nominal de Electores, y
- Las demás que le confiera el Reglamento Interior o el Director.

#### **Dirección Ejecutiva de Informática y Estadística Electoral:**

- Proponer y aplicar las políticas, lineamientos y criterios técnicos en materia de informática, a que deberán sujetarse las Unidades Administrativas del Instituto Electoral;



- Implementar las actividades para el manejo de los equipos de cómputo y sistemas de información que requieran las Unidades Administrativas del Instituto Electoral;
- Implementar y coordinar el Sistema de Información del Proceso Electoral;
- Operar y administrar la red de datos del Instituto Electoral;
- Emitir los dictámenes técnicos relacionados con programas de adquisición y arrendamiento de equipo, la contratación de servicios de consultoría o asesoría en materia de informática, y la contratación de sistemas desarrollados por terceros que requieran las Unidades Administrativas del Instituto Electoral, así como lo referente al estado físico del equipo de informática;
- Administrar el portal del Instituto Electoral manteniéndolo actualizado dentro de los tres días siguientes a que se reciba la información;
- Coadyuvar en el desarrollo del Proceso Electoral en el ámbito de su competencia;
- Promover y Orientar el diseño de la documentación y el material electoral a utilizar durante el proceso electoral;
- Coordinar la integración de la estadística y memoria electoral;
- Supervisar el desarrollo de los Sistemas que requieran las Unidades Administrativas del Instituto Estatal;
- Concurrir a las sesiones de las Comisiones del Consejo General, cuando lo solicite el Director General;
- Coadyuvar con las Direcciones en el proceso de sorteo de ciudadanos que integrarán las Mesas Directivas de Casilla;
- Las demás que le confiera el Reglamento o el Director General.

**Departamento de Diseño Institucional:**

- Acordar con el Director, los asuntos de su competencia;
- Proponer al Director, los programas y políticas necesarias para el desarrollo de sus
- Presentar trimestralmente, un informe de actividades y de avance programático;
- Apoyar a las áreas del Instituto Electoral en lo relativo al diseño en la documentación y material institucional;
- Diseñar la documentación y el material electoral a utilizar durante el proceso electoral;
- Diseñar y elaborar los reportes que contengan la información sobre las distintas etapas del proceso electoral que corresponda, para efectos de la memoria y estadística del mismo;
- Coadyuvar en el diseño de los materiales didácticos para la Capacitación Electoral de los funcionarios de las Mesas Directivas de Casilla y Observadores Electorales;

- Coadyuvar en el diseño de los materiales didácticos para el programa de Educación Cívica;
- Diseñar, actualizar y operar la página electrónica del Instituto Electoral;
- Apoyar en la difusión de la información de la página de internet para la sistematización del acceso a la Información Pública;
- Presentar el anteproyecto de presupuesto de egresos, así como coadyuvar en todas las cuestiones administrativas de su competencia, y
- Las demás que le confiera el Reglamento o el Director.

#### **Departamento de Sistemas y Estadística Electoral:**

- Acordar con el Director, los asuntos de su competencia;
- Proponer al Director, los programas y políticas necesarias para el desarrollo de sus actividades;
- Formular trimestralmente, un informe de actividades y de avance programático;
- Apoyar a las áreas del Instituto Electoral en lo relativo al uso de los sistemas de información;
- Desarrollo e implementación de los sistemas de información que requieran las áreas que integran el Instituto Electoral, para facilitar sus tareas habituales;
- Mantener actualizado y modernizado el Sistema de Información del Proceso Electoral;
- Apoyar a los Consejos Distritales Electorales en la implementación del Sistema de Información del Proceso Electoral;
- Elaborar los reportes, gráficas y concentrados de información sobre las distintas etapas del proceso electoral, para efectos de integrar la memoria del mismo;
- Coadyuvar en la elaboración e integración de los estudios y estadísticas electorales referentes al proceso electoral;
- Presentar el anteproyecto de presupuesto de egresos, así como coadyuvar en todas las cuestiones administrativas de su competencia, y
- Las demás que le confiera el Reglamento o el Director.

#### **Departamento de Soporte Técnico**

- Acordar con el Director, los asuntos de su competencia;
- Proponer al Director, los programas y políticas necesarias para el desarrollo de sus actividades;

- Formular trimestralmente, un informe de actividades y de avance programático;
- Desarrollar, administrar y mantener en optimas condiciones la red de informática del Instituto Electoral;
- Implementar y supervisar los enlaces de telecomunicaciones de los Consejos Distritales con el Instituto Electoral;
- Diseñar las políticas para el uso del equipo de cómputo;
- Elaborar y proponer los lineamientos técnicos para la adquisición de equipo de cómputo y comunicaciones, así como contratación de servicios informáticos;
- Elaborar y proponer los lineamientos y criterios técnicos en materia de informática, a que deberán sujetarse las Unidades Administrativas del Instituto Electoral;
- Apoyar a los Consejos Distritales Electorales en la operación y mantenimiento de los equipos y sistemas del proceso electoral;
- Coadyuvar en la elaboración e implementación de los procedimientos para la asignación de los equipos de cómputo;
- Presentar el anteproyecto de presupuesto de egresos, así como coadyuvar en todas las cuestiones administrativas de su competencia, y
- Las demás que le confiera el Reglamento o el Director.

#### **Coordinador Jurídico (contraloría)**

- Coadyuvar con el Contralor en la recepción y desahogo de las quejas y denuncias que se presenten ante la Contraloría;
- Desarrollar la audiencia de Ley y las demás etapas de los procedimientos administrativos de responsabilidades, así como determinar las medidas que se estimen pertinentes para su debida sustanciación;
- Someter a consideración del Contralor, los proyectos de resoluciones correspondientes a los procedimientos administrativos de responsabilidades;
- Auxiliar al Contralor en el seguimiento de la ejecución de las sanciones impuestas por éste;
- Integrar el registro de los servidores públicos sancionados e inhabilitados y mantenerlo actualizado;
- Hacer del conocimiento de las autoridades competentes, por sí o por medio de su personal, sobre la presunta existencia de un ilícito penal por parte de algún servidor público, en los casos que así proceda y que deriven del ejercicio propio de sus atribuciones, previo conocimiento del Contralor;
- Coadyuvar con el Contralor en la orientación y asesoría jurídica al Instituto en los asuntos que a éste le requieran, dentro del ámbito de competencia de la Contraloría;
- Coadyuvar con el Contralor para establecer el régimen de situación patrimonial de los servidores públicos del Instituto, mismo que comprende: constituir el registro, promover, asesorar, recibir, resguardar, y verificar, la presentación de las declaraciones de situación patrimonial, así como dar seguimiento a la evolución del patrimonio de los mismos;



- Coordinarse con el área de Auditoría para el análisis de la información financiera y contable, así como para la realización de las investigaciones que se requieran para el inicio e integración de expedientes administrativos, por quejas o denuncias recibidas;
- Sustanciar, cuando esté facultado para ello, los recursos de inconformidad que se promuevan en términos de la Ley de Adquisiciones, y demás disposiciones aplicables, y proponer para firma del Contralor el proyecto de la resolución correspondiente;
- Coadyuvar con el Contralor en la intervención de los procesos de entrega y recepción de los asuntos y recursos públicos del Instituto;
- Coadyuvar con el Contralor en los procedimientos conciliatorios que promuevan proveedores y contratistas, en términos de la Ley de Adquisiciones;
- Notificar directamente o a través del personal que se designe para el efecto, los procedimientos administrativos de responsabilidades, inconformidades y conciliaciones que sustancie;
- Intervenir en los procedimientos judiciales y administrativos en los que la Contraloría fuere parte o intervenga en cumplimiento de sus resoluciones;
- Elaborar los informes, comparecencias y toda clase de promociones que resulten necesarias con motivo de los juicios, y promover toda clase de recursos o medios de impugnación según corresponda, en los asuntos litigiosos donde la Contraloría fuere parte, por los actos de autoridad que emita;
- Instrumentar y supervisar las estrategias procesales ante los tribunales, para el debido ejercicio de la defensa jurídica de los actos de autoridad emitidos por la Contraloría cuando ésta fuere parte;
- Colaborar y prestar auxilio jurídico a la Coordinación de Auditoría, en los procedimientos, actividades y consultas que éste realice en los asuntos de su competencia;
- Coordinarse con el área de Auditoría para el mejor desempeño de los asuntos de su competencia, y
- Las demás que le sean encomendadas por el Contralor conforme a las disposiciones aplicables y aquellas que se establezcan en otros ordenamientos legales, reglamentarios y normativos, así como en convenios específicos.

#### **Coordinador de Auditoría**

- Coadyuvar con el Contralor en la ejecución de los actos de fiscalización a las unidades administrativas del Instituto conforme a las políticas y lineamientos establecidos;
- Someter a consideración del Contralor, los proyectos de informes, pliegos de observaciones en materia administrativa y recomendaciones que deban emitirse respecto de las situaciones que se deriven de los actos de fiscalización;
- Coadyuvar con el Contralor en el seguimiento a la solventación de las observaciones y a la atención de las recomendaciones, resultantes de los actos de fiscalización, y de aquellas que en materia administrativa se hubieren formulado;
- Integrar y en su caso, turnar para los efectos conducentes a la Coordinación Jurídica, los expedientes que sustenten la promoción de responsabilidades administrativas de los servidores

públicos del Instituto, por la comisión de presuntas irregularidades detectadas a través de los actos de fiscalización; así como de los posibles ilícitos que se hubieren detectado;

- Coadyuvar con el Contralor en la realización de compulsas a entes públicos o privados con quienes el Instituto realice o hubiere realizado operaciones, requiriéndoles información relacionada con éstas;
- Promover en las Unidades Administrativas, en los casos que determine, la implantación y mejora continua de los controles internos y de mejores prácticas administrativas, que coadyuven a la eficiencia operacional y a la salvaguarda del patrimonio y recursos del Instituto;
- Supervisar los proyectos de criterios, directrices, procedimientos, circulares, manuales, lineamientos, normas y disposiciones administrativas que se propongan al Contralor para la regulación de la función de fiscalización de los ingresos, egresos y patrimonio del Instituto;
- Coadyuvar con el Contralor en la intervención de los procesos de entrega y recepción de los asuntos y recursos públicos del Instituto;
- Verificar, a través de los actos de fiscalización, que las adquisiciones, arrendamientos y servicios, se realicen conforme a lo establecido en el marco jurídico aplicable;
- Coadyuvar en los procedimientos conciliatorios que promuevan proveedores y contratistas, en términos de la Ley de Adquisiciones;
- Colaborar y prestar auxilio técnico a la Coordinación Jurídica, en los procedimientos, actividades y consultas que esta realice en los asuntos de su competencia, y
- Las demás que le sean encomendadas por el Contralor conforme a las disposiciones aplicables y aquellas que se establezcan en otros ordenamientos legales, reglamentarios y normativos, así como en convenios específicos.



**Instituto Electoral**

**y de Participación Ciudadana**

Dirección General del Instituto

Electoral y de Participación Ciudadana

**COMPARATIVO DE  
PLAZAS  
AUTORIZADAS 2014  
VS ANTEPROYECTO  
PRESUPUESTO 2015**



## PROYECTO DE PRESUPUESTO DE EGRESOS 2015 COMPARATIVO DE PLAZAS PERSONAL PERMANENTE

AREA	PLAZAS AUTORIZADAS 2014	PLAZAS PROYECTO 2015	VARIACION
			AUTORIZADAS 2014 vs PROYECTO 2015
<b>PRESIDENCIA DEL CONSEJO GENERAL ELECTORAL</b>	<b>26</b>	<b>25</b>	<b>-1</b>
<b>PRESIDENCIA DEL CONSEJO GENERAL ELECTORAL</b>	<b>4</b>	<b>4</b>	<b>0</b>
SECRETARIA	1	1	0
ANALISTA	1	1	0
CHOFER	1	1	0
ENLACE TECNICO ADMINISTRATIVO	1	1	0
<b>COORDINACION DE COMUNICACION SOCIAL</b>	<b>3</b>	<b>3</b>	<b>0</b>
COORDINADOR	1	1	0
AUXILIAR ESPECIALIZADO	1	1	0
AUXILIAR TECNICO	1	1	0
<b>SECRETARIO FEDATARIO</b>	<b>6</b>	<b>6</b>	<b>0</b>
SECRETARIO FEDATARIO	1	1	0
SECRETARIA	1	1	0
ASESOR/NOTIFICADOR	1	1	0
ASESOR JURIDICO	1	1	0
RESPONSABLE DE OFICIALIA DE PARTES	1	1	0
CAPTURISTA	1	1	0
<b>COORDINACION JURIDICA</b>	<b>3</b>	<b>3</b>	<b>0</b>
COORDINADOR	1	1	0
SECRETARIA	1	1	0
ASESOR JURIDICO	1	1	0
<b>COORDINACION DE PARTIDOS POLITICOS</b>	<b>2</b>	<b>2</b>	<b>0</b>
COORDINADOR	1	1	0
ASESOR JURIDICO	1	1	0
<b>DIRECCION DE FISCALIZACION DE LOS RECURSOS DE LOS PARTIDOS POLITICOS</b>	<b>2</b>	<b>1</b>	<b>-1</b>
DIRECTOR DE AREA	1	0	-1
SECRETARIA	1	1	0
<b>DEPARTAMENTO JURIDICO</b>	<b>2</b>	<b>2</b>	<b>0</b>
JEFE DE DEPARTAMENTO " A "	1	1	0
PROFESIONISTA ESPECIALIZADO	1	1	0
<b>DEPARTAMENTO DE FISCALIZACION A PARTIDOS POLITICOS</b>	<b>4</b>	<b>4</b>	<b>0</b>
JEFE DE DEPARTAMENTO " A "	1	1	0
AUDITOR " A "	3	3	0
<b>DIRECCION GENERAL</b>	<b>58</b>	<b>58</b>	<b>0</b>
<b>DIRECCION GENERAL</b>	<b>3</b>	<b>3</b>	<b>0</b>
DIRECTOR GENERAL	1	1	0

## PROYECTO DE PRESUPUESTO DE EGRESOS 2015

### COMPARATIVO DE PLAZAS PERSONAL PERMANENTE

AREA	PLAZAS AUTORIZADAS 2014	PLAZAS PROYECTO 2015	VARIACION
			AUTORIZADAS 2014 vs PROYECTO 2015
SECRETARIA	1	1	0
ASESOR	1	1	0
<b>DIRECCION EJECUTIVA DE ADMINISTRACION</b>	<b>2</b>	<b>2</b>	<b>0</b>
DIRECTOR	1	1	0
ANALISTA	1	1	0
<b>DEPTO DE CONTABILIDAD Y FINANZAS</b>	<b>4</b>	<b>4</b>	<b>0</b>
JEFE DE DEPARTAMENTO " A "	1	1	0
SUPERVISOR	1	1	0
PROFESIONISTA ESPECIALIZADO	2	2	0
<b>DEPARTAMENTO DE CONTROL PRESUPUESTAL</b>	<b>4</b>	<b>4</b>	<b>0</b>
JEFE DE DEPARTAMENTO " A "	1	1	0
ENLACE TECNICO ADMINISTRATIVO	1	1	0
SUPERVISOR	1	1	0
PROFESIONISTA ESPECIALIZADO	1	1	0
<b>DEPTO DE RECURSOS HUMANOS</b>	<b>3</b>	<b>3</b>	<b>0</b>
JEFE DE DEPARTAMENTO " A "	1	1	0
PROFESIONISTA ESPECIALIZADO	2	1	-1
SUPERVISOR		1	1
<b>DEPARTAMENTO DE RECURSOS MATERIALES</b>	<b>14</b>	<b>14</b>	<b>0</b>
JEFE DE DEPARTAMENTO " A "	1	1	0
COORDINADOR TECNICO	1	1	0
RESPONSABLE DE CONTROL DE INVENTARIO	1	1	0
PROFESIONISTA ESPECIALIZADO	1	1	0
AUXILIAR ESPECIALIZADO	1	1	0
CHOFER	1	1	0
ALMACENISTA	1	1	0
INTENDENTE	1	1	0
AUXILIAR TECNICO	1	1	0
AUXILIAR	3	3	0
AUXILIAR ADMINISTRATIVO	1	1	0
OFICIOS VARIOS		1	1
VELADOR	1		-1
<b>DIRECCION EJECUTIVA DE PROCESOS ELECTORALES</b>	<b>3</b>	<b>3</b>	<b>0</b>
DIRECTOR EJECUTIVO	1	1	0
SECRETARIA	1	1	0
PROFESIONISTA ESPECIALIZADO	1	1	0

## PROYECTO DE PRESUPUESTO DE EGRESOS 2015 COMPARATIVO DE PLAZAS PERSONAL PERMANENTE

AREA	PLAZAS AUTORIZADAS 2014	PLAZAS PROYECTO 2015	VARIACION
			AUTORIZADAS 2014 vs PROYECTO 2015
<b>COORDINACION DE PROCESOS ELECTORALES</b>	<b>5</b>	<b>4</b>	<b>-1</b>
COORDINADOR	1	1	0
ANALISTA ESPECIALIZADO	1		-1
PROFESIONISTA ESPECIALIZADO	3	3	0
<b>COORDINACION DE PARTICIPACION CIUDADANA Y EDUCACION CIVICA</b>	<b>3</b>	<b>3</b>	<b>0</b>
COORDINADOR	1	1	0
ANALISTA ESPECIALIZADO	1	1	0
DELEGADO MUNICIPAL	1	1	0
<b>DEPARTAMENTO DE CAPACITACION ELECTORAL</b>	<b>1</b>	<b>1</b>	<b>0</b>
JEFE DE DEPARTAMENTO " A "	1	1	0
<b>DEPARTAMENTO DE ORGANIZACION ELECTORAL</b>	<b>1</b>	<b>1</b>	<b>0</b>
JEFE DE DEPARTAMENTO " A "	1	1	0
<b>DEPARTAMENTO DE ENLACE INSTITUCIONAL</b>	<b>0</b>	<b>1</b>	<b>1</b>
JEFE DE DEPARTAMENTO " A "		1	1
<b>DIRECCION EJECUTIVA DE REGISTRO DE ELECTORES</b>	<b>2</b>	<b>2</b>	<b>0</b>
DIRECTOR EJECUTIVO	1	1	0
SECRETARIA	1	1	0
<b>DEPARTAMENTO DE CARTOGRAFIA</b>	<b>2</b>	<b>2</b>	<b>0</b>
JEFE DE DEPARTAMENTO "B"	1	1	0
SUPERVISOR	1	1	0
<b>DEPARTAMENTO DE OPERACION</b>	<b>1</b>	<b>1</b>	<b>0</b>
JEFE DE DEPARTAMENTO " A "	1	1	0
<b>DIRECCION EJECUTIVA DE INFORMATICA Y ESTADISTICA ELECTORAL</b>	<b>2</b>	<b>2</b>	<b>0</b>
DIRECTOR EJECUTIVO	1	1	0
SECRETARIA	1	1	0
<b>DEPARTAMENTO DE DISEÑO INSTITUCIONAL</b>	<b>2</b>	<b>2</b>	<b>0</b>
JEFE DE DEPARTAMENTO " A "	1	1	0
PROFESIONISTA ESPECIALIZADO	1	1	0
<b>DEPARTAMENTO DE SISTEMAS Y ESTADISTICA ELECTORAL</b>	<b>3</b>	<b>3</b>	<b>0</b>
JEFE DE DEPARTAMENTO " A "	1	1	0
PROFESIONISTA ESPECIALIZADO	2	2	0
<b>DEPARTAMENTO DE SOPORTE TECNICO</b>	<b>3</b>	<b>3</b>	<b>0</b>
JEFE DE DEPARTAMENTO "B"	1		-1
JEFE DE DEPARTAMENTO " A "		1	1

**PROYECTO DE PRESUPUESTO DE EGRESOS 2015  
COMPARATIVO DE PLAZAS  
PERSONAL PERMANENTE**

AREA	PLAZAS AUTORIZADAS 2014	PLAZAS PROYECTO 2015	VARIACION
			AUTORIZADAS 2014 vs PROYECTO 2015
PROFESIONISTA ESPECIALIZADO	1	2	1
SOPORTE TECNICO	1		-1
<b>CONTRALORIA GENERAL</b>	<b>7</b>	<b>6</b>	<b>-1</b>
<b>CONTRALORIA GENERAL</b>	<b>2</b>	<b>1</b>	<b>-1</b>
CONTRALOR GENERAL	1	0	-1
SECRETARIA	1	1	0
<b>COORDINACION JURIDICA</b>	<b>2</b>	<b>2</b>	<b>0</b>
COORDINADOR	1	1	0
ASESOR OPERATIVO	1	1	0
<b>COORDINACION DE AUDITORIA</b>	<b>3</b>	<b>3</b>	<b>0</b>
COORDINADOR	1	1	0
AUDITOR " A "	2	2	0
<b>TOTAL PLAZAS</b>	<b>91</b>	<b>89</b>	<b>-2</b>

## PROYECTO DE PRESUPUESTO DE EGRESOS 2015 COMPARATIVO DE PLAZAS PERSONAL TRANSITORIO

AREA	PLAZAS AUTORIZADAS 2014	PLAZAS PROYECTO 2015	VARIACION
			AUTORIZADAS 2014 vs PROYECTO 2015
<b>PRESIDENCIA DEL CONSEJO GENERAL ELECTORAL</b>		<b>26</b>	<b>26</b>
<b>SECRETARIO FEDATARIO</b>		7	7
ASESOR JURIDICO		4	4
SECRETARIA		1	1
NOTIFICADOR		1	1
AUXILIAR ESPECIALIZADO		1	1
<b>COORDINACION DE COMUNICACION SOCIAL</b>		2	2
SUPERVISOR ESPECIALIZADO		2	2
<b>CONSEJO DISTRITAL I</b>		1	1
SECRETARIO FEDATARIO DISTRITAL		1	1
<b>CONSEJO DISTRITAL II</b>		1	1
SECRETARIO FEDATARIO DISTRITAL		1	1
<b>CONSEJO DISTRITAL III</b>		1	1
SECRETARIO FEDATARIO DISTRITAL		1	1
<b>CONSEJO DISTRITAL IV</b>		1	1
SECRETARIO FEDATARIO DISTRITAL		1	1
<b>CONSEJO DISTRITAL V</b>		1	1
SECRETARIO FEDATARIO DISTRITAL		1	1
<b>CONSEJO DISTRITAL VI</b>		1	1
SECRETARIO FEDATARIO DISTRITAL		1	1
<b>CONSEJO DISTRITAL VII</b>		1	1
SECRETARIO FEDATARIO DISTRITAL		1	1
<b>CONSEJO DISTRITAL VIII</b>		1	1
SECRETARIO FEDATARIO DISTRITAL		1	1
<b>CONSEJO DISTRITAL IX</b>		1	1
SECRETARIO FEDATARIO DISTRITAL		1	1
<b>CONSEJO DISTRITAL X</b>		1	1
SECRETARIO FEDATARIO DISTRITAL		1	1
<b>CONSEJO DISTRITAL XI</b>		1	1
SECRETARIO FEDATARIO DISTRITAL		1	1
<b>CONSEJO DISTRITAL XII</b>		1	1
SECRETARIO FEDATARIO DISTRITAL		1	1

**PROYECTO DE PRESUPUESTO DE EGRESOS 2015  
 COMPARATIVO DE PLAZAS  
 PERSONAL TRANSITORIO**

AREA	PLAZAS AUTORIZADAS 2014	PLAZAS PROYECTO 2015	VARIACION
			AUTORIZADAS 2014 vs PROYECTO 2015
<b>CONSEJO DISTRITAL XIII</b>		1	1
SECRETARIO FEDATARIO DISTRITAL		1	1
<b>CONSEJO DISTRITAL XIV</b>		1	1
SECRETARIO FEDATARIO DISTRITAL		1	1
<b>CONSEJO DISTRITAL XV</b>		1	1
SECRETARIO FEDATARIO DISTRITAL		1	1
<b>CONSEJO DISTRITAL XVI</b>		1	1
SECRETARIO FEDATARIO DISTRITAL		1	1
<b>CONSEJO DISTRITAL XVII</b>		1	1
SECRETARIO FEDATARIO DISTRITAL		1	1
<b>DIRECCION GENERAL</b>	<b>3</b>	<b>141</b>	<b>138</b>
<b>DIRECCION EJECUTIVA DE PROCESOS ELECTORALES</b>	<b>3</b>	<b>14</b>	<b>11</b>

## PROYECTO DE PRESUPUESTO DE EGRESOS 2015 COMPARATIVO DE PLAZAS PERSONAL TRANSITORIO

AREA	PLAZAS AUTORIZADAS 2014	PLAZAS PROYECTO 2015	VARIACION AUTORIZADAS 2014 vs PROYECTO 2015
<b>PRESIDENCIA DEL CONSEJO GENERAL ELECTORAL</b>		<b>26</b>	<b>26</b>
SECRETARIO FEDATARIO		7	7
ASESOR JURIDICO		4	4
SECRETARIA		1	1
NOTIFICADOR		1	1
AUXILIAR ESPECIALIZADO		1	1
<b>COORDINACION DE COMUNICACION SOCIAL</b>		<b>2</b>	<b>2</b>
SUPERVISOR ESPECIALIZADO		2	2
<b>CONSEJO DISTRITAL I</b>		<b>1</b>	<b>1</b>
SECRETARIO FEDATARIO DISTRITAL		1	1
<b>CONSEJO DISTRITAL II</b>		<b>1</b>	<b>1</b>
SECRETARIO FEDATARIO DISTRITAL		1	1
<b>CONSEJO DISTRITAL III</b>		<b>1</b>	<b>1</b>
SECRETARIO FEDATARIO DISTRITAL		1	1
<b>CONSEJO DISTRITAL IV</b>		<b>1</b>	<b>1</b>
SECRETARIO FEDATARIO DISTRITAL		1	1
<b>CONSEJO DISTRITAL V</b>		<b>1</b>	<b>1</b>
SECRETARIO FEDATARIO DISTRITAL		1	1
<b>CONSEJO DISTRITAL VI</b>		<b>1</b>	<b>1</b>
SECRETARIO FEDATARIO DISTRITAL		1	1
<b>CONSEJO DISTRITAL VII</b>		<b>1</b>	<b>1</b>
SECRETARIO FEDATARIO DISTRITAL		1	1
<b>CONSEJO DISTRITAL VIII</b>		<b>1</b>	<b>1</b>
SECRETARIO FEDATARIO DISTRITAL		1	1
<b>CONSEJO DISTRITAL IX</b>		<b>1</b>	<b>1</b>
SECRETARIO FEDATARIO DISTRITAL		1	1
<b>CONSEJO DISTRITAL X</b>		<b>1</b>	<b>1</b>
SECRETARIO FEDATARIO DISTRITAL		1	1
<b>CONSEJO DISTRITAL XI</b>		<b>1</b>	<b>1</b>
SECRETARIO FEDATARIO DISTRITAL		1	1
<b>CONSEJO DISTRITAL XII</b>		<b>1</b>	<b>1</b>
SECRETARIO FEDATARIO DISTRITAL		1	1



## PROYECTO DE PRESUPUESTO DE EGRESOS 2015 COMPARATIVO DE PLAZAS PERSONAL TRANSITORIO

AREA	PLAZAS AUTORIZADAS 2014	PLAZAS PROYECTO 2015	VARIACION
			AUTORIZADAS 2014 vs PROYECTO 2015
<b>CONSEJO DISTRITAL XIII</b>		1	1
SECRETARIO FEDATARIO DISTRITAL		1	1
<b>CONSEJO DISTRITAL XIV</b>		1	1
SECRETARIO FEDATARIO DISTRITAL		1	1
<b>CONSEJO DISTRITAL XV</b>		1	1
SECRETARIO FEDATARIO DISTRITAL		1	1
<b>CONSEJO DISTRITAL XVI</b>		1	1
SECRETARIO FEDATARIO DISTRITAL		1	1
<b>CONSEJO DISTRITAL XVII</b>		1	1
SECRETARIO FEDATARIO DISTRITAL		1	1
<b>DIRECCION GENERAL</b>	<b>3</b>	<b>141</b>	<b>138</b>
<b>DIRECCION EJECUTIVA DE PROCESOS ELECTORALES</b>	<b>3</b>	<b>14</b>	<b>11</b>
INCAPACITADO A	1	1	0
INCAPACITADO B	1	1	0
INCAPACITADO C	1	1	0
ANALISTA ESPECIALIZADO		11	11
<b>DELEGACION MUNICIPAL DE ORGANIZACION MEXICALI</b>		<b>3</b>	<b>3</b>
DELEGADO MUNICIPAL		1	1
SECRETARIA		1	1
OFICIOS VARIOS "A"		1	1
<b>DELEGACION MUNICIPAL DE ORGANIZACION TIJUANA</b>		<b>3</b>	<b>3</b>
DELEGADO MUNICIPAL		1	1
SECRETARIA		1	1
OFICIOS VARIOS "A"		1	1
<b>DELEGACION MUNICIPAL DE ORGANIZACION ENSENADA</b>		<b>3</b>	<b>3</b>
DELEGADO MUNICIPAL		1	1
SECRETARIA		1	1
OFICIOS VARIOS "A"		1	1
<b>DELEGACION DISTRITAL DE ORGANIZACION I</b>		<b>4</b>	<b>4</b>
DELEGADO DISTRITAL		1	1
SECRETARIA		1	1
OFICIOS VARIOS "A"		1	1
ENLACE OPERATIVO NORMATIVO		1	1
<b>DELEGACION DISTRITAL DE ORGANIZACION II</b>		<b>4</b>	<b>4</b>
DELEGADO DISTRITAL		1	1

**PROYECTO DE PRESUPUESTO DE EGRESOS 2015  
COMPARATIVO DE PLAZAS  
PERSONAL TRANSITORIO**

AREA	PLAZAS AUTORIZADAS 2014	PLAZAS PROYECTO 2015	VARIACION
			AUTORIZADAS 2014 vs PROYECTO 2015
SECRETARIA		1	1
OFICIOS VARIOS "A"		1	1
ENLACE OPERATIVO NORMATIVO		1	1
<b>DELEGACION DISTRITAL DE ORGANIZACION III</b>		<b>4</b>	<b>4</b>
DELEGADO DISTRITAL		1	1
SECRETARIA		1	1
OFICIOS VARIOS "A"		1	1
ENLACE OPERATIVO NORMATIVO		1	1
<b>DELEGACION DISTRITAL DE ORGANIZACION IV</b>		<b>4</b>	<b>4</b>
DELEGADO DISTRITAL		1	1
SECRETARIA		1	1
OFICIOS VARIOS "A"		1	1
ENLACE OPERATIVO NORMATIVO		1	1
<b>DELEGACION DISTRITAL DE ORGANIZACION V</b>		<b>4</b>	<b>4</b>
DELEGADO DISTRITAL		1	1
SECRETARIA		1	1
OFICIOS VARIOS "A"		1	1
ENLACE OPERATIVO NORMATIVO		1	1
<b>DELEGACION DISTRITAL DE ORGANIZACION VI</b>		<b>4</b>	<b>4</b>
DELEGADO DISTRITAL		1	1
SECRETARIA		1	1
OFICIOS VARIOS "A"		1	1
ENLACE OPERATIVO NORMATIVO		1	1
<b>DELEGACION DISTRITAL DE ORGANIZACION VII</b>		<b>4</b>	<b>4</b>
DELEGADO DISTRITAL		1	1
SECRETARIA		1	1
OFICIOS VARIOS "A"		1	1
ENLACE OPERATIVO NORMATIVO		1	1
<b>DELEGACION DISTRITAL DE ORGANIZACION VIII</b>		<b>4</b>	<b>4</b>
DELEGADO DISTRITAL		1	1
SECRETARIA		1	1
OFICIOS VARIOS "A"		1	1
ENLACE OPERATIVO NORMATIVO		1	1
<b>DELEGACION DISTRITAL DE ORGANIZACION IX</b>		<b>4</b>	<b>4</b>
DELEGADO DISTRITAL		1	1
SECRETARIA		1	1
OFICIOS VARIOS "A"		1	1
ENLACE OPERATIVO NORMATIVO		1	1
<b>DELEGACION DISTRITAL DE ORGANIZACION X</b>		<b>4</b>	<b>4</b>

**PROYECTO DE PRESUPUESTO DE EGRESOS 2015  
 COMPARATIVO DE PLAZAS  
 PERSONAL TRANSITORIO**

AREA	PLAZAS AUTORIZADAS 2014	PLAZAS PROYECTO 2015	VARIACION
			AUTORIZADAS 2014 vs PROYECTO 2015
DELEGADO DISTRITAL		1	1
SECRETARIA		1	1
OFICIOS VARIOS "A"		1	1
ENLACE OPERATIVO NORMATIVO		1	1
<b>DELEGACION DISTRITAL DE ORGANIZACION XI</b>		<b>4</b>	<b>4</b>
DELEGADO DISTRITAL		1	1
SECRETARIA		1	1
OFICIOS VARIOS "A"		1	1
ENLACE OPERATIVO NORMATIVO		1	1
<b>DELEGACION DISTRITAL DE ORGANIZACION XII</b>		<b>4</b>	<b>4</b>
DELEGADO DISTRITAL		1	1
SECRETARIA		1	1
OFICIOS VARIOS "A"		1	1
ENLACE OPERATIVO NORMATIVO		1	1
<b>DELEGACION DISTRITAL DE ORGANIZACION XIII</b>		<b>4</b>	<b>4</b>
DELEGADO DISTRITAL		1	1
SECRETARIA		1	1
OFICIOS VARIOS "A"		1	1
ENLACE OPERATIVO NORMATIVO		1	1
<b>DELEGACION DISTRITAL DE ORGANIZACION XIV</b>		<b>4</b>	<b>4</b>
DELEGADO DISTRITAL		1	1
SECRETARIA		1	1
OFICIOS VARIOS "A"		1	1
ENLACE OPERATIVO NORMATIVO		1	1
<b>DELEGACION DISTRITAL DE ORGANIZACION XV</b>		<b>4</b>	<b>4</b>
DELEGADO DISTRITAL		1	1
SECRETARIA		1	1
OFICIOS VARIOS "A"		1	1
ENLACE OPERATIVO NORMATIVO		1	1
<b>DELEGACION DISTRITAL DE ORGANIZACION XVI</b>		<b>4</b>	<b>4</b>
DELEGADO DISTRITAL		1	1
SECRETARIA		1	1
OFICIOS VARIOS "A"		1	1
ENLACE OPERATIVO NORMATIVO		1	1
<b>DELEGACION DISTRITAL DE ORGANIZACION XVII</b>		<b>4</b>	<b>4</b>
DELEGADO DISTRITAL		1	1
SECRETARIA		1	1
OFICIOS VARIOS "A"		1	1
ENLACE OPERATIVO NORMATIVO		1	1

**PROYECTO DE PRESUPUESTO DE EGRESOS 2015  
COMPARATIVO DE PLAZAS  
PERSONAL TRANSITORIO**

AREA	PLAZAS AUTORIZADAS 2014	PLAZAS PROYECTO 2015	VARIACION
			AUTORIZADAS 2014 vs PROYECTO 2015
<b>DEPTO DE RECURSOS HUMANOS</b>		2	2
PROFESIONISTA ESPECIALIZADO		2	2
<b>DEPARTAMENTO DE RECURSOS MATERIALES</b>		9	9
AUXILIAR TECNICO		1	1
OFICIOS VARIOS "A"		4	4
COORDINADOR TECNICO DE AVITUALLAMIENTO		1	1
AUXILIAR ESPECIALIZADO		1	1
AUXILIAR TECNICO		2	2
<b>DEPARTAMENTO DE OPERACIONES</b>		34	34
CAPTURISTA		15	15
SUPERVISOR		1	1
NOTIFICADOR		13	13
CAPTURISTA		5	5
<b>DEPARTAMENTO DE SISTEMAS Y ESTADISTICA ELECTORAL</b>		2	2
ANALISTA ESPECIALIZADO		2	2
<b>DEPARTAMENTO DE DISEÑO INSTITUCIONAL</b>		1	1
DISEÑADOR		1	1
<b>DEPARTAMENTO DE SOPORTE TECNICO</b>		2	2
PROFESIONISTA ESPECIALIZADO		2	2
<b>TOTAL PLAZAS</b>	<b>3</b>	<b>167</b>	<b>164</b>



**PROYECTO DE PRESUPUESTO DE EGRESOS 2015  
COMPARATIVO DE PLAZAS  
CONSEJEROS ELECTORALES**

AREA	PLAZAS AUTORIZADAS 2014	PLAZAS PROYECTO 2015	VARIACION
			CANTIDAD
<b>PRESIDENCIA DEL CONSEJO GENERAL ELECTORAL</b>			
	9	9	0
CONSEJERO PRESIDENTE	1	1	0
CONSEJERO NUMERARIO	6	6	0
CONSEJERO SUPERNUMERARIO	2	2	0
<b>CONSEJO ELECTORAL DISTRITAL</b>		<b>119</b>	<b>119</b>
CONSEJERO PRESIDENTE		17	17
CONSEJERO NUMERARIO		68	68
CONSEJERO SUPERNUMERARIO		34	34
<b>TOTAL PLAZAS</b>	<b>9</b>	<b>128</b>	<b>119</b>