Informe de resultados

Contratación de sedes distritales

Con fundamento en los artículos 33, 34 y 36 de la Ley Electoral del Estado de Baja California y en cumplimiento a los dictámenes número dos y tres de la Comisión de Procesos Electorales, se rinde el siguiente informe del estado que guarda las "PROPUESTAS DE DOMICILIOS QUE SERVIRÁN DE CABECERA PARA LOS DIECISIETE CONSEJOS DISTRITALES ELECTORALES A INSTALARSE EN EL PROCESO ELECTORAL LOCAL ORDINARIO 2018-2019 EN EL ESTADO DE BAJA CALIFORNIA"

Instituto Estatal Electoral de Baja California

Tel. ((686) 568 4176

Avenida Rómulo O'Farril # 938
Centro Cívico y Comercial
C.P. 21000
Mexicali, Baja California

www.ieebc.mx
secretariaejecutiva@ieebc.mx

Contenido

Marco jurídico _____ 01
Justificación legal
Antecedentes _____ 02
- Aprobación de los dictámenes 2 y 3 de la Comisión de Procesos Electorales

Contratacion de sedes Distritales _____ 03
- Cronologia en la contratacion.
- Sedes distritales contratadas
- Presupuesto Ejercido en Arrendamientos

Fotogalería _____ 11
Información del Organismo Público Local Electoral _____ 20

Marco jurídico.

Justificación legal.

El Instituto, es depositario de la autoridad electoral y responsable del ejercicio de la función pública de organizar las elecciones, así como los procesos de plebiscito, referéndum y consulta popular, en los términos de la Ley de la materia.

Artículo 35, de la Ley Electoral del Estado de B.C.

- El IEEBC –como organismo público autónomo– tiene la responsabilidad de administrar los recursos que les son asignados con base en los principios de legalidad, honestidad, eficacia, eficiencia, economía, racionalidad, austeridad, transparencia, control y rendición de cuentas, de conformidad con el artículo 100 de la Constitución Local.

- El Instituto Estatal Electoral es un organismo público, autónomo en su funcionamiento e independiente en sus decisiones, de carácter permanente, con personalidad jurídica y patrimonio propio. Se regirá en su organización, funcionamiento y control, por las disposiciones contenidas en la Constitución del Estado, en la Ley General y en esta Ley. El Instituto, es depositario de la autoridad electoral y responsable del ejercicio de la función pública de organizar las elecciones, así como los procesos de plebiscito, referéndum y consulta popular, en los términos de la Ley de la materia., en atención al artículo 35, de la Ley Electoral del Estado.

- La Secretaría Ejecutiva tiene la atribución de administrar los bienes muebles e inmuebles, inversiones y rendimientos financieros, y ejercer el presupuesto del IEEBC, conforme al artículo 55, fracciones XI y XIII, de la Ley Electoral del Estado.

- En apego al articulado de la política administrativa respecto a las modalidades para la formalización de las adquisiciones de bienes, arrendamientos y prestación de servicios, de conformidad a lo establecido en el artículo 4to.

Antecedentes.

1. El 01 de noviembre de 2018 la Comisión de Procesos Electorales remitió a la Presidencia del Consejo General el oficio número CPE/150/2018, a través del cual adjunta el dictamen número dos por el que se aprueban las "PROPUESTAS DE DOMICILIOS QUE SERVIRÁN DE CABECERA PARA LOS DIECISIETE CONSEJOS DISTRITALES ELECTORALES A INSTALARSE EN EL PROCESO ELECTORAL LOCAL ORDINARIO 2018-2019 EN EL ESTADO DE BAJA CALIFORNIA".

2. El 04 de octubre de 2018 el Consejo General aprobó el dictamen número dos de la Comisión de Procesos Electorales por medio del cual se aprueban las "PROPUESTAS DE DOMICILIOS QUE SERVIRÁN DE CABECERA PARA LOS DIECISIETE CONSEJOS DISTRITALES ELECTORALES A INSTALARSE EN EL PROCESO ELECTORAL LOCAL ORDINARIO 2018-2019 EN EL ESTADO DE BAJA CALIFORNIA".

3. El 14 de noviembre de 2018 la Comisión de Procesos Electorales remitió a la Presidencia el oficio número CPE/191/2018, a través del cual adjunta el dictamen número tres por el que se aprueban las "NUEVAS PROPUESTAS DE DOMICILIOS QUE SERVIRÁN DE CABECERA PARA LOS CONSEJOS DISTRITALES ELECTORALES V, VII, VIII, IX Y XIV, A INSTALARSE EN EL PROCESO ELECTORAL LOCAL ORDINARIO 2018-2019 EN EL ESTADO DE BAJA CALIFORNIA".

4. El 15 de noviembre de 2018 el Consejo General aprobó el dictamen número tres de la Comisión de Procesos Electorales por medio del cual se aprueban las "LAS NUEVAS PROPUESTAS DE DOMICILIOS QUE SERVIRÁN DE CABECERA PARA LOS CONSEJOS DISTRITALES ELECTORALES V, VII, VIII, IX Y XIV, A INSTALARSE EN EL PROCESO ELECTORAL LOCAL ORDINARIO 2018-2019 EN EL ESTADO DE BAJA CALIFORNIA".

Contratación de sedes distritales.

Cronologia de hechos en la Contratacion.

Distrito	Propuesta	Ubicación	Observaciones
I	1	Calzada Gustavo Vildosola No. 4158 Local 5 y 6, Col. Diez, División Dos Valle del Puebla. Entre calle Rosa del Desierto y calle Ignacio Zaragoza, Mexicali, B.C	Se logró contratar la primera opción
II	1	Blvd. Abelardo L. Rodriguez No. 800, Locales G, H, I y J, Col. Poblado Compuertas. Plaza Comercial Noreste, Mexicali, B.C.	Se logró contratar la primera opción
III	1	Calle "C" No. 261, Col. Zona Centro 2da. Sección. Entre Av. Álvaro Obregón y Av. Reforma. Locales 1,2,3,4 Y 5, Mexicali, B.C.	Se logró contratar la primera opción
IV	1	Blvd. H. Terán Terán esquina con calle Capitanes No. 500, Col. Pedro Moreno. Entre calle Capitanes y calle de los Generales, Mexicali, B.C.	Se logró contratar la primera opción
V	1	Gral. Santiago Vidaurri No. 601, Col. Jardines del Calafia/ Popular Leandro Valle. Entre Calzada del Angel y calle del Genecio.	Solicito que se le pagara la duración del contrato en una sola exhibición
	2	Gral. Santiago Vidaurri No. 236, Col. Solidaridad. Entre Francisco Javier del Castillo y Rubén Martinez Villela. Centro Comercial Welton.	El 16 de octubre nos notificaron que se había rentado
	3	C. Francisco Javier del Castillo S/N, Col. Solidaridad Social, entre Gral. Santiago Vidaurri y C. Félix Zuloaga. Antes abarrotes el Güero.	No fue viable por el mal Estado el Inmueble, requería mucha inversión
VI	1	Av. Encinos No.800, Local 8, Col. Loma Linda Alta. Entre Av. Benítez y Av. Nuevo Leon. Plaza Arira.	El 12 de octubre nos notifica que el plazo mínimo de renta es por 12 meses
	2	Avenida Benito Juárez, número 172 de la colonia Zona Centro de la ciudad de Tecate, Baja California	Se logró contratar la primera opción
VII	1	Av. Francisco Javier mina No. 11074, Col. Mariano Matamoros. Entre C. Rafael Lopez Aguado y C. Luisa Martinez.	15 de octubre nos informaron se había rentado.
	2	Av. Melchor Ocampo No. 19, Col. Ejido Mariano Matamoros. Entre C. Rafael Lopez Aguado y C. Tercera. Centro Comercial Cantón City	15 de octubre nos informaron se había rentado.
	3	C. 25 de septiembre No. 21508 entre calles Isabel y Penélope, Col. Las Torres, C.P. 22470, Plaza Victoria, Tijuana, B.C.	Se logró contratar la primera opción
VIII	1	Blvd. Industrial No. 17551, Local B-101, Col. Otay Constituyentes. Entre C. Perímetro y Blvd. Garita de Otay. Plaza La Amistad.	El 12 de Octubre nos informa que ya lo rentaron
	2	Av. Misión de San Luis No. 4080, Col. Kino. Entre Av. De los Insurgentes y C. Misión Fe Capistrano	El 12 de octubre nos informa que mínimo para arrendar es un año.
	3	C. Juan de Ugarte No. 17501-G, Col. Garita de Otay, entre Carretera Aeropuerto y Av. Jose Manuel Salvatierra. Bodegas Garita de Otay	El 12 de octubre nos informa que mínimo para arrendar es un año.
IX	1	Blvd. Cuauhtémoc No. 12602, Locales 4, 5,6 y 7. Col. Aeropuerto. Entre C. Sinaloa y C. Constelación. Plaza Aeropuerto.	El 12 de octubre nos informó que la renta era por 3 años
	2	Calle Escuadrón 201 No. 3151, Col. Aviación. Entre Blvd. Salinas y Blvd. Gral. Rodolfo Sanchez Taboada. Restaurant Mariachis.	se desechó por contar con adeudo en depósito de Garantía del proceso electoral anterior
	3	Privada Sinaloa de Leyva No. 1320, Local 2, Col. Los Españoles. Entre Blvd. Federico Benítez y C. Tampico.	No fue viable por el mal Estado el Inmueble, requería mucha inversión
X	1	Calle Quinta No. 7751, Col. Zona Centro. Entre Mutualismo y C. F. Martinez, PLANTA BAJA , Tijuana, B.C.	Se logró contratar la primera opción
Distrito	Propuesta	Ubicación	Observaciones

EL Pleno del Consejo General el 4 de octubre de 2018, durante la segunda sesión extraordinaria, aprobó el dictamen número dos de la Comisión de Procesos Electorales por medio del cual se aprueban las "PROPUESTAS DE DOMICILIOS QUE SERVIRÁN DE CABECERA PARA LOS DIECISIETE CONSEJOS DISTRITALES ELECTORALES A INSTALARSE EN EL PROCESO ELECTORAL LOCAL ORDINARIO 2018-2019 EN EL ESTADO DE BAJA CALIFORNIA

EL Pleno del Consejo General el 4 de octubre de 2018, durante la segunda sesión extraordinaria, aprobó el dictamen número dos de la Comisión de Procesos Electorales por medio del cual se aprueban las "PROPUESTAS DE DOMICILIOS QUE SERVIRÁN DE CABECERA PARA LOS DIECISIETE CONSEJOS DISTRITALES ELECTORALES A INSTALARSE EN EL PROCESO ELECTORAL LOCAL ORDINARIO 2018-2019 EN EL ESTADO DE BAJA CALIFORNIA

XI	1	C. Paseo Playas de Tijuana No. 441, Col. Playas de Tijuana, Secc. Terrazas, Entre C. Cantera y C. del Lago	El día 18 de octubre el arrendador nos informa que habían decidido rentar todo el espacio a un solo arrendatario
	2	C. Paseo Playas de Tijuana No. 120, Col. Playas de Tijuana, Secc. Terrazas. Entre C. Cascada y C. Paseo Ensenada. Plaza Playa Express.	El mismo día 18 de octubre la opción 2 se desecha por tener malos antecedentes el propietario del bien inmueble
	3	AV. Flores Magón 7016, Colonia Loma Linda, Tijuana, B.C., entre Av. Nueva Aurora y Periférico y/o Libramiento Sur, Tijuana, B.C.	Se logró contratar la Tercera opción
XII	1	Blvd. Pacifico No. 14590, Col. Parque Industrial Pacifico. Entre C. Todos Santos y C. Constituyentes. Ferretería Pacifico.	Se logró contratar la primera opción
XIII	1	Blvd. Insurgentes No. 8902, Local 20, Col. El Florido, 1ra Sección. Entre Blvd. El Refugio y Carr. Libre a Tecate. Plaza Gran Florido., Tijuana, B.C.	Se logró contratar la primera opción
XIV	1	Ruta Mariano Matamoros No. 9251, Locales 2,3 y 5, Col. Mariano Matamoros. Entre C. Camino amitia y C. Camino Palenque. Plaza El Florido	El 16 de octubre nos notificaron vía electrónica que se había rentado
	2	Blvd. El refugio No. 25420, Local Sub Ancla No. 3, Col. El Florido, Entre C. Las Fuentes y Av. Fuentes,. Plaza Las Fuentes	El 16 de octubre nos notificaron vía electrónica que se había rentado
	3	Ruta Mariano Matamoros No. 8031, Col. Mariano Matamoros, Entre C. 21 de marzo y C. Constitución, Local Arriba de Pinturas Osel	El 16 de octubre nos notificaron vía electrónica que se había rentado
XV	1	Blvd. Benito Juárez No. 268, Col. Machado Norte, Entre callejón Rosarito y callejón La Fuente "Evolution Gym".	El 18 de octubre nos notifica el arrendador que no lo va a rentar, porque va a instalar un negocio propio
	2	Blvd. Benito Juárez No. 890, Local 24, Col. Zona Centro, entre C. Eucalipto y C. Encino Plaza las Mariposas. Rosarito, B.C.	Se logró contratar la segunda opción
XVI	1	Av. Reforma No. 1128, Col, Carlos Pacheco. Ensenada, B.C.	Se logró contratar la primera opción
XVII	1	Calle Jesús Jiménez No. 384, Col. Maneadero Parte Alta. Entre C. Quintana Roo y Carretera Transpeninsular.	Se logró contratar la primera opción

Cronologia de hechos en la contratacion.

Distrito	Propuesta	Ubicación	Observaciones
V	1	Calle Francisco del Castillo No. 849, Col. Los Naranjos. Entre Calle de las Toronjas y Calle de los Cítricos.	Se logró contratar la primera opción
VIII	1	Calle Juan Ugarte No. 1162-3. Col. Otay Industrial. Entre Blvd. De las Bellas Artes y Av. Alejandro Von Humboldt.	Solicito un contrato por mínimo 1 año
	2	Ruta Mariano Matamoros No. 7773, Col. Mariano Matamoros. Entre Calle Rafaela Lopez Aguado y Calle Fuerte Zacatula. Centro comercial El Tigre.	Se logró contratar esta segunda opción
IX	1	Calle Santo Domingo No. 3130 Local 1, Col. Mineral Santa fe Fe, entre calle Ing. Juan Ojeda Robles y Vía Rápida Oriente.	Solicito un contrato por mínimo 1 año
	2	Blvd. Agua Caliente No. 1490, Col. Calette. Entre Calle Iturbide y Av. De los Olivos.	Solicito un contrato por mínimo 1 año
	3	Blvd. Benito Juárez No. 268, Col. Machado Norte, Entre callejón Rosarito y callejón La Fuente "Evolution Gym".	Se logró contratar la tercera opción
XIV	1	Carretera libre Tijuana-Tecate No. 26379 Local 24 y 25, Col. El Refugio. Entre Paseos de Laureles y Av. De los Cerezos	Se logró contratar la primera opción

EL Pleno del Consejo General el 15 de noviembre de 2018, durante la sexta sesión extraordinaria, aprobó el dictamen número tres de la Comisión de Procesos Electorales por medio del cual se aprueban las "LAS NUEVAS PROPUESTAS DE DOMICILIOS QUE SERVIRÁN DE CABECERA PARA LOS CONSEJOS DISTRITALES ELECTORALES V, VII, VIII, IX Y XIV, A INSTALARSE EN EL PROCESO ELECTORAL LOCAL ORDINARIO 2018-2019 EN EL ESTADO DE BAJA CALIFORNIA

Sedes distritales contratadas.

Distrito	Ubicación	Mensualidad sin IVA	Arrendador	Representante Legal	Fecha Validación Contrato Jurídico	Fecha Validación Contrato Control Interno
I	Calzada Gustavo Vildosola No. 4158 Local 5 y 6, Col. Diez, División Dos Valle del Puebla. Entre calle Rosa del Desierto y calle Ignacio Zaragoza, Mexicali, B.C.	$ 40,000.00	HUDASY INMOBILIARIA, S.A. DE C.V.	MAGALY HERRERA OLAIZ	26/oct/18	06/nov/18
II	Blvd. Abelardo L. Rodriguez No. 800, Locales G, H, I y J, Col. Poblado Compuertas. Plaza Comercial Noreste, Mexicali, B.C.	$ 67,044.00	C. HERIBERTO AMARILLAS DURAZO		26/oct/18	06/nov/18
III	Calle "C" No. 261, Col. Zona Centro 2da. Sección. Entre Av . Álvaro Obregón y Av. Reforma.LOCLAES 1,2,3,4 Y 5, Mexicali, B.C.	$ 64,750.00	C. J. JESUS HIGAREDA NUÑEZ		26/oct/18	06/nov/18
IV	Blvd. H. Terán Terán esquina con calle Capitanes No. 500, Col. Pedro Moreno. Entre calle Capitanes y calle de los Generales, Mexicali, B.C.	$ 42,500.00	COMPAÑÍA INMOBILIARIA DEL PACIFICO, S. DE R.L. DE C.V.	GUADALUPE VILLAPUDUA JAQUEZ	26/oct/18	06/nov/18
VI	Avenida Benito Juárez, número 172 de la colonia Zona Centro de la ciudad de Tecate, Baja California	$ 22,200.00	C. LAURA ELENA GROSSELFINGER LARIOS		11/nov/18	12/nov/18
VII	C. 25 de septiembre No. 21508 entre calles Isabel y Penelope, Col. Las Torres, C.P. 22470, Plaza Victoria, Tijuana, B.C.	$ 40,700.00	C. JUANA SILVIA VAZQUEZ GAMEZ		11/nov/18	12/nov/18
Distrito	Ubicación	Mensualidad sin IVA	Arrendador	Representante Legal	Fecha Validación	Fecha Validación Contrato

					Contrato Jurídico	Control Interno
X	Calle Quinta No. 7751, Col. Zona Centro. Entre Mutualismo y C. F. Martinez, PLANTA BAJA , Tijuana, B.C.	$ 45,000.00	C. ISIDORO LOMBROSO SALVO		23/oct/18	07/nov/18
XI	AV. Flores Magon 7016, Colonia Loma Linda, Tijuana, B.C., entre Av. Nueva Aurora y Periferico y/o Libramiento Sur, Tijuana, B.C.	$ 67,932.00	INMOBILIARIA Y CONSTRUCTORA FLECHA S. A. DE C. V.	ING. JOSE GUADALPE RUBALCAVA PEREZ	02/nov/18	08/nov/18
XII	Blvd. Pacifico No. 14590, Col. Parque Industrial Pacifico. Entre C. Todos Santos y C. Constituyentes. Ferretería Pacifico.	$ 66,600.00	C. ALEJANDRO RASCON MURRIETA		29/nov/18	30/nov/18
XIII	Blvd. Insurgentes No. 8902, Local 20, Col. El Florido, Ira Seccion. Entre Blvd. El Refugio y Carr. Libre a Tecate. Plaza Gran Florido., Tijuana, B.C.	$ 43,000.00	ARRENDACOM S.C.	JULIA LIMON VARGAS	26/oct/18	06/nov/18
XV	Blvd. Benito Juárez No. 890, Local 24, Col. Zona Centro, entre C. Eucalipto y C. Encino Plaza las Mariposas. Rosarito, B.C.	$ 50,705.50	C. JOSÉ OSCAR DE JESÚS JARAMILLO ROBLEDO		31/oct/18	07/nov/18
XVI	Av. Reforma No. 1128, Col, Carlos Pacheco. Ensenada, B.C.	$ 33,000.00	C.MARIA DE JESUS ELVIRA BARRIGA PEÑA		26/oct/18	08/nov/18
XVII	Calle Jesús Jiménez No. 384, Col. Maneadero Parte Alta. Entre C. Quintana Roo y Carretera Transpeninsular.	$ 15,000.00	C. CARLOS GALVAN BALLARDO		26/oct/18	08/nov/18

Distrito	Ubicación	Mensualidad sin IVA	Arrendador	Representante Legal	Fecha Validación Contrato Jurídico	Fecha Validación Contrato Control Interno
V	Calle Francisco del Castillo Negrete #849, del Fraccionamiento Los Naranjos, en la ciudad de Mexicali, B.C.	$ 50,000.00	C.CESAR ANTONIO RODRIGUEZ RODRIGUEZ		15/nov/18	16/nov/18
VIII	Ruta Mariano Matamoros No. 7773, Col. Mariano Matamoros, Centro Comercial el Tigre, Tijuana Baja California, B.C.	$ 87,000.00	GRUPO COMETA DE BAJA CALIFORNIA S.A. DE C.V	VICTOR LAGUNAS RUIZ	21/nov/18	23/nov/18
IX	Blvd. Agua Caliente No. 1490 entre calles Iturbide t av. De los Olivos, Col. Calette	$ 48,000.00			16/nov/18	16/nov/18
XIV	Kilómetro 25 de la carretera Tecate número 26379 de la Colonia Rancho el Refugio de esta ciudad de Tijuana, B.C.	$ 79,154.00	C. HERMINIA MARIZA REYNOSO MALDONADO		15/nov/18	16/nov/18

.

Presupuesto ejercido en arrendamientos.

DISTRITO	ARRENDADOR	RENTA MENSUAL (GASTO)	MESES	IMPORTE
I	Hudasy Inmobiliaria, SA de CV	$ 46,400.00	2	$ 92,800.00
II	Heriberto Amarillas Durazo	77,771.04	2	155,542.08
III	Jesús Higareda Nuñez	75,110.00	2	150,220.00
IV	Cía. inmobiliaria del pacífico, S de RL de CV	49,300.00	2	98,600.00
V	Cesar Antonio Rodriguez Rodriguez	58,000.00	2	116,000.00
VI	Laura Elena Grosselfinger Larios	26,448.00	2	52,896.00
VII	Juana Silvia Vazquez Gómez	56,654.40	2	113,308.80
VIII	Grupo cometa de Baja California, SA de CV	100,920.00	2	201,840.00
IX	Salvador Sanchez Zepeda	55,680.00	2	111,360.00
X	Isidoro Lombroso Salvo	52,200.00	2	104,400.00
XI	Inmobiliaria y constructora flecha, SA de CV	78,801.12	2	157,602.24
XII	Alejandro Rascón Murrieta	77,256.00	1	77,256.00
XIII	Arrendacom, SA de CV	53,998.00	2	107,996.00
XIV	Herminia Mariza Reynoso Maldonado	91,818.64	2	183,637.28
XV	Jose Oscar de Jesús Jaramillo Robledo	58,818.38	2	117,636.76
XVI	Maria de Jesús Elvira Barriga Peña	38,280.00	2	76,560.00
XVII	Carlos Galván Ballardo	17,400.00	2	34,800.00
	TOTAL	$ 1,014,855.58		$ 1,952,455.16

PRESUPUESTO AUTORIZADO RENTA DISTRITOS 2018	$ 2,180,000.00
PRESUPUESTO DISPONIBLE	$ 227,544.84

DEPOSITOS EN GARANTIA

DISTRITO	ARRENDADOR	DEPOSITO EN GARANTIA
I	Hudasy Inmobiliaria, SA de CV	$ 40,000.00
II	Heriberto Amarillas Durazo	67,044.00
III	Jesús Higareda Nuñez	64,750.00
IV	Cía. inmobiliaria del pacífico, S de RL de CV	42,500.00
V	Cesar Antonio Rodriguez Rodriguez	50,000.00
VI	Laura Elena Grosselfinger Larios	22,800.00
VII	Juana Silvia Vazquez Gómez	48,840.00
VIII	Grupo cometa de Baja California, SA de CV	87,000.00
IX	Salvador Sanchez Zepeda	48,000.00
X	Isidoro Lombroso Salvo	45,000.00
XI	Inmobiliaria y constructora flecha, SA de CV	67,932.00
XII	Alejandro Rascón Murrieta	66,600.00
XIII	Arrendacom, SA de CV	43,000.00
XIV	Herminia Mariza Reynoso Maldonado	79,154.00
XV	Jose Oscar de Jesús Jaramillo Robledo	50,705.50
XVI	Maria de Jesús Elvira Barriga Peña	33,000.00
XVII	Carlos Galván Ballardo	15,000.00
	TOTAL	**$ 871,325.50**

Fotogaleria.

DISTRITO I

DISTRITO II

Fotogaleria.

DISTRITO III

DISTRITO IV

Fotogaleria.

DISTRITO V

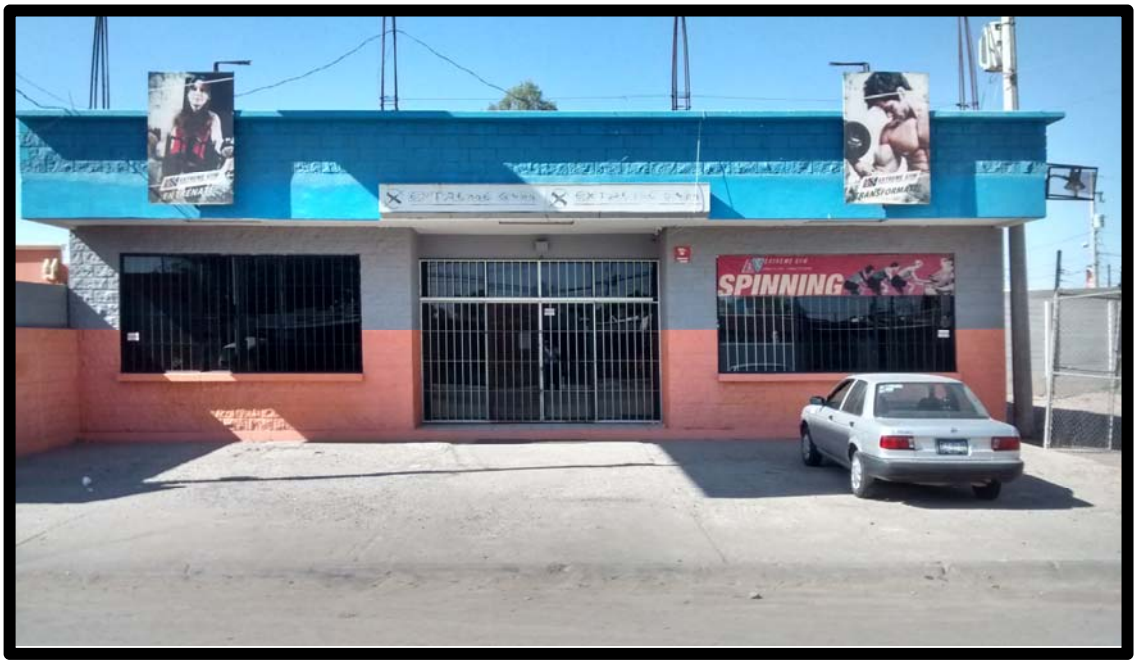

DISTRITO VI

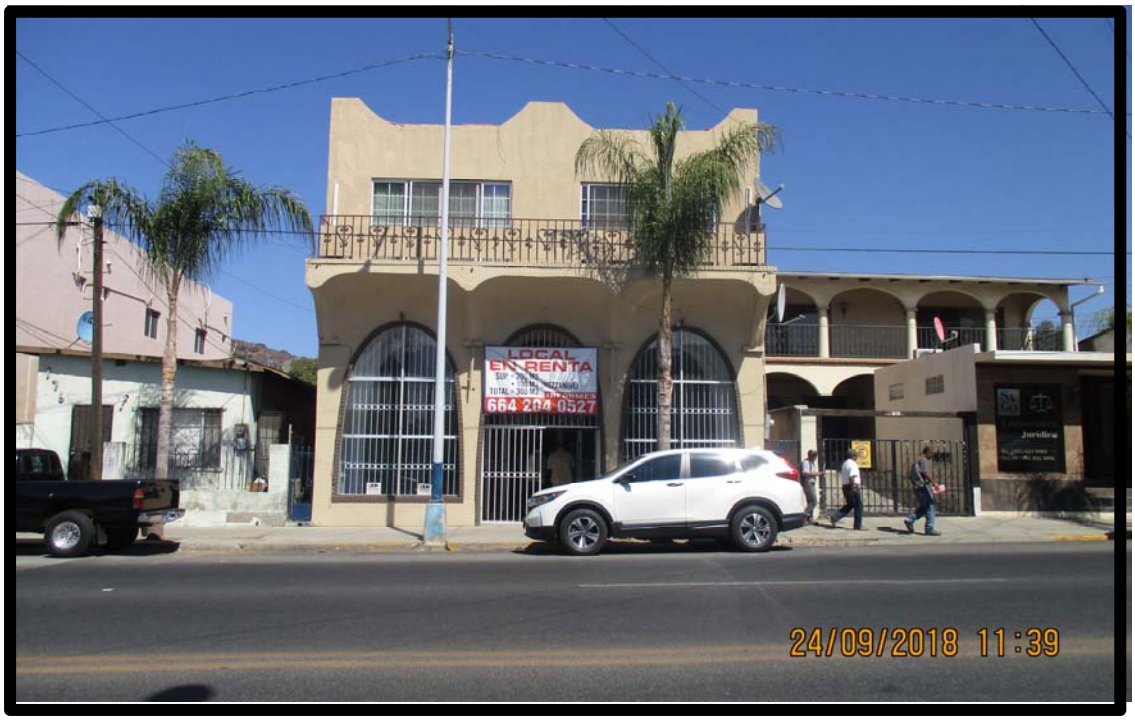

Fotogaleria.

DISTRITO VII

DISTRITO VIII

Fotogaleria.

DISTRITO IX

DISTRITO X

Fotogaleria.

DISTRITO XI

DISTRITO XII

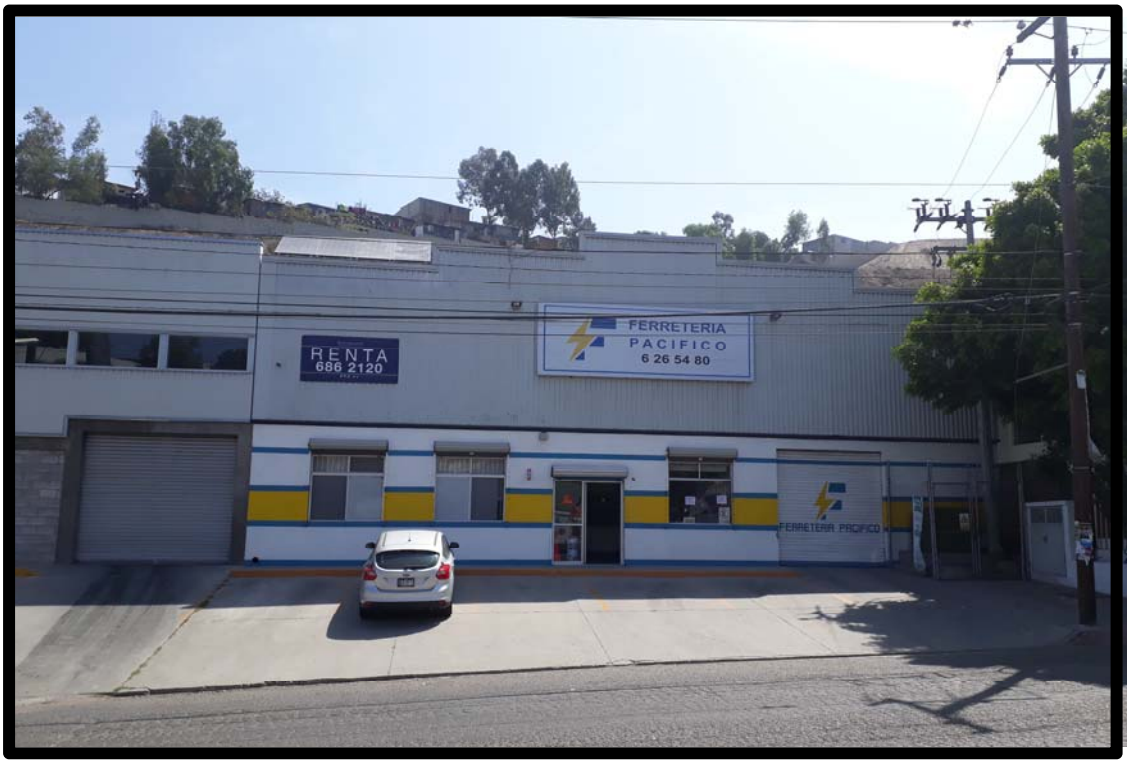

Fotogaleria.

DISTRITO XIII

DISTRITO XIV

Fotogaleria.

DISTRITO XV

DISTRITO XVI

Fotogaleria.

DISTRITO XVII

Información del Organismo Público Local Electoral.

Instituto Estatal Electoral de Baja California

Avenida Rómulo O'Farril # 938
Centro Cívico y Comercial
C.P. 21000
Mexicali, Baja California

Tel. (686) 568 4176

www.ieebc.mx

Fotografía tomada en el exterior de la sede del IEEBC en la ciudad de Mexicali, B.C.
Junio de 2018