Coordinación de Informática y Estadística Electoral

Informe Trimestral

Octubre - Diciembre
2018

INFORME DE ACTIVIDADES REALIZADAS POR LA COORDINACIÓN DE INFORMÁTICA Y ESTADÍSTICA ELECTORAL CORRESPONDIENTE AL CUARTO TRIMESTRE 2018

Durante el periodo que se informa, la Coordinación de Informática y Estadística Electoral se avoco a la atención de las necesidades de tecnologías de la información y comunicación (TIC) de las diferentes áreas del Instituto, dentro de las cuales se encuentran el estudio, diseño, desarrollo e implementación de sistemas informáticos específicos solicitados por las diferentes áreas que integran este instituto, así como la actualización y el mantenimiento a los diversos sistemas ya en operación.

En ese tenor y estando en el proceso electoral local ordinario 2018-2019, durante este cuarto trimestre la coordinación estableció como prioridad el desarrollo de los sistemas de información a utilizarse en próximo el proceso electoral.

De igual forma se proporcionó soporte técnico y asesoramiento en materia del uso de las tecnologías de la información, al personal que labora en el instituto con respecto a la utilización de los equipos de cómputo, impresión y sistemas informáticos, así como en los diversos eventos y actividades desarrolladas por el instituto.

Para la continua atención de las necesidades de tecnologías de información y comunicación que surgen de manera continua en las diferentes áreas que conforman al Instituto Estatal Electoral de Baja California, esta coordinación se apoya en la operación técnica de las oficinas que la conforma las cuales son la Oficina de Sistemas y Estadística Electoral y la Oficina de Soporte Técnico.

A continuación, se presenta de forma mensual el desarrollo y acciones efectuadas por esta coordinación durante el periodo en comento.

ACTIVIDADES DEL MES DE OCTUBRE

OFICINA DE SOPORTE TECNICO

El personal de la oficina de Soporte técnico llevo a cabo actividades siguientes:

- Apoyo para transmisión de la Sesión de Dictaminación de la Comisión de Procesos Electorales
- Se recibio por parte del Depto de Procesos Electorales un escanner para resguardarlo el cual ya no utilizaria dicho departamento
- Se instalo un equipo de computo para el analista especializado de la coordinacion juridica, el cual se configuro con su cuenta de correo institutcional y usuario para impresión y escaneo
- Apoyo para transmisión de la Segunda Sesión Extraordinaria del Consejo General Electoral Apoyo para transmisión de la Segunda Sesión Ordinaria del Consejo General Electoral
- Traslado de equipos de Cesar y Francisco
- Mantenimiento preventivo a equipo de del analista especializado del area de contabilidad y al arecepcionista del area de recursos materiales.
- Apoyo para transmisión de la Décima Sesión Ordinaria de la Junta General Ejecutiva
- Apoyo para transmisión de la Tercera Sesión Extraordinaria del Consejo General Electoral
- Configuración de correo electronico de la secrecretaria de partido politicos y financiemianto.
- Apoyo para transmisión de la Sesión de Dictaminación de la Comisión del Régimen de Partidos Políticos y Financiamiento
- Se apoyo con video conferencia via Skype a personal de zona costa “Proteccion de datos personales en el sector publico”
- Apoyo para transmisión de la Cuarta Sesión Extraordinaria del Consejo General Electoral Mantenimiento preventivo a equipo de Carlos y Yanette y Ronald
- Mantenimiento preventivo a equipo de Indira y Asesor del Presidente
- Apoyo para transmisión de la Décima Sesión Ordinaria del Comité de Transparencia y Acceso a la Información del IEEBC
- Mantenimiento preventivo a equipo a dos personas del departamento de procesos electorales
- Mantenimiento preventivo a equipo de a una persona del area de comunicación social
- Compartir impresora de la secretaria a la analista especializado de la coordinacion juridica
- Instalación de equipo de cómputo para recepción de documentos
- Configurar impresora konica a una persona de la coordinacion de partidos politicos y financiamiento
- Procesar antivirus en laptops de usuarios nuevos de la oficina de sistemasy estadistica electoral
- Reinstalar windows a laptop hacer
- Desinstalar los 9 equipos de computo o laptops del comedor
- Mantenimiento preventivo a equipo a una persona de la coordinacion de participacion ciudadana
- Configuración de scanner a a la encargada dela coordinacion de educacion civuca y al analista especializado de la coordinacion juridica.
- Traslado de equipo de del Consejero Daniel García a oficina de la Ex consejera Helga y traslado del equipo de la ex consejera Helga a Oficina del Consejero Daniel García
- Configuración de impresora local a los analista especializados de contabilidad y presupuestos
- Instalación y configuración del equipo del Consejero Abel Muñoz y la Cosnejera Viridiana Maciel
- Mantenimiento preventivo a equipo de una persona de comunicación social

- Se solicito el prestamo de 2 laptops e impresoras para el area juridica

OFICINA DE SISTEMAS, ESTADÍSTICA ELECTORAL Y DISEÑO INSTITUCIONAL

Durante el mes el personal adscrito a la Oficina de Sistemas, Estadística Electoral y Diseño Institucional, atendió los requerimientos de apoyo y asesorías solicitadas por el personal que conforma a las diferentes áreas del instituto, con respecto a los sistemas, así mismo se atendido las necesidades de mantenimiento, actualización, mejora, diseño y desarrollo de sistemas institucionales y electorales, así como a la realización de las diversas actividades programadas para este periodo, a continuación se mencionan las consideradas de mayor relevancia.

En este periodo se desarrollaron y modificaron los siguientes sistemas:

RECURSOS HUMANOS

- Cambio de horario en el sistema de incidencias
- Dar de alta al empleado 1526

DESARROLLO DEL SISTEMA DEL PLEBISCITO

Desarrollo del Módulo de Carga de Renglones en hoja

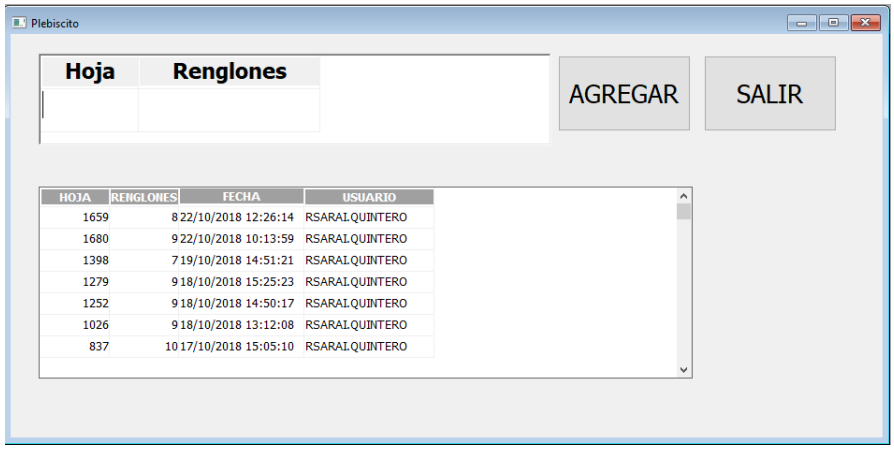

Desarrollo del Módulo de captura del Plebiscito

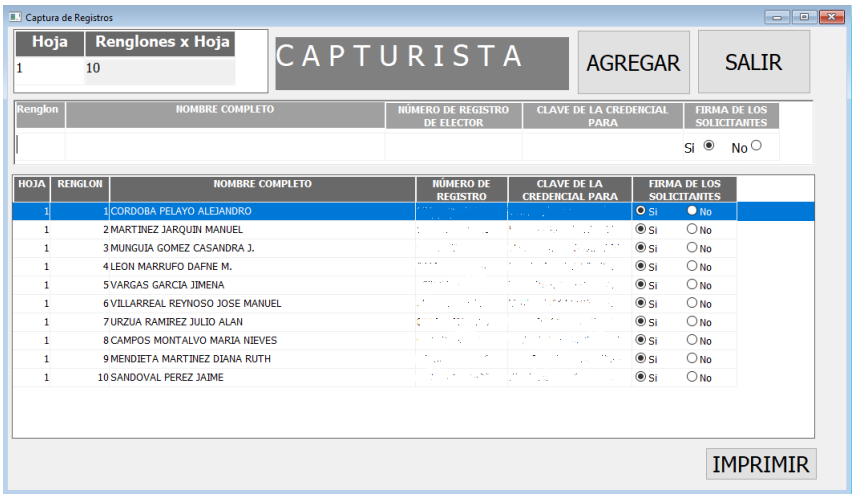

Desarrollo del Módulo de Verificación del Plebiscito

Desarrollo del Sistema de Registro de Aspirantes al cargo de Consejeros y Consejeros(SIRC).

Desarrollo del
Módulo Datos Generales

Desarrollo del
Módulo Estudios

Desarrollo del Módulo Laboral y Política

Desarrollo del Módulo Electoral

Desarrollo del Módulo de Experiencia Académica y docente.

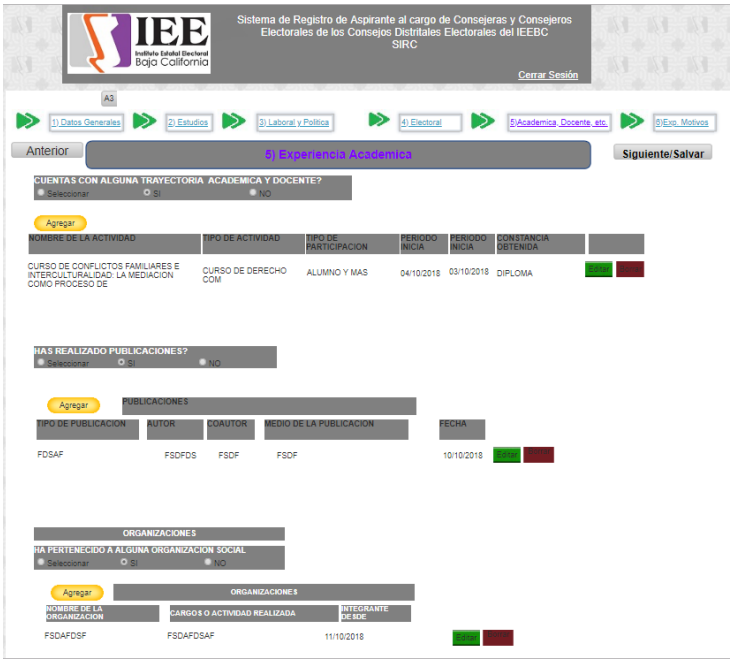

Desarrollo del Módulo de Exposición de Motivos.

Reporte del Formato de Solicitud de Registro

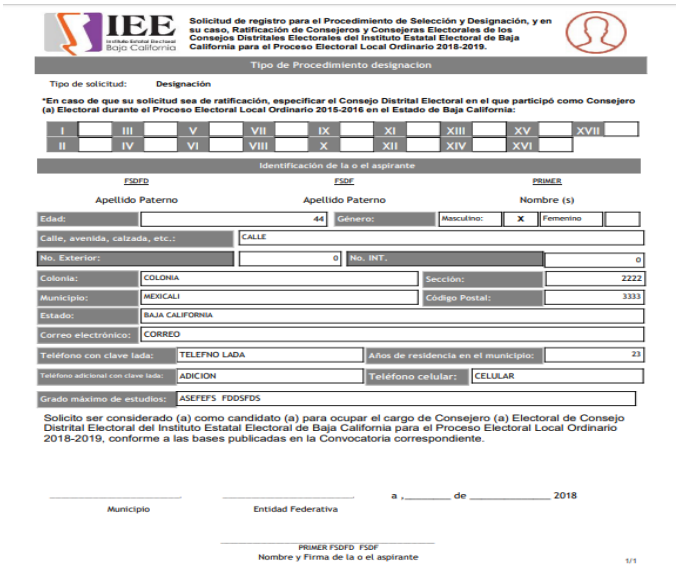

Solicitud de registro para el Procedimiento de Selección y Designación, y en su caso, Ratificación de Consejeros y Consejeras Electorales de los Consejos Distritales Electorales del Instituto Estatal Electoral de Baja California para el Proceso Electoral Local Ordinario 2018-2019.

Tipo de Procedimiento designacion

Tipo de solicitud: Designación

*En caso de que su solicitud sea de ratificación, especificar el Consejo Distrital Electoral en el que participó como Consejero (a) Electoral durante el Proceso Electoral Local Ordinario 2015-2016 en el Estado de Baja California:

I		III		V		VII		IX		XI		XIII		XV		XVII	
II		IV		VI		VIII		X		XII		XIV		XVI			

Identificación de la o el aspirante

FSDFD	FSDF	PRIMER
Apellido Paterno	Apellido Paterno	Nombre (s)

Edad:	44	Género:	Masculino:	X	Femenino		
Calle, avenida, calzada, etc.:	CALLE						
No. Exterior:	0	No. INT.:	0				
Colonia:	COLONIA	Sección:	2222				
Municipio:	MEXICALI	Código Postal:	3333				
Estado:	BAJA CALIFORNIA						
Correo electrónico:	CORREO						
Teléfono con clave lada:	TELEFNO LADA	Años de residencia en el municipio:	23				
Teléfono adicional con clave lada:	ADICION	Teléfono celular:	CELULAR				
Grado máximo de estudios:	ASEFEFS FDDSFDS						

Solicito ser considerado (a) como candidato (a) para ocupar el cargo de Consejero (a) Electoral de Consejo Distrital Electoral del Instituto Estatal Electoral de Baja California para el Proceso Electoral Local Ordinario 2018-2019, conforme a las bases publicadas en la Convocatoria correspondiente.

Municipio — Entidad Federativa — a ,_____ de _____ 2018

PRIMER FSDFD FSDF
Nombre y Firma de la o el aspirante

1/1

Reporte de los Formatos de Curricular Vitae

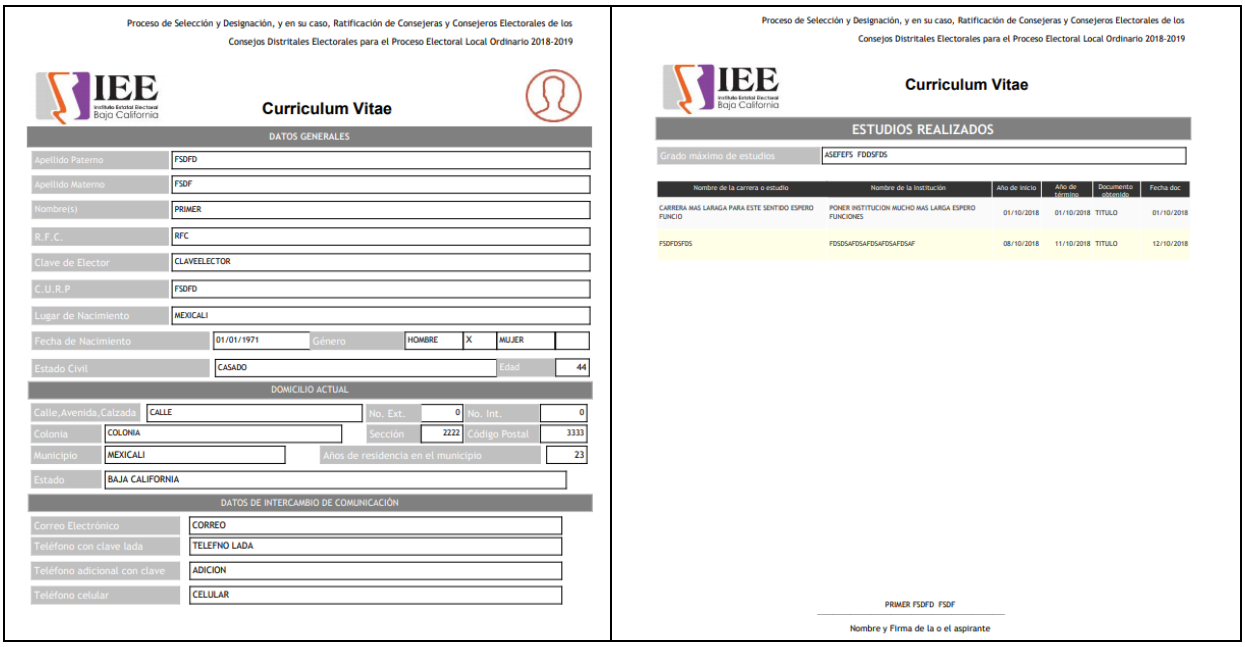

Proceso de Selección y Designación, y en su caso, Ratificación de Consejeras y Consejeros Electorales de los Consejos Distritales Electorales para el Proceso Electoral Local Ordinario 2018-2019

Curriculum Vitae

DATOS GENERALES

Apellido Paterno	FSDFD						
Apellido Materno	FSDF						
Nombre(s)	PRIMER						
R.F.C.	RFC						
Clave de Elector	CLAVEELECTOR						
C.U.R.P	FSDFD						
Lugar de Nacimiento	MEXICALI						
Fecha de Nacimiento	01/01/1971	Género	HOMBRE	X	MUJER		
Estado Civil	CASADO	Edad	44				

DOMICILIO ACTUAL

Calle,Avenida,Calzada	CALLE	No. Ext.	0	No. Int.	0
Colonia	COLONIA	Sección	2222	Código Postal	3333
Municipio	MEXICALI	Años de residencia en el municipio	23		
Estado	BAJA CALIFORNIA				

DATOS DE INTERCAMBIO DE COMUNICACIÓN

Correo Electrónico	CORREO
Teléfono con clave lada	TELEFNO LADA
Teléfono adicional con clave	ADICION
Teléfono celular	CELULAR

Proceso de Selección y Designación, y en su caso, Ratificación de Consejeras y Consejeros Electorales de los Consejos Distritales Electorales para el Proceso Electoral Local Ordinario 2018-2019

Curriculum Vitae

ESTUDIOS REALIZADOS

Grado máximo de estudios: ASEFEFS FDDSFDS

Nombre de la carrera o estudio	Nombre de la Institución	Año de inicio	Año de término	Documento obtenido	Fecha doc
CARRERA MAS LARAGA PARA ESTE SENTIDO ESPERO FUNCIO	PONER INSTITUCION MUCHO MAS LARGA ESPERO FUNCIONES	01/10/2018	01/10/2018	TITULO	01/10/2018
FSDFDSFDS	FDSDSAFDSAFDSAFDSAFDSAF	08/10/2018	11/10/2018	TITULO	12/10/2018

PRIMER FSDFD FSDF
Nombre y Firma de la o el aspirante

Se realizaron los siguientes cambios en el portal institucional apoyando a las diferentes áreas:

COORDINACION JURIDICA

- Publicación de la convocatoria de la sesión de dictaminación de la CRAJ del día 2 de octubre a las 10:00 horas
- Publicación de resoluciones de la primera sesión extraordinaria del CGE
- Publicación de la convocatoria de la segunda sesión ordinaria del CGE
- Publicación de la convocatoria de la segunda sesión extraordinaria del CGE
- Publicación de 6 actas estenográficas

- Publicación de los acuerdos y dictámenes tomados en la segunda sesión extraordinaria del CGE
- Publicación de los acuerdos y dictámenes tomados en la segunda sesión ordinaria del CGE
- Elaboración del diseño de la convocatoria para CDE y apartado de avisos de privacidad
- Publicación de la tercera sesión extraordinaria del CGE
- Publicación de los avisos de privacidad para el sistema de CD
- Publicación de acuerdo y punto de acuerdo de la tercera sesión extraordinaria del CGE
- Publicación de la convocatoria para la 4 sesión extraordinaria del CGE
- Publicación del resumen de convocatoria para CDE
- Publicación de la resolución de la segunda sesión ordinaria del CGE
- Publicación de la resolución de la segunda sesión ordinaria del CGE
- Publicación de diversos formatos para registro de consejeros distritales
- Publicación de diversos documentos de la 4 sesión extraordinaria
- Publicación del aviso de privacidad en ventana de emergente para los consejeros distritales Banner de recepción de solicitudes para ensenada y Tijuana en el mes de oct
- Publicación de la convocatoria para 5 sesión extraordinaria del CGE

COORDINACION DE PARTIDOS POLITICOS Y FINANCIAMIENTO

- Publicación de la convocatoria de la sesión de la comisión técnica entre IEEBC y el COCITBC del día 01/10/2018 a las 11:00 horas
- Publicación de la convocatoria de la sesión de dictaminarían de la comisión del régimen de partidos políticos a las 12:00
- Publicación de 2 informes y 1 acta del CTIEEBCCOCOCITBC de 2018
- Modificación de ortografía en transformemos
- Actualización de correos en el PRD
- Impresión de portadas
- Publicación de directorio en documentos básicos de morena
- Impresión de personificado res para el partido Morena
- Modificación de representantes de acreditados ante el consejo del partido de trabajo
- publicación del financiamiento público y gastos de campaña 2019
- Publicación de representantes de los órganos directivos estatales de transformemos

COMUNICACION SOCIAL

- Publicación de 53 comunicados de prensa
- Publicación de 24 síntesis informativa

DEPARTAMENTOS DE PROCESOS

- Publicación del 3 informe trimestral de participación ciudadana
- Publicación del banner de la consulta infantil y juvenil 2018

- Publicación de la solicitud de acreditación de los observadores electorales

SECRETARIA EJECUTIVA

- Publicación de la orden del día de la décima sesión ordinaria de la JGE
- Publicación del listado y padrón nominal a octubre
- Publicación de diversos informes de la 10 sesión ordinaria de la JGE
- Publicación del acta de la 9 sesión ordinaria de la JGE

CONTENSIOSO

- Publicación de estatus de la XI Y XII sesiones extraordinarias
- Actualización de estatus de puntos de acuerdo de la II y III extraordinaria
- Actualización de estatus de dictámenes de la 4 extraordinaria

UNIDAD DE TRANSPARENCIA

- Publicación de 2 actas de sesiones extraordinarias del comité de transparencia
- Publicación de documentos de la 8 sesión ordinaria del comité de transparencia
- Publicación de documentos de la 9 sesión extraordinaria del comité de transparencia
- Publicación de documentos de la 8 sesión extraordinaria del comité de transparencia
- Publicación de la convocatoria de la 9 sesión extraordinaria de transparencia
- Publicación de la convocatoria para la 10 sesión ordinaria

DEPTO. DE ADMINISTRACION

- Impresión de portadas

ACTIVIDADES DEL MES DE NOVIEMBRE

OFICINA DE SOPORTE TECNICO

El personal de la oficina de Soporte técnico llevo a cabo actividades siguientes:

- Se solicito el remplazo de teclado para Monica Santillan del area juridica
- Apoyo para transmisión de la Quinta Sesión Extraordinaria con Carácter Solemne del Consejo General Electoral
- Mantenimiento preventivo a equipo de Karla Pastrana
- Apoyo para transmisión de la Décima Primera Sesión Ordinaria de la Junta General Ejecutiva
- Instalación de antivirus a equipo de cómputo de Cesar
- Configuración de impresoras a Consejera Viridiana y carpeta compartida de Sonia Aboytes
- Mantenimiento preventivo a equipo de Yairem
- Apoyo para transmisión de la Sesión de Instalación del Comité Técnico Asesor del Programa de Resultados Electorales Preliminares
- Instalacion y configuracion de equipo de computo para asistente operativo del Consejero Abel Muñoz, asi como asignacion de correo institucional
- Apoyo para transmisión de la Tercera Sesión Ordinaria del Consejo General Electoral
- Apoyo para transmisión de la Décima Sesión Extraordinaria del Comité de Transparencia y Acceso a la Información del IEEBC
- Instalacion y configuracion de equipo de computo para asistente operativo de la Consejera Viridiana Maciel, asi como asignacion de correo institucional
- Apoyo para transmisión de la Continuación de la Tercera Sesión Ordinaria del Consejo General Electoral
- Apoyo para la Platica sobre la consulta popular a grupo de ciudadanos encabezados por el Sr. Sigala
- Mantenimiento preventivo a equipo de Ivan
- Apoyo con equipo para reunión de trabajo de la comisión del régimen de partidos políticos y financiamiento
- Apoyo con equipo para reunión de trabajo de la comisión de procesos electorales
- Apoyo con equipo para reunión de trabajo de la comisión especial de administración adquisiciones y enajenaciones del CGE
- Apoyo para transmisión de la Quinta Sesión Extraordinaria del Consejo General Electoral
- Apoyo para transmisión de la Sesión de Dictaminación de la Comisión de Procesos Electorales
- Apoyo para transmisión de la Sesión de la Comisión Especial de Administración, Adquisiciones y Enajenaciones del CGE
- Apoyo para transmisión de la Sesión de Dictaminación de la Comisión del Régimen de Partidos Políticos y Financiamiento
- Apoyo para transmisión de la firma de convenio para la conformacion del observatorio de la participacion politica de las mujeres
- Apoyo para transmisión de la Sesión de la Comisión de Participación Ciudadana y Educación Cívica
  Apoyo para transmisión de la Sesión de Dictaminación de la Comisión de Reglamentos y Asuntos Jurídicos
- Apoyo para transmisión de la Sexta Sesión Extraordinaria del Consejo General Electoral
  Apoyo para transmisión de la Séptima Sesión Extraordinaria del Consejo General Electoral

Apoyo con laptop para reunión de trabajo de la comisión del régimen de partidos políticos y financiamiento
- Apoyo para transmisión de la Sesión de la Comisión Especial de Administración, Adquisiciones y Enajenaciones del CGE
- Apoyo para transmisión de la Sesión de la Comisión del Régimen de Partidos Políticos y Financiamiento
- Apoyo para transmisión de la Sesión de Dictaminación de la Comisión de Reglamentos y Asuntos Jurídicos
- Mantenimiento preventivo a equipo de Blanca, Manuel y Asesora de Viridiana
- Mantenimiento preventivo a equipo de Mónica, Karen y Trinidad.
- Apoyo para transmisión de la Sesión de Dictaminación de la Comisión de Procesos Electorales Apoyo para transmisión de la Octava Sesión Extraordinaria del Consejo General Electoral
- Apoyo para transmisión de la Décima Primera Sesión Ordinaria del Comité de Transparencia y Acceso a la Información del IEEBC
- Apoyo para transmisión de la Sesión de la Comisión de Participación Ciudadana y Educación Cívica Apoyo para transmisión de la Novena Sesión Extraordinaria del Consejo General Electoral
- Mantenimiento preventivo a equipo de Julio, Alejandro y Adriana.

OFICINA DE SISTEMAS, ESTADÍSTICA ELECTORAL Y DISEÑO INSTITUCIONAL

Durante el mes el personal adscrito a la Oficina de Sistemas, Estadística Electoral y Diseño Institucional, atendió los requerimientos de apoyo y asesorías solicitadas por el personal que conforma a las diferentes áreas del instituto, con respecto a los sistemas, así mismo se atendido las necesidades de mantenimiento, actualización, mejora, diseño y desarrollo de sistemas institucionales y electorales, así como a la realización de las diversas actividades programadas para este periodo, a continuación se mencionan las consideradas de mayor relevancia.

Se realizaron los siguientes cambios en el portal institucional apoyando a las diferentes áreas:

COMUNICACION SOCIAL
- Publicación de 20 síntesis informativas
- Publicación de 36 comunicados de prensa
- Publicación de semblanza curricular del Consejero Abel y fotografías de Consejera Viridiana y Aranda
- Impresión de 15 juegos de trípticos y 10 oficios a color
- Publicación de la modificación del banner del blindaje electoral
- Publicación e impresión del personificador del director del blindaje electoral
- Publicación de semblanza curricular de Aranda y fotografía de Abel

COORDINACION DE PARTIDOS POLITICOS Y FINANCIAMIENTO
- Cambio de representante propietario del PAN
- Publicación de archivos descargables del financiamiento, y agregar comité directivo del PBC
- Modificación de los representantes acreditados del PAN

- Elaboración de personificador del representante suplente del PVEM
- Modificación del representante suplente del PVEM en el portal
- Publicación para la convocatoria de la sesión de comisión de CRPPYF
- Publicación en representantes acreditados del suplente del PAN
- Elaboración de personificador para el representante suplente del pan
- Modificación de los representantes acreditados del MC
- Impresión a color 12 tantos de precampaña, campana en doble carta
- Publicación de la convocatoria para la sesión de comisión del régimen de partidos políticos del 23/11/2018
- Publicación de la convocatoria de la CRAJ del 26 de noviembre
- Impresión de portada dictamen 10 expediente
- Impresión de portada comisión igualdad
- Modificación al representante propietario del PAN
- Modificación de los representantes acreditados de MC
- Creación de un micro sitio para candidaturas independientes 2018-2019

COORDINACION JURIDICA

- Publicación de acuerdo INE/cg1369/2018
- Banner de recepción de solicitudes para ensenada y Tijuana en el mes de noviembre
- Publicación de la convocatoria de la 3 sesión ordinaria del CGE
- Publicación de acuerdos tomados en la sesión solemne del CGE
- Publicación de las actas de 2 ordinaria, 2,3 y 4 extraordinaria
- Publicación de acuerdos e informes de la 3 sesión ordinaria del CGE
- Publicación de punto de acuerdos informes de la 3 sesión ordinaria del CGE
- Agregar a los dictámenes los tooltip en las sesiones

Consejo General Electoral del IEE
Proceso Electoral Local Ordinario 2018-2019

CONVOCATORIA PÚBLICA PARA LAS CIUDADANAS Y CIUDADANOS INTERESADOS EN ACREDITARSE COMO OBSERVADOR ELECTORAL PARA EL PROCESO ELECTORAL LOCAL ORDINARIO 2018-2019 EN BAJA CALIFORNIA

Sesión	Fecha	Conv.	Acuerdo	Estenogr	Estatus Dictámen	Puntos de Acuerdo	Estatus del P.A.	Informes/Anexos	Video
Sesión Pública	09 de Septiembre				CRAJ. No. 42	No Impugnado	IEEBC-CG-PA01-2018	-	-

- CAMBIO de la integración de las comisiones especiales y permanentes del CGE
- Publicación y elaboración de banner para Tijuana, ensenada, Tecate y rosarito para la recepción de solicitudes el día 15/11/18

- Publicación de la convocatoria de la quinta sesión extraordinaria del CGE
- Elaboración de personificador de la presidenta de la CRAJ
- Publicación de la convocatoria de la sesión de dictaminación de la CRAJ del CGE
- Publicación de acuerdos y punto de acuerdo de la quinta sesión extraordinaria del CGE
- Publicación de la convocatoria para la séptima sesión extraordinaria del CGE
- Publicación de documentos diversos de la sexta sesión extraordinaria del CGE
- Publicación de la difusión de poster de CDE
- Publicación de documentos diversos de la séptima sesión extraordinaria del CGE
- Publicación de diversos documentos de la octava sesión extraordinaria del CGE
- Elaboración de banner para la recepción de documentos del día 30 de noviembre en Tijuana
- Publicación de la convocatoria de la novena sesión extraordinaria del CGE

DEPARTAMENTO DE ADMINISTRACION

- Publicación de la convocatoria para la comisión de administración
- Publicación de la convocatoria de la comisión especial de administración, adquisiciones y enajenaciones del 20 de noviembre

DEPARTAMENTO DE PROCESOS

- Publicación del banner en el portal de firma de convenio de colaboración para la conformación del observatorio de la participación política de las mujeres

- publicación de la convocatoria para la sesión de dictaminarían de la comisión de procesos electorales
- Publicación de la convocatoria para la sesión de dictaminarían de la comisión de PCYEC del CGE
- Publicación del cartel para la convocatoria de supervisor/a electoral o capacitador
- Publicación de la convocatoria de la sesión de dictaminarían de la comisión de participación ciudadana
- Publicación de los archivos de armonización contable del 3 trimestre del 2018

INFORMATICA

- Elaboración de invitación para la posada del IEE

- Publicación de la convocatoria del COTAPREP

SECRETARIO EJECUTIVO

- Publicación orden del día 10 primera sesión ordinaria JGE

- Publicación anual de la secretaria ejecutiva
- Publicación del padrón y listado nominal con corte al 31 de octubre del 2018
- Publicación de la guía ciudadana para la atención de la violencia política contra las mujeres de la FEPADE

- Publicación de la invitación del curso de blindaje electoral

- Elaboración y publicación de informes sobre monitoreo de encuestas electorales no institucionales

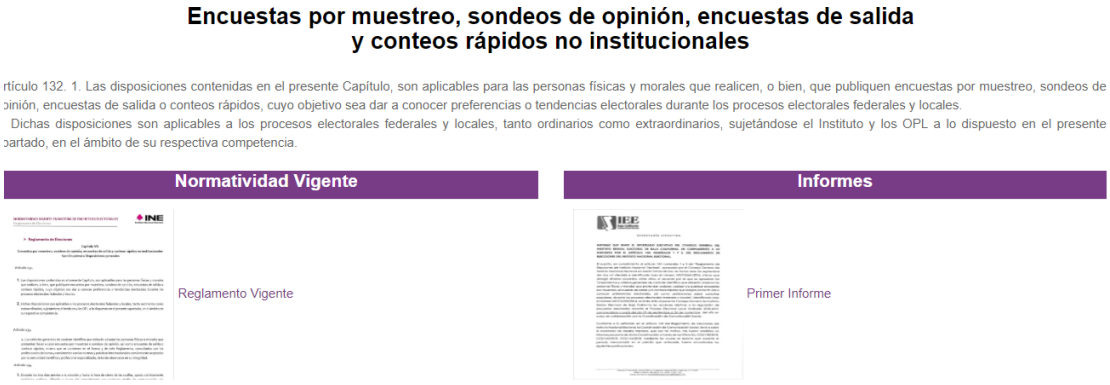

- publicación de dos dictámenes de CAAYS
- Publicación del banner naranja conmemoración del 25/11/2018 y semana naranja

UNIDAD DE LO CONTENCIOSO

- Actualización de estatus de la 3 ordinaria y 5,6,7 extraordinaria

UNIDAD DE TRANSPARENCIA

- Cambio de aviso de privacidad a transparencia
- Publicación de la convocatoria de la 10 sesión extraordinaria
- Impresión de personificador para el comité de transparencia
- Publicación de informes de la x sesión extraordinaria del comité de transparencia
- Publicación de informes de la x sesión ordinaria del comité de transparencia
- Publicación de informes de la IX sesión ordinaria y extraordinaria del comité de transparencia
- Publicación de convocatoria de la 11 sesión ordinaria del comité de transparencia

Desarrollo de sistemas par las diferentes areas del Instituto:

Desarrollo del Sistema de Lista de Reserva de Personas.

Desarrollo del Módulo de Estudios.

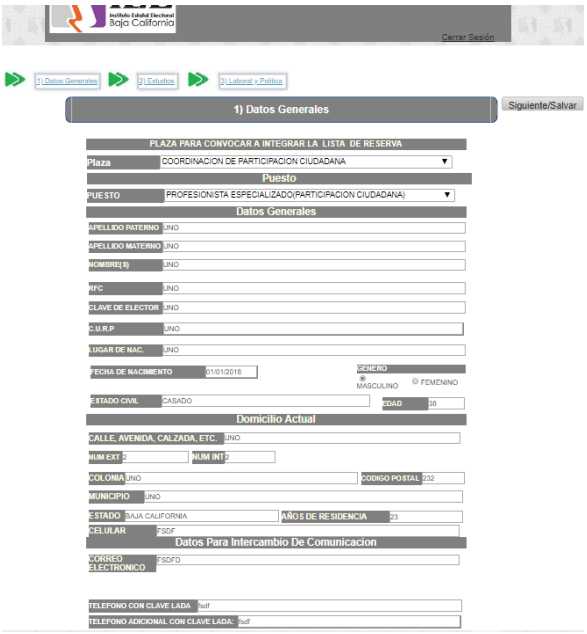

Desarrollo del Modulo Laboral y Política.

ACTIVIDADES DEL MES DE DICIEMBRE

OFICINA DE SOPORTE TECNICO

El personal de la oficina de Soporte técnico llevo a cabo actividades siguientes:

- Instalación de windows 10 y respaldo de Isabel a nuevo disco duro
- Remover equipo de partidos políticos
- Remover equipo de control interno.
- Mantenimiento preventivo a equipo de Dalia
- Apoyo para transmisión de la Sesión de Instalación del Comité Técnico Asesor del Programa de Resultados Electorales Preliminares
- Apoyo para transmisión de Décima Segunda Sesión Ordinaria de la Junta General Ejecutiva Apoyo para transmisión de la Sesión de Dictaminación de la Comisión Especial de Igualdad de Género y no Discriminación
- Se brindo apoyo en la transmision de las entrevista a los candidatos a Consejeros Distritales para el Proceso Electoral Local 2018 -2019 en las ciudades de Mexicali, Ensenada y Tijuana

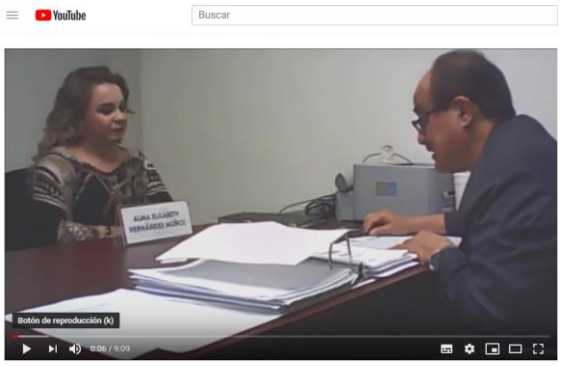

Alma Elizabeth Hernandez Muñoz

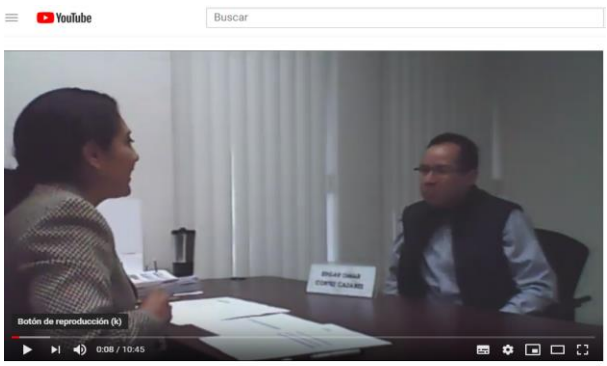

Edgar Omar Cortez Cazares

Liliana Enriquez de Rivera Cruz

Paulina Martinez Castro

jorge alberto escarcega german

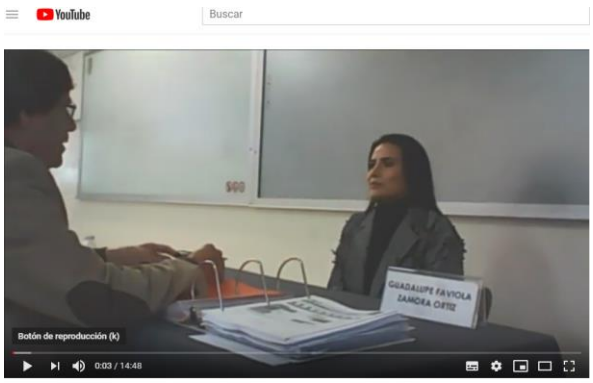

Guadalupe Faviola Zamora Ortiz

- Mantenimiento preventivo a equipo de Sandra y Barbara.
- Apoyo para transmisión de la Cuarta Sesión Ordinaria del Consejo General Electoral Apoyo para transmisión de la Sesión de Dictaminación de la Comisión de Reglamentos y Asuntos Jurídicos
- Apoyo para transmisión de la Décima Sesión Extraordinaria del Consejo General Electoral
- Apoyo para transmisión dela Comisión de Procesos Electorales
- Apoyo para transmisión de la Sesión de Dictaminación de la Comisión Especial de Igualdad de Género y No Discriminación
- Apoyo para transmisión de la Décima Segunda Sesión Ordinaria del Comité de Transparencia y Acceso a la Información
- Se iniciaron los trabajos de intalacion de cableado para red de computo en las oficinas de los consejos distritales electorales, asi como la instalacion de camaras para las transmisiones de las sesiones de los Consejos

OFICINA DE SISTEMAS, ESTADÍSTICA ELECTORAL Y DISEÑO INSTITUCIONAL

Durante el mes el personal adscrito a la Oficina de Sistemas, Estadística Electoral y Diseño Institucional, atendió los requerimientos de apoyo y asesorías solicitadas por el personal que conforma a las diferentes áreas del instituto, con respecto a los sistemas, así mismo se atendido las necesidades de mantenimiento, actualización, mejora, diseño y desarrollo de sistemas institucionales y electorales, así como a la realización de las diversas actividades programadas para este periodo, a continuación se mencionan las consideradas de mayor relevancia.

En este periodo se desarrollaron y modificaron los siguientes sistemas:

- Terminar con el desarrollo del sistema de seguimiento a sesiones de los consejos distritales

Se realizaron los siguientes cambios en el portal institucional apoyando a las diferentes áreas:

COMUNICACION SOCIAL

- Publicación de 19 síntesis informativa
- Publicación de 23 comunicados de prensa
- Publicación del video de candidaturas independientes
- Publicación de avisos de privacidad

CONTROL INTERNO

- Modificación del título de la Contadora Obdulia Macías en el directorio telefónico

COORDINACION DE INFORMATICA

- Publicación de links de videos de entrevistas a aspirantes de consejeros distritales

SEDE MEXICALI

(IEEBC: CALLE RÓMULO O' FARRIL No. 938 CENTRO CÍVICO, MEXICALI, BAJA CALIFORNIA)

FECHA	HORA	CONSEJERO 1	CONSEJERO 2	CONSEJERO 3	CONSEJERO 4	CONSEJERO 5	CONSEJERO 6
		Clemente Custodio Ramos Mendoza	Graciela Amezola Canseco	Daniel García García	Abel Alfredo Muñoz Pedraza	Jorge Alberto Aranda Miranda	Olga Viridiana Maciel Sánchez
12-12-2018	09:00	ALEXANDRA YEE GUZMAN	DULCE LIZZETTHE VALENZUELA FLORES	ERIKA MACHBANI SÁNCHEZ CÁRDENAS	LILIANA ENRIQUEZ DE RIVERA CRUZ	MARGARITA MARTINEZ LOPEZ	PAUL FRANCISCO BURRUEL CAMPOS
12-12-2018	09:10	ANA KARINA RODARTE CORRAL	EDGAR OMAR CORTEZ CAZARES	GERARDO CORRALES FLORES	LUIS RUBEN OLIVAS CASTAÑEDA	MARLA SABRINA FELIX RAMOS	RAUL GUZMÁN CHAIDEZ
12-12-2018	09:20	CARLOS ALBERTO RODRIGUEZ DELGADILLO	EDGARDO MARTIN PAZ VALDEZ	HIRAN BELTRÁN GALVÁN	LUIS ALFONSO GUADALUPE TREVIÑO II FOGLIO	MARTHA CRISTINA DORANTES GONZALEZ	ROSA ILIANA GONZÁLEZ TRIAS
12-12-2018	09:30	DANIEL DE LOS SANTOS ALMADA	ERNESTO DANIEL CASTELLANOS MAEDA	JOSÉ RUBÉN ANDRADE LANDAVAZO	MANUEL IBARRA AGULERA	MIGUEL ANGEL GARCIA ROMERO	SANDRA LETICIA GUTIERREZ REYES
12-12-2018	09:40	SARA MARTINEZ SANCHEZ	SERGIO ADOLFO OSUNA OLACHEA	JANNETH GALINDO RIOS	LUIS ALFREDO LLAMAS CORTEZ	MONICA LIZARRAGA NAVARRO	RODOLFO GARCIA GARCIA
12-12-2018	09:50	ABRAHAM MARTÍNEZ COVARRUBIAS	DANIELA GRACIA MONTAÑO	JAZMIN GUADALUPE MENDOZA RIVERA	LUIS EDUARDO RUÍZ SÁNCHEZ	MYRIAM GRISELDA HARO CARRILLO	RODRIGO PEDRIN CABALLERO
12-12-2018	10:00	ADIEL ROBERTO MARTÍNEZ-CURIEL	DAVID GARCÍA VERDUGO	JESUS ANTONIO ACEVES TREJO	LUIS ENRIQUE GARCÍA OSUNA	NADIA IVETTE GALVAN RUBIO	ROGELIO ALEJANDRO GUZMÁN SÁNCHEZ
12-12-2018	10:10	ADI EMI AMAIRANY MELENDEZ CASTELUM	DIANA LUNA PIÑA	JESÚS LUCO GONZÁLEZ	LUIS FRANCISCO ÁVALOS LÓPEZ	NADIA MARISOL CAMARILLO RAMOS	ROMMEL VENTURA MAYORAL LUERA

COORDINACION DE PARTIDOS POLITICOS Y FINANCIAMIENTO

- Elaboración de personificadores de los integrantes de la comisión de equidad y genero
- Publicación de la orden del día de la sesión de dictaminación de la comisión especial de igualdad de género el día 11 de diciembre del 2018
- Publicación de diversos archivos en candidaturas independientes en el apartado de obtención del apoyo ciudadano
- Publicación en el apartado de obtención del apoyo ciudadano el dictamen no 8
- Publicación de la cedula en estrados electrónicos y candidaturas independientes del ciudadano Arturo Marín Corona
- Publicación de la cedula en estrados electrónicos y candidaturas independientes de aspirantes a gobernador
- Publicación de las resoluciones 27 y 28 en la séptima sesión ordinaria del CGE
- Publicación de la convocatoria de la 10 sesión extraordinaria del CGE
- Publicación de la convocatoria de la comisión de igualdad y genero del día 24 de diciembre
- Publicación del avance preliminar de apoyos ciudadanos enviados a los aspirantes de gubernatura con corte al 26 de diciembre del 2018

COORDINACION JURIDICA

- Publicación de diversos documentos de la novena sesión extraordinaria del CGE
- Publicación de los listados de aspirantes registrados a consejeros distritales
- Publicación de los listados de aspirantes designados y ratificados que cumplen y no cumplen a consejeros distritales

- Modificación de los listados de ratificación y designación a consejeros distritales
- Publicación de folios de las y los aspirantes que no cumplen con algún requisito de la convocatoria
- Modificación del calendario de entrevistas
- Publicación de la convocatoria para la 4 sesión ordinaria del CGE
- Publicación de diversos documentos de la 4 sesión ordinaria del CGE
- Publicación de las actas estenográficas aprobadas en la 4 sesión ordinaria
- Publicación de la convocatoria de la CRAJ para el 26 de diciembre
- Publicación de diversos documentos de la décima sesión extraordinaria del CGE
- Publicación de estatus de la 9 y 10 sesión extraordinaria del CGE
- Publicación de la convocatoria de la décima primera sesión extraordinaria del CGE
- Impresión de 17 constancias para consejeros presidentes
- Publicación del listado de los consejeros distritales designados y ratificados
- Publicación de diversos documentos de la décima primera sesión extraordinaria del CGE

DEPARTAMENTO DE PROCESOS

- Publicación de la convocatoria de la sesión de dictaminarían de procesos electorales del día 20 de diciembre
- Publicación del escrito del 19 de diciembre en el micrositio de plebiscito
- Publicación de la convocatoria de la sesión de dictaminación de procesos electorales del día 27 de diciembre
- Publicación de los domicilios distritales

SECRETARIA EJECUTIVA

- Publicación del dictamen 3 y 4 del comité de adquisiciones
- Publicación de la convocatoria de la décima SEGUNDA sesión ordinaria de la JGE
- Publicación del informe de encuestas electorales y sondeos de opinión en el apartado de encuestas electorales
- Publicación de diversos archivos de la décima segunda sesión ordinaria de la JGE
- Publicación de padrón electoral y lista nominal de electores con corte al 30 de noviembre
- Publicación de la orden del día de la primera sesión extraordinaria del JGE
- Publicación de la modificación de la convocatoria de candidaturas independientes, punto de acurdo y lineamientos

UNIDAD DE LO CONTENCIOSO

- Publicación de estatus de la 8 sesión extraordinaria del CGE
- Publicación de estatus de la 9 sesión extraordinaria en sus dictámenes

UNIDAD DE TRANSPARENCIA

- Publicación de las actas de la 10 sesión ordinaria y la 10 sesión extraordinaria del comité de transparencia
- Publicación de la convocatoria de la 12 sesión ordinaria del comité de transparencia
- Actualización de hipervínculos de costos de reproducción