ANEXO 4

INSTITUTO ESTATAL ELECTORAL DE BAJA CALIFORNIA

INFORME DE COMISIÓN

MEXICALI, B.C., A 21 DE abril DE 2021

A QUIEN CORRESPONDA. -

En cumplimiento al artículo 81, fracción IX, de la Ley de Transparencia y Acceso a la Información Pública para el Estado de Baja California, así como a los Lineamientos Técnicos Generales para la Publicación, Homologación y Estandarización de la Información de las Obligaciones Establecidas en el Título Quinto de la Ley General de Transparencia y Acceso a la Información Pública, que deben de difundir los sujetos obligados en los portales de internet y en la Plataforma Nacional de Transparencia, y derivado de la Comisión que me fue conferida mediante **MEMO No. IEEBC/046/2021**, me permito rendir el siguiente informe de comisión:

Evento: Definir ubicación Centro de Acopio y Transmisión de Datos (CATD) PREP en Distritos

Tema: Implementación PREP.	**Tipo de Participación:** Implementación PREP.

Lugar y periodo de la comisión: Tecate, Tijuana, Playas de Rosarito y Ensenada del 15 al 16 de abril de 2021.

Actividades realizadas: Definición de los espacio en donde se instalaran los CATD PREP en los Consejos Distritales.

Resultados obtenidos: Se definió con presidentes de distrito o personal designado por los mismos, integrantes del COTAPREP, personal de la empresa y la instancia interna, donde se ubicarían los CATD al interior del inmueble del distrito.

Contribuciones a la Institución: Contribuir en el cumplimiento de las disposiciones normativas relacionadas a la implementación y operación del PREP en el Estado de Baja California, para el proceso electoral local ordinario 2020-2021.

Aportaciones obtenidas: Definir los espacios para proceder con el inicio de la habilitación e implementación de los CATD en distritos.

Adjunta recursos fotográficos:	Si

Conclusión: Se realizaron de forma correcta la definición de los espacios al interior de los distritos electorales en los que se habilitaran e implementaran los CATD, en acuerdo con la presidenta o presidente del distrito o personal que asigno a la actividad, miembros del COTAPREP, empresa encargada de la implementación y la instancia interna nombrada por el consejo general.

Sin otro particular por el momento y para los efectos legales y administrativos conducentes, quedo de usted.

INSTITUTO ESTATAL ELECTORAL DE BAJA CALIFORNIA
12:42 Daniela
21 ABR 2021
RECIBIDO
OFICINA DE CONTROL PRESUPUESTAL

ATENTAMENTE

Fernando Meza Cortez
Coordinador de Informática y Estadística Electora
(Nombre, puesto y firma del Servidor Público)

INSTITUTO ESTATAL ELECTORAL DE BAJA CALIFORNIA
21 ABR 2021
RECIBIDO
COORDINACIÓN DE INFORMATICA Y ESTADISTICA ELECTORAL

INSTITUTO ESTATAL ELECTORAL DE BAJA CALIFORNIA

INFORME DE COMISIÓN

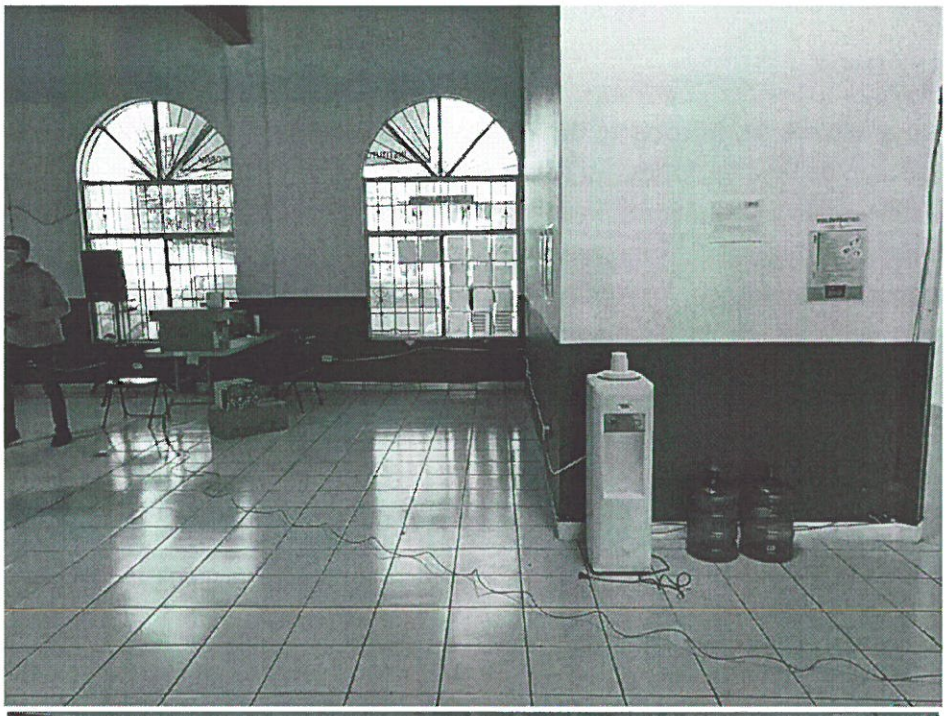

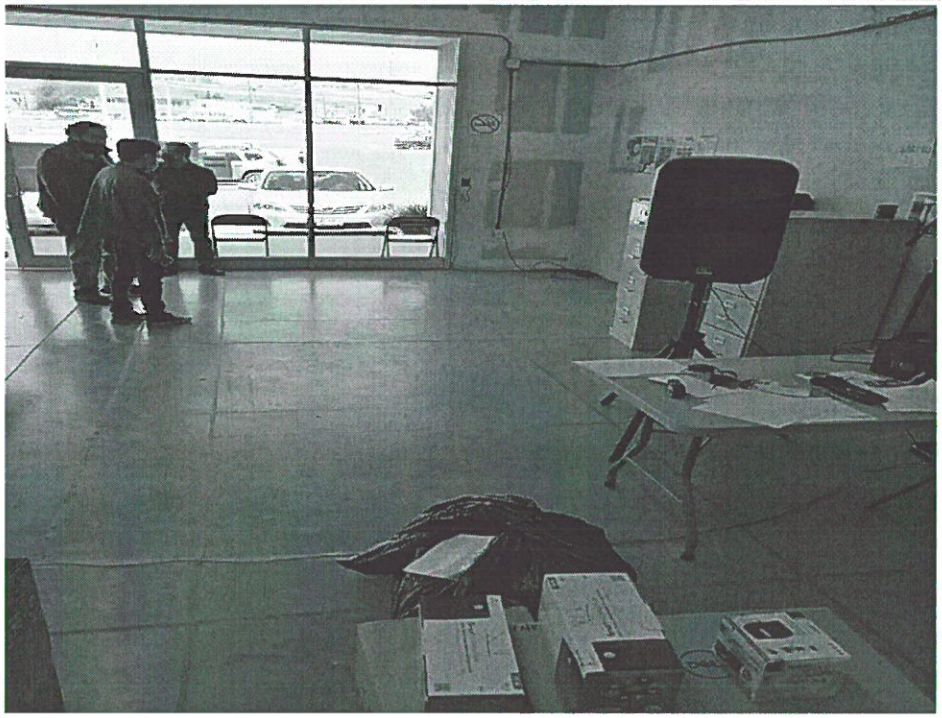

INSTITUTO ESTATAL ELECTORAL DE BAJA CALIFORNIA

INFORME DE COMISIÓN

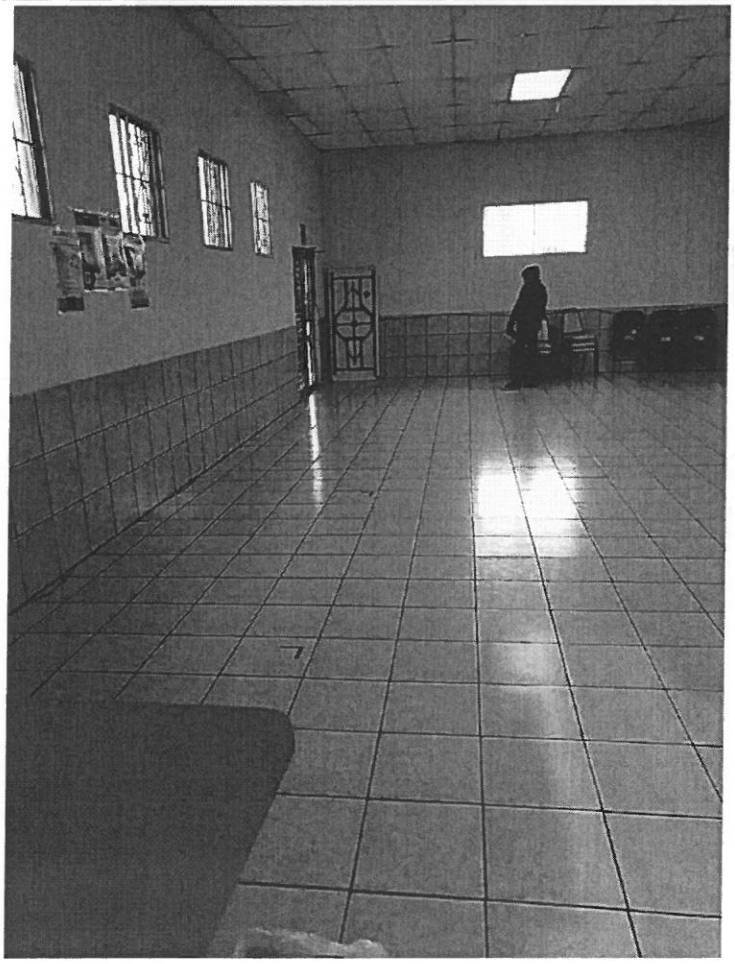

ANEXO 4

INSTITUTO ESTATAL ELECTORAL DE BAJA CALIFORNIA

INFORME DE COMISIÓN

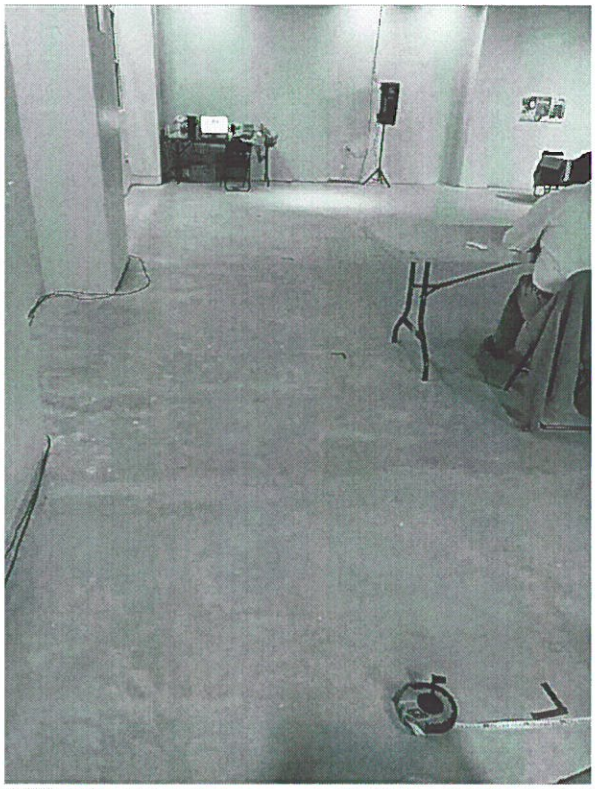

INSTITUTO ESTATAL ELECTORAL DE BAJA CALIFORNIA

INFORME DE COMISIÓN

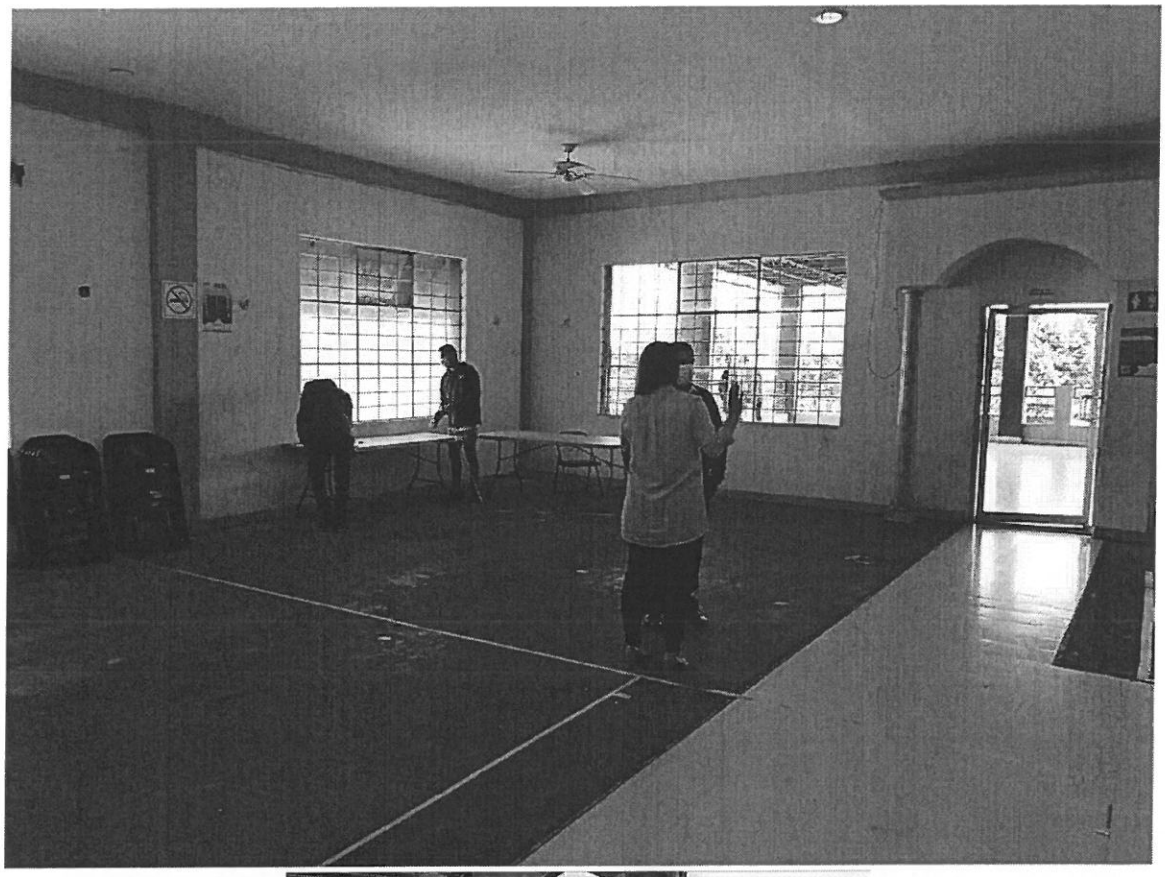

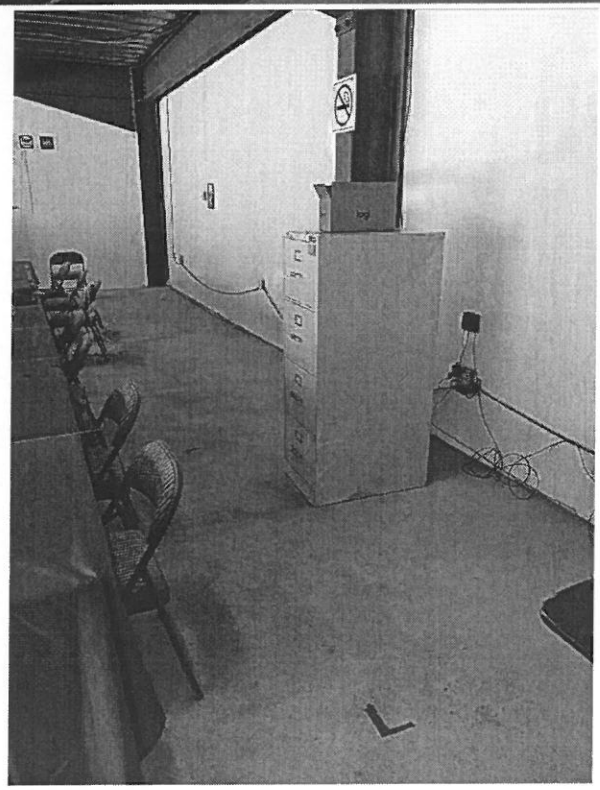

ANEXO 4

INSTITUTO ESTATAL ELECTORAL DE BAJA CALIFORNIA

INFORME DE COMISIÓN

INSTITUTO ESTATAL ELECTORAL DE BAJA CALIFORNIA

INFORME DE COMISIÓN