ANEXO 4

INSTITUTO ESTATAL ELECTORAL DE BAJA CALIFORNIA

INFORME DE COMISIÓN

MEXICALI, B.C., A 23 DE MAYO DE 2021

A QUIEN CORRESPONDA.-

En cumplimiento al artículo 81, fracción IX, de la Ley de Transparencia y Acceso a la Información Pública para el Estado de Baja California, así como a los Lineamientos Técnicos Generales para la Publicación, Homologación y Estandarización de la Información de las Obligaciones Establecidas en el Título Quinto de la Ley General de Transparencia y Acceso a la Información Pública, que deben de difundir los sujetos obligados en los portales de internet y en la Plataforma Nacional de Transparencia, me permito rendir el siguiente informe de comisión:

Evento: 1. Entrega de documento a la Fiscalía General del estado de Baja California. **2.** Visita a sedes de Consejos Distritales Electorales de Tijuana.

Tema: 1. Comparecencia en FGE BC y **2.** Seguimiento a la recepción de documentación electoral en los CDE.	**Tipo de Participación: 1.** Comparecer como testigo de caso. **2.** Supervisión.

Lugar y periodo de la comisión: Tijuana, B.C., 21 de mayo de 2021.

Actividades realizadas: 1. Se entregó documento redactado por el suscrito, en relación al citatorio a comparecer como testigo del caso 0204-2021-21654. **2.** Se visitaron las oficinas de las sedes distritales IX, X, XI, XIII y XIV en Tijuana, y VI en Tecate, verificando el procedimiento de sellado de la documentación electoral, así como la actividad del personal para la recepción y los espacios de bodegas donde será resguardada.

Resultados obtenidos: 1. Se obtuvo acuse de recibido del documento presentado. **2.** En los distritos que se atestiguó la recepción de la documentación y su resguardo en las bodegas, fue de acuerdo a los procedimientos que la normatividad prevé.

Contribuciones a la Institución: Cumplimiento a lo establecido en el articulo 37 y 47, fracción I de la Ley Electoral del Estado de Baja California.

Aportaciones obtenidas: Correcto desarrollo del procedimiento de sellado de las boletas electorales.

ANEXO 4

INSTITUTO ESTATAL ELECTORAL DE BAJA CALIFORNIA

INFORME DE COMISIÓN

Adjunta recursos fotográficos:	SI

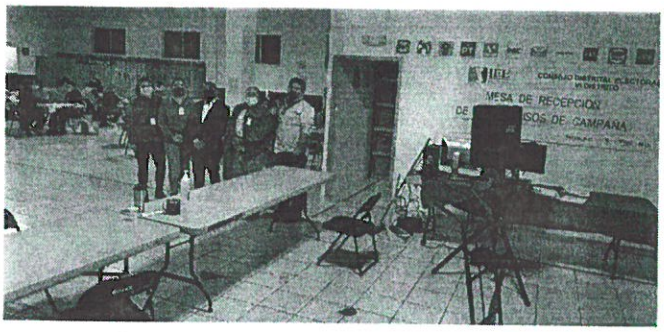

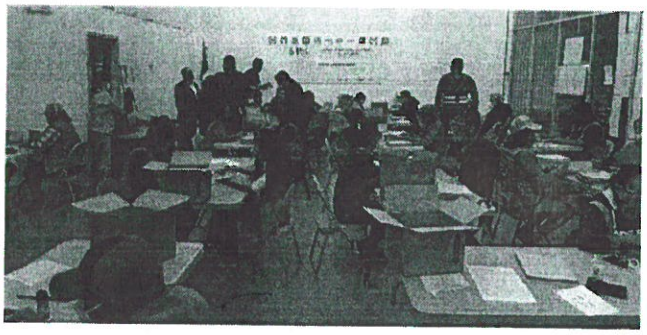

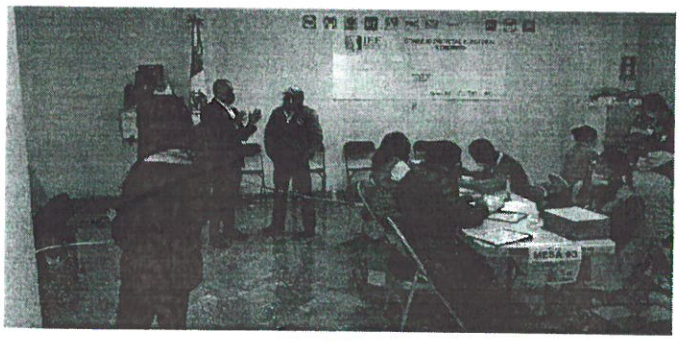

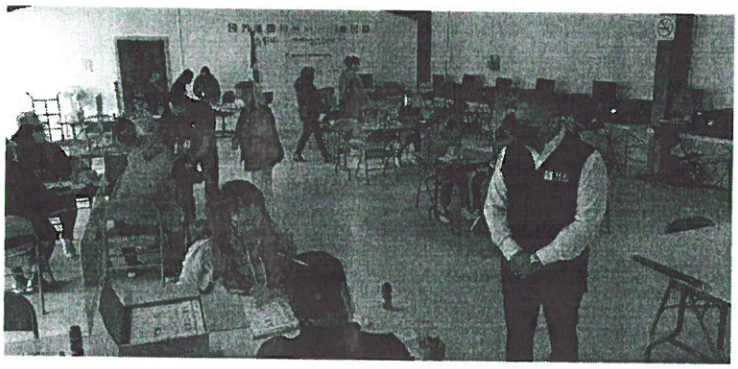

Conclusión: Se realizaron las actividades programadas en los tiempos proyectados.

Sin otro particular por el momento y para los efectos legales y administrativos conducentes, quedo de usted.

ATENTAMENTE

Luis Alberto Hernández Morales

INSTITUTO ESTATAL ELECTORAL DE BAJA CALIFORNIA