

INFORME QUE RINDE EL SECRETARIO DEL CONSEJO GENERAL DEL CONSEJO GENERAL DEL INSTITUTO ESTATAL ELECTORAL DE BAJA CALIFORNIA, EN CUMPLIMIENTO A LO DISPUESTO EN EL CAPÍTULO VIII, NUMERAL 27, DEL MANUAL DE CONTROL DE CALIDAD PARA LA SUPERVISIÓN DE LA PRODUCCIÓN E IMPRESIÓN DE LA DOCUMENTACIÓN Y MATERIAL ELECTORAL A UTILIZARSE EN EL PROCESO ELECTORAL LOCAL ORDINARIO 2020-2021.

Con fundamento en los artículos 33, 36, fracción II, inciso c), y 55, fracción III de la Ley Electoral del Estado de Baja California, y de conformidad con lo establecido en el numeral 27 del *Manual de Control de Calidad para la Supervisión de la Producción e Impresión de la documentación y Material Electoral a utilizarse en el Proceso Electoral Local Ordinario 2020-2021*, se presenta el siguiente informe:

El 06 de marzo de 2021, el Comité de Adquisiciones, Arrendamientos y Servicios del Instituto Electoral, emitió el fallo dentro del proceso de adjudicación de la Licitación Pública Nacional número LPN-IEEBC-2021/02, declarando a la empresa **Graficas Corona J.E., S.A. de C.V.**, como la encargada de imprimir, suministrar y distribuir la documentación electoral para el Proceso Electoral Local Ordinario 2020-2021; posteriormente el 08 de marzo del año en curso se celebró el respectivo contrato.

El 27 de marzo de 2021, el Consejo General Electoral aprobó el Dictamen Número Veintiuno de la Comisión de Procesos Electorales, relativo a la documentación electoral a utilizarse en la Jornada Electoral del 6 de junio de 2021 del Proceso Electoral Local Ordinario 2020-2021, así como el Manual de control de calidad para la supervisión de la producción e impresión de la documentación y material electoral a utilizarse en el Proceso Electoral Local Ordinario 2020-2021, a través del Dictamen Número Veintidós de la referida Comisión.

Posteriormente, se tuvo comunicación constante vía telefónica y por correo electrónica con el proveedor, de igual manera se llevaron a cabo reuniones de trabajo en las instalaciones de la empresa, con el objetivo de revisar los diseños y especificaciones técnicas, así como las fechas de producción y entrega de la documentación electoral.

- El 22 y 23 de abril de 2021, se verificaron los diseños y el cumplimiento de las especificaciones contenidas en el anexo 4.1 del Reglamento de Elecciones. A su vez se autorizó la impresión de la documentación electoral sin emblemas.

- Del 01 al 04 de mayo de 2021, se validaron las muestras de la documentación electoral utilizada en el Proceso Electoral Local Ordinario 2020-2021. A su vez, se autorizó la impresión de las boletas electorales para la elección de Gobernatura, Ayuntamientos y Diputaciones Locales.
- El 18 de mayo de 2021, se autorizó el embarque de las boletas electorales para su traslado vía terrestre a Baja California y ser entregada en los 17 Distritos Electorales Locales.
- El 26 de mayo de 2021, inició el traslado del resto de la documentación electoral a la entidad.
- El 04 de junio de 2021, en cumplimiento al Punto de Acuerdo IEEBC-CG-PA104-2021 por el que se autorizó la reimpresión de boletas electorales correspondientes a la elección de Diputaciones Locales del IX Distrito Electoral Local, estas se reimprimieron y entregaron.

El 14 de junio del 2021, el suscrito le solicitó a la empresa **Graficas Corona J.E., S.A. de C.V.**, por medio de oficio número IEEBC/SE/6339/2021, llevar a cabo la supresión de los archivos electrónicos, así como la destrucción de las placas de impresión de las boletas y actas electorales producidas y distribuidas para este Proceso Electoral Local Ordinario 2020-2021.

Finalmente, el 30 de junio del 2021, se recibió acta de fecha 17 de junio de la anualidad por parte de la empresa **Graficas Corona J.E., S.A. de C.V.**, mediante la cual se hace constar la supresión de los archivos electrónicos y la destrucción de las placas de impresión de las boletas y actas electorales; se adjunta al presente informe dicha documental.

El presente informe se rinde en sesión ordinaria virtual del Consejo General del Instituto Estatal Electoral de Baja California, de fecha 19 de agosto de dos mil veintiuno.

ATENTAMENTE

*“POR LA AUTONOMÍA E INDEPENDENCIA
DE LOS ORGANISMOS ELECTORALES”*

(Rúbrica)

**MTRO. RAÚL GUZMÁN GÓMEZ
SECRETARIO EJECUTIVO**



CDMX a jueves 17 de junio de 2021

C. Raúl Guzmán Gómez
Secretario Ejecutivo del Instituto
Estatad Electoral de Baja California

Por medio del presente escrito, en atención a su oficio número IEIBC/SE/6339/2021, le envié acta por medio de la cual se hace constar la supresión de los archivos digitales y la destrucción de las placas de impresión de las boletas y actas electorales producidas y distribuidas por mi representada en el proceso Electoral 2021 que se desarrolló en Baja California.

Agradeciendo la confianza depositada en Gráficas Corona JE, me despido quedando a sus apreciables órdenes para cualquier duda o comentario.



Gráficas Corona JE S.A. de C.V.
RFC: GC 102-116536
Calle # 135 Col. Granadilla Sta. Antonia
C.P. 90275 A. Caballero J. Baja California Sur

Aidé G. Medel García

Representante legal



Acta de supresión de archivos electrónicos y destrucción de placas de impresión de boletas y actas electorales.

Siendo las 12:00 del día 17 de junio del 2021, en las instalaciones de Gráficas Corona JE, con domicilio en Avenida Año de Juárez #239, Colonia Granjas San Antonio, Iztapalapa, Ciudad de México, Código Postal 09070, por medio de la presente acta se hace constar la supresión de los archivos electrónicos, destrucción de las placas de impresión de boletas y actas electorales de información que pertenece al Instituto Estatal Electoral de Baja California (IEEBC) del proceso electoral 2021.

PARTIDA	NOMBRE
1	Acta de las y los electores en tránsito para casillas especiales
2	Bolsa de resultados preliminares (PREP) por fuera del paquete electoral
3	Hoja rosa del PREP
4	Bolsa o sobre para acta de las y los electores en tránsito
5	Acta de la Jornada electoral
6	Cartel de resultados de cómputo distrital.
7	Cartel de resultados de la votación en casilla especial
8	Cartel de resultados de la votación en esta casilla
9	Cartel de resultados preliminares en el distrito
10	Constancia de clausura de casilla y recibo de copia legible
11	Cuadernillo para hacer las operaciones de escrutinio y cómputo de casilla especial
12	Cuadernillo para hacer las operaciones de escrutinio y cómputo de casilla
13	Hoja de incidentes.
14	Bolsa para actas de escrutinio y cómputo por fuera del paquete electoral para el consejo distrital
15	Cinta de seguridad con engomado para almacén
16	Etiqueta de identificación de casilla

17	Bolsa para boletas entregadas a la o el presidente de mesa directiva de casilla de la elección para la Gobernatura
18	Bolsa o sobre de expediente de casilla de la elección para la Gobernatura
19	Bolsa o sobre de expediente de casilla especial de la elección para la Gobernatura
20	Bolsa o sobre para boletas sobrantes de la elección para la Gobernatura
21	Bolsa o sobre para votos válidos de la elección para la Gobernatura
22	Bolsa o sobre para votos nulos de la elección para la Gobernatura
23	Bolsa para bolsas con boletas sobrantes, votos válidos y votos nulos de la elección para la Gobernatura
24	Cartel informativo para la casilla de la elección para la Gobernatura
25	Sobre para el depósito de boletas de la elección para la Gobernatura encontradas en otras urnas
26	Acta de cómputo de entidad federativa de la elección para la Gobernatura
27	Acta de cómputo distrital de la elección para la Gobernatura
28	Acta de escrutinio y cómputo de casilla de la elección para la Gobernatura
29	Acta de escrutinio y cómputo de casilla especial de la elección para la Gobernatura
30	Acta de escrutinio y cómputo de casilla levantada en el consejo distrital de la elección para la Gobernatura
31	Boleta electoral de la elección para la Gobernatura
32	Cartel de resultados de cómputo en la entidad federativa de la elección para la Gobernatura
33	Cartel de resultados de cómputo en la entidad federativa de la elección para los Ayuntamientos
34	Clasificador de votos de la elección para la Gobernatura
35	Constancia individual de resultados electorales de punto de recuento de la elección para la Gobernatura
36	Guía de apoyo para la clasificación de los votos de la elección para la Gobernatura
37	Plantilla Braille de la elección para la Gobernatura
38	Bolsa o sobre de expediente de casilla de la elección para las Diputaciones Locales
39	Bolsa o sobre de expediente para casilla especial de la elección para las Diputaciones Locales *
40	Bolsa o sobre para boletas sobrantes de la elección para las Diputaciones Locales
41	Bolsa o sobre para votos válidos de la elección para las Diputaciones Locales
42	Bolsa o sobre para votos nulos de la elección para las Diputaciones Locales
43	Bolsa para bolsas con boletas sobrantes, votos válidos y votos nulos de la elección para las Diputaciones Locales
44	Cartel informativo para la casilla de la elección para las Diputaciones Locales 



Jalisco
 Gobierno del Estado
 R.C. Jalisco
 Calle 4 y 1/2
 C.P. 44100
 Toluca, Jalisco

45	Sobre para el depósito de boletas de la elección para las Diputaciones Locales encontradas en otras urnas
46	Bolsa para boletas entregadas a la o el presidente de mesa directiva de casilla de la elección para las Diputaciones Locales
47	Acta de cómputo distrital de la elección para las Diputaciones Locales de mayoría relativa
48	Acta de cómputo distrital de la elección para las Diputaciones Locales de representación proporcional
49	Acta de escrutinio y cómputo de casilla de la elección para las Diputaciones Locales
50	Acta de escrutinio y cómputo de casilla especial de la elección para las Diputaciones Locales de mayoría relativa
51	Acta de escrutinio y cómputo de casilla especial de la elección para las Diputaciones Locales de representación proporcional
52	Acta de escrutinio y cómputo de casilla levantada en el consejo distrital de la elección para las Diputaciones Locales de mayoría relativa
53	Acta de escrutinio y cómputo de casilla levantada en el consejo distrital de la elección para las Diputaciones Locales representación proporcional
54	Boleta electoral de la elección para las Diputaciones Locales
55	19 Clasificador de votos de la elección para las Diputaciones Locales
56	Constancia individual de resultados electorales de punto de recuento de la elección para las Diputaciones Locales
57	Guía de apoyo para la clasificación de los votos de la elección para las Diputaciones Locales
58	Plantilla Braille de la elección para las Diputaciones Locales
59	Cartel informativo para la casilla de la elección para el Ayuntamiento
60	Sobre para el depósito de boletas de la elección para el Ayuntamiento encontradas en otras urnas
61	Bolsa para boletas entregadas a la o el presidente de mesa directiva de casilla de la elección para el Ayuntamiento
62	Bolsa o sobre de expediente de casilla de la elección para el Ayuntamiento
63	Bolsa o sobre de expediente para casilla especial de la elección para el Ayuntamiento
64	Bolsa o sobre para boletas sobrantes de la elección para el Ayuntamiento
65	Bolsa o sobre para votos válidos de la elección para el Ayuntamiento
66	Bolsa o sobre para votos nulos de la elección para el Ayuntamiento
67	Bolsa para bolsas con boletas sobrantes, votos válidos y votos nulos de la elección para el Ayuntamiento
68	Acta de cómputo municipal de la elección para el Ayuntamiento
69	Acta de escrutinio y cómputo de casilla de la elección para el Ayuntamiento
70	Acta de escrutinio y cómputo de casilla especial de la elección para el Ayuntamiento
71	Acta de escrutinio y cómputo de casilla levantada en el consejo municipal de la elección para el Ayuntamiento



Gráficas Compañía de México
 Calle B # 147, Col. Centro
 C.P. 06000, México, D.F.

72	Boleta electoral de la elección para el Ayuntamiento
73	Clasificador de votos de la elección para el Ayuntamiento
74	Constancia individual de resultados electorales de punto de recuento de la elección para el Ayuntamiento
75	Guía de apoyo para la clasificación de los votos de la elección para el Ayuntamiento
76	Plantilla Braille de la elección para el Ayuntamiento
77	Acta de computo de entidad federativa de la elección para el Ayuntamiento
78	Cartel de resultados de computo en la entidad federativa de la elección para las Diputaciones de Representación Proporcional

Se extiende la presente para los fines legales que le convenga.

Ciudad de México, 17 junio de 2021



Aidé G. Medel García

Representante legal

Nota: Se anexa fotos con la evidencia de la destrucción.



Instituto Registral y Catastral
IRECA
Calle 9 • 175 Calles de la Ciudad de México
C.P. 06030 • A.C. 06030 • México, D.F.

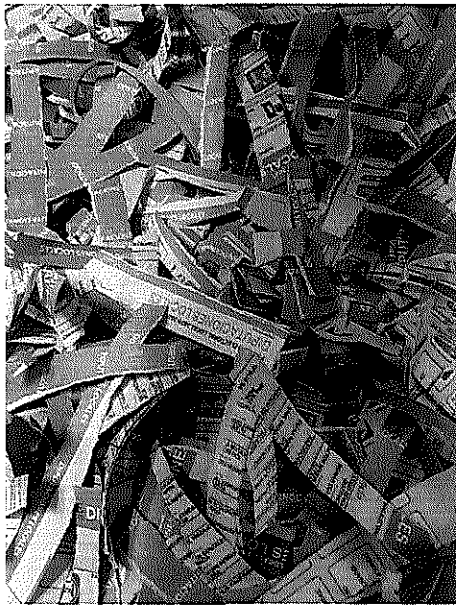

Eradix Technology Ltd
Call: 844 868 8888
CP: 2023 868 8888

[Handwritten signature]

